Impresso em papel de HOLMBERG BECH & C. — Stockolmo e Rio

Correio da Manhã

Propriedade de EDMUNDO BITTENCOURT & Cia. Limitada

Impresso em papel de B. DIEDEN & C. — Rio de Janeiro e Malmoe

ANNO XXIII — N. 8.867

Director — PAULO BITTENCOURT

RIO DE JANEIRO — TERÇA-FEIRA, 19 DE JUNHO DE 1923

LARGO DA CARIOCA N. 13

Gerente — V. A. DUARTE FELIX

Serviço telegraphico da Associated Press, Agencia Havas e correspondentes especiaes.

O Etna está em grande actividade, tendo-se-lhe aberto varias novas cratéras

Correm boatos de que a cidade siciliana de Linguaglossa foi completamente destruida pelas lavas

Os francezes apprehenderam 170 locomotivas e 2.000 carros de carga dos ramaes entre Dortmund e Essen

O ETNA EM GRANDE ACTIVIDADE

Abrem-se-lhe novas e diversas crateras

Roma, 18 (H.) — Informações de Catania dizem que hontem, á noite, se abriram na parte nordéste do Etna, diversas crateras, que se manifestam em grande actividade. Por essas novas bocas em erupção, cujo apparecimento foi presidido de formidaveis explosões, as torrentes de lava correm em abundancia, causando grandes prejuizos.

Já estavam destruidos alguns terrenos cultivados, bosques de castanheiros bem como a estação de Castiglione, o que obstruia o trafego da via-ferrea que circunda o monte Etna. A região da Communa de Linguaglossa estava sériamente ameaçada por uma corrente de lava, que se projectava na sua direcção com cerca de trezentos metros de largura.

A Communa de Linguaglossa já não corre perigo

Roma, 18 (H.) — Telegrammas do Catania:

"A corrente de lava que em consequencia das novas bocas abertas desde hontem, á noite, na parte nordéste do Etna, ameaçava sériamente a Communa de Linguaglossa, subdividiu-se em varios ramaes e provavelmente, devido á declividade do terreno, se espalhará por outros sitios sem attingir aquella Communa. Todavia, as populações estão alarmadissimas. As autoridades permanecem nos logares ameaçados, tomando as providencias que as circumstancias aconselham."

O pavor das populações visinhas ao vulcão

Roma, 18 (A. P.) — A violenta erupção do Etna começou ás 6 e ás 7 horas da manhã de domingo, augmentando sua furia com o correr do dia, o que causou enorme pavor ás populações vizinhas. A lava despejada tem a largura de 500 jardas e avança á razão de uma milha e um quarto por hora.

A principal estação de Castiglione foi destruida. A cidade de Linguaglossa, que fica a tres milhas da cratéra, está cercada de lavas. Varias casas dessa cidade abateram, mas os 6.000 habitantes da mesma conseguiram fugir livremente. Cerro tambem está envolvida pelas lavas e muitas das aldeias visinhas foram abandonadas. Toda a parte nordéste da montanha está com grandes brêchas, apresentando cinco novas aberturas importantes. As grandes bocas do vulcão, inclusive a nova cratéra que se formou a varios kilometros da antiga, estão deitando enorme quantidade de lava. Milhares de toneladas de materias em fusão estão sendo lançadas á altura de sessenta a setenta pés, da principal e das novas cratéras. O céo está encoberto, tal a quantidade de fumo e cinzas que são lançados a grande altura e a grandes distancias. As casas rurais, que ficam perto do vulcão e foram abandonadas immediatamente pelos seus habitantes, ficaram completamente destruidas. Os habitantes refugiados estão pelas estradas, offerecendo um espectaculo impressionante, visto como quasi todos fugiram, levando poucos objectos apressadamente apanhados e postos em carros de todo ou em carrinhos de mão. Com a chegada dos primeiros fugitivos da zona ameaçada pelo vulcão, [illegible] e, coincidindo com isto o facto de haverem sido ouvidas nesta ultima cidade terriveis rumores subterraneos, centenas de pessoas correram para a praça, a procurar refugio.

Corre que a cidade de Linguaglossa foi destruida

Londres, 18 (A. P.) — Segundo dizem telegrammas ultimamente recebidos de Roma e transmittindo informações recebidas em Napoles, a cidade de Linguaglossa, da provincia de Catania, teria sido quasi totalmente destruida.

Continúa a erupção

Catania, 18 (A. P.) — A actividade do Etna e as grandes brêchas abertas na parte nordéste, nos primeiros [illegible] da erupção, despejaram correntes de lavas com [illegible] que felizmente [illegible]

está diminuindo agora. Durante vinte e quatro horas, a lava espalhou-se por sete milhas, destruindo varias casas de campo e vinhas luxuriantes. Não se sabe ainda se ha victimas. Muitas casas abateram em consequencia do terramoto que acompanhou a erupção na sua primeira phase, depois de haver esta diminuido um pouco da sua violencia, para recomeçar mais forte ainda. Essa momentanea diminuição do impeto do Etna serviu um pouco para retardar a corrente de lava.

A primeira obra de soccorros dos habitantes das vizinhanças do Etna foi emprehendida com energia pelo bispo de Acireale, pelo prefeito, pelo commandante da guarnição de carabineiros e pela milicia fascista. Primeiramente foram salvos as mulheres, as creanças e os velhos, emquanto só os homens validos procuravam salvar o maior numero de objectos possivel. Todo o gado foi salvo.

Catania está cheia de refugiados, inclusive toda a população de Linguaglossa e muita gente vinda de Randazzo, Bronte, Francavilla Castiglione, Giardini e Fiume Freddo.

Um refugiado, descrevendo a erupção, disse: "Depois das primeiras explosões, repentinamente abriu-se a porta do inferno com uma nova boca do vulcão, a vomitar torrentes de lavas incandescentes. Parecia o fim do mundo."

As cinzas e detrictos levados pelo vento chegaram até Messina, Reggio e Catania. Entre os prejuizos incalculaveis figura o das florestas de pinho que eram as mais bellas da Italia, exceptuadas as de Ravenna. A montanha em que os habitantes ad região fizeram erigir uma estatua ao seu patrono, santo Egydio, formou um forte baluarte contra a corrente de materia em fusão. As chammas desprendidas das cratéras illuminam as cinzas que o vulcão está atirando a grande altura.

Linguaglossa quasi fóra de perigo

Catania, 18 (A. P.) — As ultimas noticias aqui recebidas dizem que Linguaglossa está quasi fóra de perigo, devido ao grande augmento das pequenas correntes de lavas. Os tremores de terra repetidos têm contribuido para augmentar o terror das populações.

30.000 desabrigados

Londres, 18 (A. P.) — Segundo dizem telegrammas aqui recebidos de Roma, o total das pessoas sem abrigo na região do Etna é calculado officialmente em 30.000.

A questão de Tanger

Vae haver uma reunião anglo-franco-hespanhola em Londres

Londres, 18 (A. P.) — A instancias do governo britanico breve começarão em Londres os entendimentos entre os governos britannico, francez e hespanhol a respeito da questão de Tanger, num esforço por se verificar se haverá um meio de celebrar uma conferencia internacional a que compareça o sultão de Marrocos.

Um navio-exposição francez virá á America do Sul

Dunkerque, 18 (H.) — O navio ex-allemão "Elkab" rebaptisado com o nome de "La Belle", e utilisado como navio-exposição, levando amostras de artigos francezes á America do Sul, numa viagem de verão, tocando [illegible] nos portos da Bahia, Rio de Janeiro, Santos, Montevidéo, no estreito de Magalhães, no Panamá e em Havana.

Mexico-Estados Unidos

A conferencia mexicana parece que chegou a um entendimento

Mexico, 18 (A. P.) — Foi annunciado que a conferencia entre mexicanos e norte-americanos chegou a um accordo perfeito sobre os pontos discutidos.

Pancho Villa venceu Jimmy Wilde

Nova York, 18 (A. P.) — O pugilista filipino Pancho Villa derrotou o seu adversario Jimmy Wilde, no setimo round.

A situação na Bulgaria

Certa imprensa está agora atacando Stambulisky

Sofia, 18 (H.) — Uma certa parte da imprensa bulgara está agora empenhada em atacar o ex-primeiro ministro Stambulisky, não só na sua acção como administrador, mas tambem na sua vida privada.

A commissão que deve ir á Londres não partirá já

Sofia, 18 (H.) — O projecto da ida a Londres de uma commissão official encarregada de explicar a nova situação da Bulgaria, não terá execução immediata.

De outra parte annuncia-se que por occasião das investigações que se fizeram na residencia de Stambulisky, em Slavovitza, foram encontrados em dinheiro 711.000 francos suissos, 150.000 francos francezes e 400.000 levs.

Sofia, 18 (H.) — O governo acaba de designar o sr. Morfoff, ex-ministro das Estradas de Ferro, para ir á Lausanne, expôr aos membros da conferencia da Paz os propositos do gabinete Zankoff no que respeita á politica externa.

O ex-rei Fernando quer voltar ao throno

Londres, 18 (H.) — Em Sofia corre com insistencia que o ex-rei Fernando está trabalhando activamente para voltar novamente ao throno da Bulgaria.

A noticia, para aqui transmittida pelos correspondentes dos jornaes inglezes, causou grande alarma nos circulos politicos internacionaes, que não occultam o receio de que venha a estalar nova guerra nos Balkans.

Descobriram munições enterradas em Hungria

Budapest, 18 (H.) — A commissão militar interalliada de contrôle acaba de encontrar em uma floresta, proximo de Hajmarker, grande quantidade de munições que se achavam enterradas desde annos. A commissão ordenou que essas munições fossem immediatamente desenterradas. O governo hungaro, de outra parte, mandou proceder a inquerito para que fique esclarecido como e quando foram ali enterradas.

A crise das reparações

Os francezes apprehendem 170 locomotivas e 2.000 carros de carga

Essen, 18 (A. P.) — Os francezes apprehenderam 170 locomotivas e 2.000 carros de carga, nos ramaes ferroviarios entre Dortmund e esta cidade, completando, assim, o plano francez do contrôle das linhas de transporte do Ruhr. A situação alimentar em Dortmund, Bochum e outros pontos, é cada dia mais séria.

A agitação na Allemanha devido á carestia da vida

Londres, 18 (H.) — As ultimas noticias procedentes de Berlim continuam a annunciar a agitação que vae lavrando principalmente na capital allemã, por motivo da carestia da vida que está assumindo proporções inquietadoras. Ainda hontem, em Berlim se tinham dado numerosas e graves manifestações em que o povo reclamava a baixa dos preços dos generos de primeira necessidade ou providencias do governo no sentido de lhe serem melhorados os meios de subsistencia.

Berlim amedrontada com as greves

Berlim, 18 (A. P.) — Esta cidade foi agitada esta noite com as noticias de estar imminente uma greve, devido á sensacional baixa do marco.

As novas emissões allemães serão combatidas

Paris, 18 (H.) — O correspondente do "Petit Parisien" em Berlim informa, em telegramma de hoje, que os syndicatos de capital allemã fizeram a declaração publica de que estão decididos a combater por todos os meios nova emissão de papel moeda, para impedir o aggravamento do custo da vida.

O RECONHECIMENTO DA GRÃ-BRETANHA PELA BELGICA

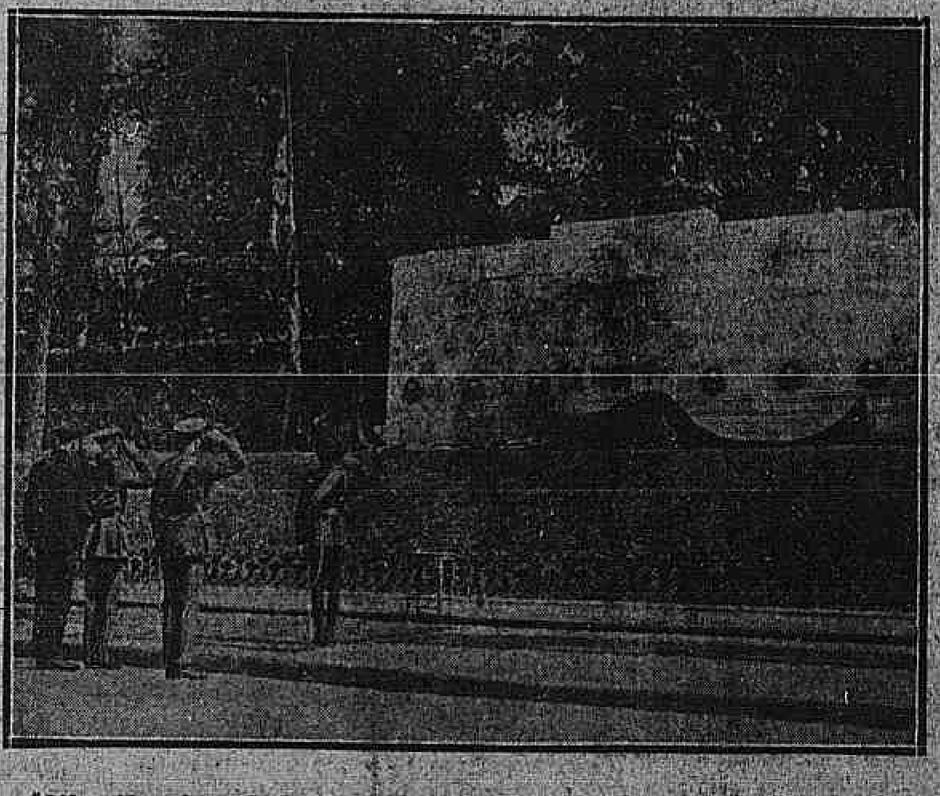

"Offerecido pela nação britannica, como um symbolo de gratidão". — O monumento que o principe de Galles inaugurou em Bruxellas, recordando os bons serviços prestados pelos belgas nos primeiros dias da grande guerra.

Um destroyer britannico captura um transporte turco

Constantinopla, 18 (A. P.) — O destroyer britannico "Splendid" capturou no mar de Marmara um transporte turco que trazia a seu bordo uma carga de canhões da Thracia.

Constantinopla, 18 (H.) — O navio turco capturado no mar de Marmara pelo destroyer inglez "Splendid", foi libertado depois de constatado pela officialidade da unidade de guerra britannica a violação, por parte da Turquia, do accordo de Mudania.

O sr. Tittoni offerece um banquete

Roma, 18 (H.) — Os amigos do sr. Tittoni offereceram-lhe hoje um grande banquete em signal de regosijo por ter sido agraciado pelo soberano com o collar da Ordem da Annunziata.

Falou, em nome dos presentes, o ministro da Marinha, almirante Thaon di Revel que fez o elogio do sr. Tittoni. Este respondeu agradecendo as manifestações de amizade que os seus amigos lhe dispensavam.

A questão da pesca em aguas siberianas

O sr. Joffre nomeado delegado do Soviet em Tokio

Tokio, 18 (H.) — O delegado bolchevista, sr. Joffre, foi nomeado pelo governo de Moscou, enviado plenipotenciario para tratar com o governo japonez da questão da pesca nas aguas da Siberia.

O orçamento grego de 1923 a 1924

Athenas, 18 (H.) — Foi apresentado ao Parlamento o projecto do orçamento geral para o exercicio de 1923-1924. Segundo as previsões orçamentarias, o *deficit* é calculado em 2.682.804.516 drachmas.

As reservas de trigo da França

Paris, 18 (H.) — O "Petit Journal" publica interessante estatistica, pela qual se verifica que as reservas de trigo em França se elevam, no dia 1 de maio, a 19.918.720 quintaes, dos quaes 15.968.720, de trigo indigena, serão sufficientes para supprir as necessidades do paiz até o fim de julho proximo, uma vez addicionados aos 60.000 quintaes de trigo americano, chegados ha quinze dias ao Havre e que ainda não encontraram collocação. As demais prevê-se como bôa a proxima colheita.

Um grave desastre de aviação no Egypto

Cairo, 18 (H.) — Communicam de Heliopolis que um aeroplano caiu ali de grande altura, despedaçando-se de encontro ao solo. Os dois pilotos militares e dois mecanicos tiveram morte instantanea.

A agitação no Egypto

Foi morto o pagador da gendarmeria britannica na Palestina

Londres, 18 (AP) — O correspondente do "Daily Mail" em Jerusalém diz que o sr. Swan, pagador da gendarmeria britannica, foi morto, sexta-feira, quando viajava entre Beisan e Jaffa.

A crise ministerial belga

O sr. Theunis convidado a formar gabinete

Bruxellas, 18 (H.) — O rei Alberto chamou o sr. Theunis para organizar gabinete. O primeiro ministro demissionario, porém, reservou a sua resposta até solução do caso da Universidade de Gand e do projecto de reducção no serviço militar.

Amundsen não vae mais voar atravez do polo

Londres, 18 (AP) — Um despacho recebido de Christiania diz que o explorador Amundsen abandonou o proposito em que se achava de effectuar um vôo de aeroplano atravez do polo.

Christiania, 18 (H.) — Informam de Bergen que a expedição de Amundsen ao Polo Artico partiu de Spitzberg comboiada pelo navio auxiliar "Hobbern" para Hammerfest. Dahi Amundsen pretende ir em avião até Kingsbay.

"Modus-vivendi" entre a França e Portugal

Lisboa, 18 (H.) — Os governos de França e Portugal, por accordo que acaba de realizar-se em Paris, resolveram que o *modus-vivendi* commercial entre os dois paizes seja mantido em caracter provisorio até conclusão das negociações em andamento para celebração do tratado definitivo.

O exito do emprestimo interno portuguez

Lisboa, 18 (H.) — O emprestimo interno foi lançado hoje com grande exito. As listas foram cobertas immediatamente.

Crise que difficulta os trabalhos parlamentares, em Lisboa

Lisboa, 18 (H.) — Os circulos parlamentares continuam preoccupados com a solução da crise que vem difficultando os trabalhos da Camara por força da retirada dos deputados nacionalistas. Diz-se que depois da discussão dos orçamentos alguns deputados nacionalistas estão dispostos a comparecer de novo no Parlamento.

O marco está novamente em baixa

Berlim, 18 (AP) — O marco attingiu á cotação de 143.000 por dollar, ao meio-dia, de hoje, causando esse facto apprehensões nos circulos financeiros, onde é corrente o boato de que a taxa de desconto do Reichsbank será em breve augmentada de 18 para 30 por cento.

O gabinete chileno renunciou

Santiago, 18 (AP) — O gabinete renunciou depois de uma moção de confiança que fôra rejeitada no Senado por 18 votos contra 8.

O anniversario da fundação dos Bersaglieri

Turim, 18 (H.) — O anniversario da fundação do popular corpo dos "Bersaglieri" foi aqui celebrado festivamente. A todas as cerimonias compareceram o duque de Aosta, os duques de Genova, Bergamo e Pistoia, altas autoridades e grande numero de officiaes do Exercito.

O "Kaiser" choca-se com um carvoeiro britannico

Um passageiro morto e quatro gravemente feridos

Berlim, 18 (H.) — O "Montagpost" publica um telegramma de Hamburgo, no qual se annuncia que o vapor de excursionistas "Kaiser", pertencente á companhia Hamburgo-America, chocou com um carvoeiro britannico que procedia da Inglaterra. O choque se deu pouco distante do porto de Hamburgo para onde o "Kaiser" voltou com grandes avarias.

No desastre morreu um passageiro e houve quatro feridos em estado grave.

A corrida "Premio do Commercio" em Milão

Milão, 18 (H.) — A importante prova hippica "Premio do Commercio", hontem disputada nesta cidade, foi ganha por "Scopas", da coudelaria Tesio, que assim levantou as cem mil liras do premio. Foram nove os concorrentes que se apresentaram ao signal da saida.

O desenvolvimento sempre crescente dos aeroplanos

Washington, 18 (A. P.) — O Departamento da Guerra annunciou que vão começar em breve as experiencias sobre o sempre crescente desenvolvimento dos grandes aeroplanos. A nova machina a ser experimentada em primeiro logar será um triplano com azas de 120 pés e tendo seis motores. O peso do apparelho será de vinte toneladas, desenvolvendo nada menos de noventa milhas horarias. O seu deposito de gazolina tem a capacidade de dois mil galões, sendo a sua tripulação minima de quatro homens.

Lenine saiu do Kremelin para os arrabaldes

Riga, 18 (H.) — Communicam de Moscou que o sr. Lenine foi transferido, ligeiramente melhor, do Kremelin para uma villa dos arrabaldes.

A corrida de automoveis de Florença

Roma, 18 (H.) — Communicam de Florença que a corrida de automoveis para conquista da "Taça Consuma", foi ganha pelo conde Masetti, que guiava um carro de marca Alfa Romeo.

Um "consortium" para o augmento de capital da Companhia Italiana de Cabos

Roma, 18 (H.) — Os representantes dos principaes institutos financeiros do paiz constituiram um "consortium" para augmento do capital da Companhia Italiana de Cabos, afim de prover as despesas com a installação dos cabos submarinos directos entre a da Italia ao Brasil e á Argentina.

UMA DATA HISTORICA

Ha 56 annos, no dia de hoje, era executado, em Queretaro, o imperador Maximiliano

Ha 56 annos, no dia de hoje era executado, em Queretaro, o imperador Maximiliano, do Mexico.

Foi curta a existencia desse monarcha infeliz, cujo governo de quatro annos constituiu uma série de sacrificios.

Ferdinand Joseph Maximiliano nasceu em 1832, em Schœnbrum. Irmão mais moço de Frederico José I, consagrou-se desde verdes annos á Marinha de guerra do seu paiz, chegando ás funcções de chefe supremo das forças navaes austriacas.

Em 1857 contraiu nupcias com a princeza Carlota, filha de Leopoldo I, rei dos belgas.

Durante as negociações de Villa Franca, Napoleão III fez a Francisco José a offerta de constituir Veneza em reino independente para ter como monarcha Maximiliano. A proposta foi recusada, mas parecia que o Destino teimava em querer coroar o archi-duque da Austria.

Insurgindo-se, no Mexico, Juarez e ateando a guerra civil, os estrangeiros residente naquelle paiz provocaram uma intervenção européa.

A França, a Inglaterra e a Hespanha acudiram ao appello, que, por fim, só foi posto em pratica pela primeira daquellas potencias, que transformou a fórma de governo do Mexico, implantando ali o regimen monarchico.

A 8 de junho de 1863 a assembléa dos notaveis reuniu-se e escolheu Maximiliano para soberano.

Recebendo a noticia em Vienna, o archi-duque manteve-se em indecisão. Apezar dos reiterados conselhos, Maximiliano hesitou até abril de 1864, quando se resolveu a acceitar.

Dois mezes depois entrava elle na capital do paiz, occupada pelas forças francezas.

Procurou governar cercando-se dos melhores elementos do partido liberal; quiz ser energico e justo para fazer a prosperidade dos seus subditos.

Os Estados Unidos começaram a se inquietar com a permanencia das tropas de Napoleão, "Le petit", no sólo mexicano e foram aquellas chamadas á França, muito embora a rainha Carlota procurasse evitar que se désse a retirada.

Logo que se deu o embarque, o paiz inteiro, guiado de novo por Juarez, se sublevou.

Maximiliano resistiu emquanto teve elementos de defesa. Escasseando estes, refugiou-se em Queretaro. O coronel Lopez, um dos seus confidentes, deante do cêrco das forças contrarias, cedeu e entregou a estas o forte de Santa Cruz, que era a chave da cidade.

O imperador teve de render-se sem condições, com os seus auxiliares immediatos, Miramon, Mejia, Castello e outros.

A 13 de junho respondeu a conselho de guerra, sendo executado seis dias depois, com uma resignação e uma coragem que encheram de assombro os seus algozes.

Ha um quadro celebre descrevendo a hora em que o sacerdote lhe foi dar os ultimos sacramentos. O pincel do artista accentua, indelevelmente, que era o de Maximiliano o semblante mais calmo.

O corpo foi embalsamado e entregue ao vice-almirante austriaco Tegethoff.

Maximiliano deixou sete volumes de impressões e viagens. Num delles ha paginas interessantes sobre o Brasil, que o infeliz soberano visitou.

A respeito da tragedia mexicana, a imperatriz Carlota escreveu impressionantes cartas, contando toda a desventura do soberano e narrando dolorosos incidentes.

Uma reunião prussianista

Paris, 18 (H.) — Realizou-se recentemente em Berlim uma reunião da Liga dos defensores do espirito prussiano na qual varios oradores reclamaram a desforra. A reunião terminou ao som dos hymnos imperiaes tocados pela orchestra e acompanhados pelos assistentes.

O correspondente do "Echo de Paris", que transmittiu para aqui a noticia, accrescenta que á reunião assistiram dois filhos do ex-Kaiser, outros principes e o conde de Westarp.

O sr. Alexandris partiu de Athenas para Roma

Athenas, 18 (H.) — O ministro dos Negocios Estrangeiros, sr. Alexandris partiu para Roma onde vae tratar com o sr. Mussolini de assumptos que interessam os dois paizes.

O governo Zankoff está sendo reconhecido

Londres, 18 (H.) — Os jornaes da noite noticiam que o Encarregado de Negocios da Grecia em Sofia já recebeu instrucções para entrar em relações com o governo Zankoff.

O movimento revolucionario no Rio Grande do Sul

(Do correspondente)

estava ainda hontem. O enthusiasmo entre os companheiros augmenta cada dia, achando-se a nossa força com um effectivo como nunca teve, cerca de 1.000 homens, fóra os contingentes do general Menna Barreto, coronel Leonel Rocha e os de Nonohay, obedientes estes á direcção do coronel Zeca Ferreira. O moral da força é o melhor. O general Portinho reuniu em conselho os seus officiaes, para ouvil-os sobre as negociações de pacificação, sendo unanimemente deliberado proseguir na luta, quaesquer que sejam os sacrificios, até á quéda do governo usurpador. Foi lavrada uma acta, cujo conteudo não póde ser todo divulgado, por ser documento reservado para fins unicamente partidarios, mas della consta terem sido delegados poderes ao amigo e ao dr. Assis Brasil, para deliberarem, porque — diz a acta — "representam perfeita e harmonicamente a opinião do Rio Grande". Firmam esse documento todos os officiaes então presentes ao acampamento. E' crença geral, no Estado, que o movimento revolucionario, com os elementos que estão em campo e deante de novas adhesões diariamente registradas, não poderá ser vencido; visto como já está passado o momento mais critico para a revolução, que foi o dos primeiros tres mezes, em que combatemos quasi inteiramente desarmados. Hoje, quer as forças do Norte, quer as da fronteira, encontram-se em muito melhores condições de efficiencia, com boa quantidade de fuzis modernos e bastante material de campanha, sendo extraordinaria a animação reinante nos acampamentos, apezar da onda de frio que nos vem castigando, desde os primeiros dias de maio. A columna Portinho continua de posse do municipio de Erechim, posse que vem desde mais de dois mezes, estando na séde o capitão Themistocles Uchôa, administrador provisorio, nomeado pelo general, e incumbido, principalmente, do serviço de policiamento. Consta ainda aqui que os recursos financeiros do governo do Estado estão quasi no fim, pois calcula-se em mais de duzentos contos a despesa diaria dos cofres publicos para a manutenção da tropa em campanha. — (a) *Adão Isler.*

Um protesto contra as Camaras Municipaes de S. Paulo

Porto Alegre, 17 — Hoje, numa das primeiras varias, "A Federação" publica o telegramma que o Conselho Municipal desta capital enviou ao presidente da Republica, protestando contra a attitude assumida pelas Camaras Municipaes de S. Paulo contra a invasão do Rio Grande pelas forças a mando dos mercenarios uruguayos.

Um "placard" retirado de um Club de Cruz Alta

Porto Alegre, 17 — O coronel Firmino de Paula, intendente do municipio de Cruz Alta, telegraphou ao general Andrade Neves, commandante da 3ª região militar, queixando-se contra o coronel Bernardino Amaral, por haver mandado conduzir para o quartel-general da 3ª Brigada de Artilharia, ali aquartelada, um *placard* collocado no Centro Republicano daquella cidade, dando parabens ao povo pela viagem do coronel Amaral e fazendo votos para que este não mais voltasse.

Respondeu o general Andrade Neves que o coronel Amaral assim procedendo fizera bem, e que os officiaes do Exercito não podiam ser desconsiderados dessa maneira.

O commercio paralysado

Porto Alegre, 17 — Communicam de Marcellino Ramos que o commercio ali continua paralysado, havendo diminutos negocios, devido á situação que atravessa o Estado. Muitos commerciantes emigraram tambem para o Estado de Santa Catharina. Nos ultimos dias tambem ali têm passado muitos animaes procedentes dos municipios da fronteira e destinados aos vizinhos Estados.

Pagamento por meio de promissorias

Porto Alegre, 17 — Segunda-feira o governo do Estado começará a fazer seus pagamentos por meio de notas promissorias, cuja autorização já foi dada, ha dias, á Secretaria da Fazenda.

O municipio de S. Borja está em mãos dos revolucionarios

De Rio Uruguay, o deputado Antunes Maciel recebeu a seguinte communicação, que nos forneceu, por cópia:

"Rio Uruguay, 11 — A columna do general Felippe Portinho, depois de ter recebido armas e munições em duas remessas, logo após a partida do amigo, marchou para o Sul, rumo á Colonia da Floresta, onde

Onde estão os revolucionarios ?

Porto Alegre, 18 — Telegramma aqui recebido diz constar a existencia de forças do general Estacio Azambuja no 3º districto do municipio de Pinheiro Machado, que faz limite com Bagé.

Telegrapham de Palmeira que um grupo revolucionario esteve na invernada do dr. Alfredo Westphalen.

Mais protestos contra os mercenarios

Porto Alegre, 18 — O "Correio do Povo" publica um telegramma do seu correspondente em Florianopolis, dizendo que o jornal "A Republica", orgão official, publica um telegramma que o Conselho Municipal de Joinville dirigiu ao presidente da Republica, protestando contra a presença de mercenarios estrangeiros, em bandos armados, na gloriosa e nobre terra gaucha.

S. Borja em poder dos revolucionarios

O mesmo deputado ainda recebeu os seguintes telegrammas:

"Curityba, 17 — Orgulhoso, communico a v. ex. que minha mulher e eu aqui chegámos, hontem, para internar dois filhos no collegio, com o fim de podermos seguir para as forças do general Felippe Portinho, ainda esta semana, cumprindo ambos o nosso dever de rio-grandenses e de brasileiros. Saudações.— (Firmado) Dr. *Catharino Azambuja.*"

O dr. Catharino Azambuja é clinico em Cruz-Alta.

"Santo Thomé, 15 — (Corrientes-Argentina) — Municipio S. Borja caiu em poder dos revolucionarios. Os borgistas abandonaram a cidade dispersando-se. Congratulações. — (Firmado) *Dr. Bertran.*"

O caso da Jubalandia commentado pelo "Observer"

Londres, 18 (H.) — O "Observer" comenta as manifestações da opinião italiana em torno do caso da Jubalandia, reconhecendo que a Italia tem plenamente direito moral á expansão colonial nesse territorio e que o problema offerece margem sufficiente para satisfazer as aspirações italianas sem crear um conflicto interfluvial. Quanto á questão dos poços, pensa o "Observer" que é susceptivel de ser resolvida por ajuste amistoso.

Um convento do Caucaso forçado pelos communistas

Riga, 18 (A. P.) — Noticias do Caucaso dizem que numerosos communistas denominados "Komsomolsky" forçaram a entrada do convento de freiras de Kutais, destruindo as reliquias e maltratando as Irmãs. No dia seguinte, foram encontrados mortos na rua tres dos principaes chefes "komsomolsky".

A terceira reunião do Tribunal Permanente de Justiça Internacional

Haya, 18 (H.) — Inaugurou-se a terceira reunião do Tribunal Permanente de Justiça Internacional.

Falleceu o sr. Langlois

Paris, 18 (H.) — Falleceu o dr. Langlois, da Academia de Medicina.

Vida economica

A FABRICAÇÃO E O COMMERCIO DE VINHOS

Os dispositivos do regulamento para execução da lei 4.631, de janeiro ultimo, que estabelece penalidades para as fraudes da bebida de parco e do vinho, merecem larga divulgação pelos grandes interesses que affectam. Por vezes, temos tratado do assumpto, positivando falhas da lei e do regulamento. E' o que ainda faremos, com referencia ás medidas que regulam a fabricação e o commercio de vinhos.

Não resta a menor duvida de que as providencias do Ministerio da Agricultura, por intermedio do pessoal technico do Instituto de Chimica, bem como ao do Laboratorio Bromatologico, poderão ser efficazes na defesa do consumidor, tanto mais quanto conhecendo elles os dispositivos do regulamento, tem em suas mãos meios de evitar que o explorem em seus interesses e de defender sua saude.

Pelo regulamento, só pode ser exposto ao consumo publico sob o nome de vinho o producto resultante da fermentação alcoolica completa ou não, da uva fresca ou do succo de uva fresca.

Todos os vinhos, tanto nacionaes como estrangeiros, somente podem ser vendidos, quando saiam das fabricas com os recipientes assignalados com a marca do productor, a procedencia e o anno da colheita, afim de que de suas analyses se possam verificar os caracteres constitutivos que estabelecem annualmente os elementos do vinho typo de cada colheita. Tem esse dispositivo egualmente outra vantagem, qual é forçar o productor a esmerar-se na elaboração do artigo, para que o consumidor o procure, recusando no commercio todo vinho cujo rotulo possa deixar qualquer duvida sobre a legitimidade do producto.

Os vinhos ficados, acetificados ou azedos, não podem ser vendidos, porque prejudicam a saude. Alguns industriaes allegam que os vinhos nesse estado são admittidos pelo Laboratorio Nacional de Analyses, quando procedem do estrangeiro. Ha grande exaggero nessa affirmação. Acresce ainda a circumstancia de que, pela nossa lei, foi estabelecido um limite, dentro do qual o vinho pode ser considerado ou não qualificado. O que se pode verificar, dando motivos a tal allegação, é que no momento do exame, logo após o desembarque, o vinho apresenta condições que permittem sua entrega ao consumo publico, e dias depois, novamente examinado, esteja sob a sancção da lei.

Os importadores devem, pois, precaver-se, procurando conhecer o estado de perfeição dos vinhos que recebem, afim de evitar os prejuizos decorrentes da execução da nova lei, seja pelo exame dos vinhos em deposito, ou dando conhecimento das exigencias referidas aos vendedores europeus.

Certamente, para a verificação dos vinhos em deposito, terão necessidade da collaboração de chimicos, pelo que se torna possivel evitar o rigor da lei.

Os vinhos de canna e de fructas, que ostentam flammantes rotulos de Porto, Moscatel, Marsala, etc., são vendidos em profusão, dentre as mostras das mercearias, sem que os seus vendedores estejam expostos a multas elevadas. [illegible] segundo a sua origem, vinho de Laranja, vinho de Caju, producto da fermentação das referidas fructas, [illegible] aromatização artificial, e vendidos assim ao consumidor.

Os productores de vinho brasileiro, que são em grande numero, como demonstra brilhantemente a Exposição, podem, graças á nova lei, dedicar-se á fabricação de seus vinhos licorosos, conquistando cada vez mais a confiança do consumidor, pois de agora em deante seus vinhos não poderão apparecer á venda com o rotulo de estrangeiros.

A sua fabricação alcoolica, permittida pela lei, garante os vinhos licorosos contra os effeitos do nosso clima, sem haver receios de acetificação, [illegible] os nossos viniculores devem dedicar-se de preferencia á fabricação desses typos, que são de grande consumo.

Os viticultores rio-grandenses estão de parabens com a lei referida.

Mas ha entre os seus dispositivos outros, que merecem critica, e que serão objecto de outras notas.

O CAFE' EM 1923

A safra de café do corrente anno está calculada em 13.257.040 saccas. Desse total, são attribuidas a S. Paulo, 11.657.000 saccas, 400.000 saccas do Sul de Minas e 160.000 do Paraná.

Essa estimativa não apanha a producção do norte do paiz, sendo no entanto calculada a safra da Bahia em 250.000 saccas.

A INDUSTRIA DO PORCO

A nossa pauta de exportação, organizada pela Estatistica Commercial, consigna, apenas, como exportação [illegible], o producto do porco — banha. No entanto, a industria de productos do porco no Brasil [illegible] bem notavel. Mas quasi toda a sua producção é destinada ao paiz.

De facto, de poucos annos para cá, vão desapparecendo das tabellas de importação os productos do porco. O presunto, o bacon, as conservas estrangeiras, entram em pequena escala nas nossas alfandegas.

Não é de admirar que assim succeda, dado o valor economico do porco. [illegible]

Com a intensificação das vendas de banha, agora regulamentada a sua fabricação, a industria do porco terá fatalmente largo desenvolvimento.

Das raças estrangeiras, a Berkshire, Poland China, Duroc Jersey, Yorkshire, Large Black, Tamworth, etc., são de facil adaptação. E o porco nacional, o canastrão e o [illegible] tem carne saborosa e são de facil engorda, [illegible]

UM POUCO DE AVICULTURA — RAÇAS BELGAS

A Belgica é um dos paizes que mais cuida da criação de aves, principalmente dos finos canarios belgas. [illegible]

[illegible] a dourada e a prateada, como na hamburgueza penalada; a Bruchel, que parece ser da mesma raça e origem da Campinas, modificada pela differença do solo. Existem as variedades preta, dourada, prateada, cabeça preta, branca, [illegible] e azulada. As pennas são côr de chumbo. A casca do ovo é branca. E' muito precoce e os pintos desenvolvem [illegible] tres semanas a cantar. Tem-se registrado exemplos de começar a postura com tres mezes. O peso do gallo é de 5 a 7 libras; da gallinha de 4 e meia a 6 libras; a Ardenne que segundo Brown é o resultado do cruzamento da Langhan Brahma com Antuerpia e Campinas carijó. E' a mais preferida pela carne, existindo as variedades carijó e branca; a Bridges ou combatentes de Bruges, cujas principaes variedades são a vermelha, preta, branca e azul. As pennas e os pés são côr de rosa claro; a Flamengo carijó. [illegible] Os ovos são grandes e a casca branca e de boa qualidade; a Herve, que parece ter sido obtida das Campinas; o Malines, que é [illegible] o producto do cruzamento da Langhan de Antuerpia e Campinas; [illegible] Conservam-se tres mezes chocas [illegible] Brabant, que parece descender da Polaca. Não servem para criação, não são mães, geralmente de côr preta com topete branco ou vermelho, porém os mais communs são os brancos, e a Brahma de Antuerpia, das quaes existem as variedades branca e ponteada. Foi importada da China. E' semelhante á Brahma e Conchinchina e differe da Brahma clara em [illegible] assim como o bico e crista da serra.

A EXPORTAÇÃO DE ASSUCAR

Durante os tres primeiros mezes do corrente anno, exportámos 50.244 toneladas de assucar, no valor de 34.085 contos. E' o record da exportação num trimestre.

Convem accentuar que o montante das vendas do anno passado foi de 115.249 contos; em 1921, de 94.169 contos; em 1920, de 105.827 contos.

O augmento formidavel da producção de assucar não corresponde ao augmento de seu consumo. De anno para anno, esse consumo cresce principalmente nos Estados Unidos, França e Allemanha, sendo de notar que as previsões de 1922-1923 accusam sensivel differença sobre a estimativa do consumo.

O augmento da industria assucareira na Argentina é notavel. Ha, assim, toda a probabilidade de [illegible] perder, muito em breve, esse mercado, pois, segundo uma estatistica do departamento agricola do paiz vizinho, as suas necessidades no corrente anno serão de pouco mais de 300.000 toneladas.

A safra de Tucuman é avaliada em 55.463 toneladas de assucar refinado e 75.150 não refinado.

Agentes do "Correio da Manhã" na Europa:
L. Mayence & Cia
9, Rue Tronchet, Paris
19, 21, 23 Ludgate Hill, Londres.
(2055)

AS COMMISSÕES NO SENADO

Esteve hontem reunida a de Justiça e Legislação.

A sessão foi aberta com a presença dos srs. Adolpho Gordo, Eusebio de Andrade, Jeronymo Monteiro, Manoel Borba, Cunha Machado e Affonso Camargo. Falta o sr. Marcello de Lacerda. [illegible]

[illegible]

O sr. Jeronymo Monteiro [illegible]

[illegible]

O presidente avoca o requerimento [illegible] Francisco de Paula Oliveira Veado, [illegible]

AGULHAS DE PLATINA LUER legitimas [illegible] — CASA HERMANNY — Gonç. Dias, 24. (10131)

NA EXPOSIÇÃO

"Serenata Veneziana"

[illegible] a grande serenata veneziana na Exposição do Centenario. [illegible] Lazary.

FINOS ESTOJOS de perfumarias e manicure, na "Perfumaria A' Garrafa Grande" — Rua Uruguayana, 66.

6.800 contos para o Lloyd

Por aviso de hontem, o ministro da Viação consultou o presidente do Tribunal de Contas sobre a possibilidade de [illegible] de 6.800 contos [illegible] pagamento [illegible] do Lloyd Brasileiro [illegible]

[illegible] SANTOS [illegible] rua Uruguayana, 56.

Para ler no bonde

DEMOCRACIA

Sempre tive um grande e mudo respeito pela eloquencia parlamentar do Sr. Raul Alves. São estes egualmente, parece-me, os sentimentos, em primeiro logar, dos tachygraphos, que elle obriga a tomar-lhe os discursos, e, em segundo logar, das bancadas, que elle esmurra.

Foi por isso com o maior recolhimento que ouvi hontem o nobre deputado sustentar na Camara a necessidade de se tornar de festa nacional o 2 de julho.

Eu não preciso, evidentemente, dizer-lhes, depois de Castro Alves, o que foi o 2 de julho; mas o Sr. Raul Alves precisou de o explicar á Camara. Isso, porém, é lá com elle e ella. Não percamos tempo em repetir a historia. O essencial é saber por que motivo o 2 de julho deve ser feriado: deve ser feriado, sustenta o Sr. Raul Alves, porque foi uma data em que se derramou muito sangue pela independencia e pelas glorias do Brasil; deve ser feriado, porque é um desaforo que o sejam outros dias em que não foi derramado nenhum sangue e em que ninguem lutou pela independencia nem pelas glorias de coisa nenhuma.

Estou de accordo plenamente com o illustre membro do Poder Legislativo. Ha no Brasil poucos feriados para um paiz tão grande. Se eu fosse deputado, ou senador, melhoraria essa situação ampliando os dias de festa nacional. Que é que distráe e torna feliz o povo? Uma festa! Dar-lhe dias de festa é, portanto, obra séria e necessaria, de pura democracia.

As bases do meu projecto de lei seriam bem simples: consideraria eu feriados os dias em que cada um dos Estados da Federação tivesse adherido á independencia ou conquistado a sua, adherido á Republica e promulgado as respectivas constituições. Determinaria ainda — á imitação do que faz a Egreja com as festas religiosas — que houvesse uma serie de feriados moveis, cuja celebração seria na data do anniversario natalicio dos presidentes e dos governadores dos Estados, que representem, afinal, e personificam a grandeza da patria unida.

Servindo-me do argumento do Sr. Raul Alves em relação ao 2 de julho, consignaria eu no meu projecto que fossem feriados todos os dias em que se derramou sangue no paiz, o que quer dizer, que celebrariamos todas as batalhas da nossa historia, as da guerra hollandeza, com as dos Farrapos e todas as demais do tempo da colonização e da independencia. A campanha do Paraguay proporcionar-nos-ia um bom fornecimento de feriados, porque não houve dia, durante ella, em que não ganhassemos uma batalha, — primeira condição — nem em que, como no 2 de julho, não corresse muito sangue, — segunda condição.

E', na verdade, absurdo que se admittam feriados sem sangue: veja-se, por exemplo, o dia da descoberta do Brasil... O Brasil nunca foi descoberto, digo-lhes eu. Que é que a esse respeito, conta a historia? Conta que, tendo o almirante portuguez Pedro Alvares Cabral deixado de acertar com o caminho das Indias, veiu parar, por acaso, no Brasil. O Brasil, portanto, é que descobriu Cabral, que andava perdido! E celebrámos como de festa nacional a data desse banalissimo acontecimento!

Não ha, pois, como negar solidariedade e applauso á campanha do deputado Raul Alves. Se eu estivesse no seu logar, faria um projecto, mais ou menos nestes termos:

"Art. unico. — Por excepção, os dias taes e taes (cinco, no maximo, em cada mez) não são feriados."

E teriamos plantado no paiz a verdadeira arvore da democracia.

a José' Leandro

—)o(—

Mulheres que fumam

Alguns moralistas entendem de censurar as mulheres que fumam, o que lhes parece uma novidade extravagante.

Entretanto, eis aqui o que lêmos no *Manual dos Fumantes*, editado em 1828:

"Quem acreditará que o habito de fumar era outrora de moda entre as senhoras? Nada mais commum no tempo da rainha Elisabeth de Inglaterra do que as damas da côrte se reunirem na camara da rainha para cachimbar calmamente; a propria soberana dava o exemplo.

Um dia de máo humor, porém, a rainha quebrou o cachimbo, dizendo: "Minhas senhoras, creiam-me, renunciemos a um prazer que se esvae em fumaça!"

Desde essa época foram supprimidos os cachimbos para uso das senhoras na côrte. E o livrinho accrescenta: "Mas começaram a apparecer os cigarros."

Dest'arte, as actuaes fumantes devem ter tido, ahi por volta de 1828, tataravós que formavam.

Cinema pratico

E' da Allemanha que nos vem a ultima applicação do cinema. Lê-se, com effeito, nos annuncios dos jornaes:

"Se o senhor se casar ás 4 horas da tarde, ás 8 horas da noite, poderá ter um film completo do casamento, com a reproducção de todas as cerimonias. Esse film, mais tarde, lhe lembrará um dia feliz. Em qualquer época ser-lhe-á agradavel reproduzil-o na téla."

Por toda parte é de uso commemorar o dia das bodas. Sem nos referirmos ás nupcias populares, em que os noivos e convidados nunca deixam de posar para o photographo, todos os povos assim procedem.

O film não é mais do que a democratização de um uso reservado antigamente aos soberanos, quando Rubens, Velasquez e Lebrun eram os photographos.

Mas que horizontes amplos não nos abre a nova pratica de Fritz! Poderemos filmar toda a nossa vida, desde os primeiros passos até á primeira calça comprida, o primeiro cigarro, passando pela primeira communhão, quantos acontecimentos não poderemos assim reproduzir para os nossos velhos dias, quando nada mais nos será permittido senão philosophar sobre a vida e admirar a natureza...

Não se precisa senão de uma companhia cinematographica que queira explorar o film familiar.

Cidade de millionarios...

Vienna, cidade de millionarios!

A baixa da corôa attingiu um ponto tal, que uma familia austriaca, da classe média, necessita de 5.000.000 de corôas, para viver durante um mez.

Os preços de todas as coisas são fabulosos. Na mão de obra, nem falar é bom. O Estado deixou até de fabricar notas de 100 corôas, por se ter verificado, que cada uma custava 162 corôas, o que produziria uma original bancarrôta, a fazer-se uma impremeditada emissão de papel.

Apezar de tudo — apezar do que era antigamente uma fortuna, não chegar hoje para comprar uma caixa de charutos — o aspecto externo da cidade de Vienna, é o duma cidade prospera.

A especulação é geral. Ha um banco a cada esquina.

Porém, em toda esta dansa de milhões, uma coisa se conservou barata: — a renda das casas, que por lei não podem ser augmentadas. Os senhorios estão reduzidos a morrer, conscienciosamente, de fome.

E dóe o vêr-se um cavalheiro que paga de renda do palacete em que habita, 30.000 corôas, pagar num restaurante, sem pestanejar, uma garrafa de champagne por 200.000 corôas, enquanto certos senhorios, vivem da caridade publica, apezar de serem proprietarios de palacios soberbos.

No Raunier
GRANDE VENDA
com 15%
DESCONTO
e a vantagem da Campainha?
OUVIDOR, 170.
12083

Bronzes d'Arte — monumental ou decorativa, bustos, placas e corôas na Fundição Indigena. (3496)

A temporada do Municipal

ANFISSA, de Andreyeff.

Peça russa, peça complexa, por vezes nebulosa, sempre violenta, onde não ha uma meia tinta. Todos os personagens foram encaixados nos quatro actos para amarem ou odiarem com ruido e brutalidade.

Ha em todo o correr do trabalho do autor uma inconsequencia que é a sua originalidade e uma inverosimilhança de situações que é a sua dramaticidade.

As paixões as mais vivas deflagram a cada passo. Basta dizer que o espectador tem noticia, logo no primeiro acto, de que uma velha invalida — e que atravessa a peça, muda como um espectro — envenenou o marido. Depois, vem o episodio do adulterio, o escandalo desse episodio revelado num banquete pelos seus proprios heróes á familia e aos amigos, um suicidio, varias scenas de aggressão entre pessoas de ambos os sexos e, por fim, um assassinato por envenenamento.

Os autores latinos contentam-se de fazer as suas peças em torno de cada um desses desastres moraes; mas o russo acha que a peça não está completa sem os juntar todos para serem vistos num unico espectaculo.

O habito, talvez, da confecção das saladas russas...

E não é só isso: na propria technica da peça, ha mistura e variedade. Ora estamos deante de uma scena simples de comedia; depois, surge o lance caracteristico da tragedia; por fim, apparece uma reminiscencia accentuada do genero Grand Guignol. Não é possivel maior numero de coisas pelo simples preço de uma cadeira.

Da Russia se diz hoje que é vermelha, do ponto de vista de sua politica; já o era antes, e continúa a ser, em relação á sua literatura. Mas gostos e raças, como gostos e côres, não se discutem.

Anfissa é uma peça de arripiar, mas de sensação e emotiva. O desempenho da companhia Melato foi tanto mais de accentuar quanto só um bom e forte conjunto poderia evitar o grotesco em certas situações difficeis, como a do jantar de baptisado que acaba em escandalo.

A sra. Melato teve campo livre para uma infinidade dos lances que melhor se adaptam á natureza do seu talento de declamação e da sua mimica de soffrimento. A sra. Rizzotto deu-nos um quadro de impressionante caracterização no papel da velha enferma que não falava, e que parecia collocada na peça para deixar ao autor a segurança de que pelo menos um espectador assistiria a todas as manifestações de violencia ou de desequilibrio que elle creou para os seus personagens. — Gis.

SACCOS para agua quente, forrados ou não; qualidade duravel. CASA HERMANNY — Rua Gonç. Dias, 24. (10731)

A vida forense

JUSTIÇA FEDERAL

A revolução no Rio Grande do Sul — Habeas-corpus em favor de um padre denegado

O padre Antonio Dias da Costa, sacerdote catholico, vigario da parochia de N. S. da Conceição foi preso pelo sub-delegado de Pelotas, sob a accusação de pertencer ao elemento sedicioso espalhado actualmente no Estado do Rio Grande do Sul.

Impetrada, em favor do paciente uma ordem de "habeas-corpus" o juiz a quo a denegou.

Hontem o Supremo Tribunal Federal, em grão de recurso confirmou a decisão recorrida.

Habeas-corpus politico denegado

A' Camara Criminal do Tribunal de Justiça de S. Paulo foi impetrada uma ordem de "habeas-corpus" em favor da Camara Municipal de Pederneiras, sob o fundamento de que os pacientes depois de eleitos, reconhecidos e empossados nos seus cargos se achavam impedidos de exercer suas funcções, livres de coacção por parte das autoridades locaes, que empossaram outro grupo de vereadores.

O Tribunal de Justiça não tomou conhecimento do pedido por encerrar materia politica, devendo o caso ser decidido sómente em recurso ordinario, uma vez que a liberdade de locomoção dos pacientes não soffria constrangimento.

Da denegação da ordem foi interposto recurso para o Supremo Tribunal Federal que, em sua sessão de hontem, conhecendo do pedido, negou-lhe provimento, por não ser liquido, certo e incontestavel o direito dos pacientes.

Crimes prescriptos — Habeas-corpus concedido

Manoel José da Conceição condemnado a 15 dias de prisão, como incurso no art. 306 do Codigo Penal, por delicto praticado em 15 de abril do anno passado, só teve a confirmação da sua condemnação pela 3ª Camara da Côrte de Appellação em 25 de abril ultimo.

O réo, Albino Luiz Damasio, preso em flagrante em 2 de maio de 1922, pela contravenção do jogo de bicho, só em 9 de maio do corrente obteve a confirmação de sua sentença condemnatoria pela mesma 3ª Camara.

Por taes motivos, ambos impetraram uma ordem de "habeas-corpus" ao Supremo Tribunal Federal que, em sua sessão de hontem, concedeu a medida solicitada, por verificar que da data dos crimes á data da publicação dos respectivos accordãos medeava mais de um anno.

Accidente no trabalho — Acção proposta contra a União

Joaquim Ribeiro, portuguez, domiciliado nesta cidade, propoz na audiencia de hontem do juiz da 1ª vara federal, uma acção summaria contra a União, para o fim de condemnal-a no pagamento de 3:674$800, juros da móra e custas, a titulo de indemnização por accidente no trabalho soffrido por seu filho Henrique que exercia na Central do Brasil o cargo de servente de pedreiro de 3ª classe e que foi victima de um desastre quando abastecia de carvão um guindaste, accidente que lhe produziu a morte.

A União não rateou o total da renda dos serviços de praticagem do Porto do Rio de Janeiro — Acção proposta

Benedicto Antonio Ramos e muitos outros, ex-praticos, patrões, machinistas, foguistas, marinheiros e mais funccionarios do serviço de praticagem do porto do Rio de Janeiro, allegando que tendo sido extincto por motivo da terminação da guerra européa, o alludido serviço, "ex-vi" do decreto n. 13.378, de 7 de dezembro de 1918 e que tendo o primeiro supplicante recebido do saldo apurado e recolhido pela Capitania do Porto á Directoria Geral de Contabilidade da Marinha, a quantia de 2:952$800, a titulo de gratificação, sendo egualmente pagas aos demais quantias proporcionaes a seus vencimentos, sommando tudo a importancia de.......... 59:492$329, propuzeram, na audiencia de hontem, do juizo da 1ª vara federal, uma acção ordinaria contra a União para o fim de receberem a differença entre a quota proporcional recebida sobre o total de 59:492$329, a que lhes veria ser paga pelo total de réis 204:987$234, saldo arrecadado pela União, ou ao menos, pelas de réis 183:487$234, ou 153:740$420, somma verificada pela subtracção da importancia de 21:500$ empregada na acquisição de um motor a explosão ou sejam respectivamente 7:221$390, 6:154$781 e 4:677$841, ao primeiro supplicante, e aos demais na proporção dos respectivos vencimentos, tudo de accordo com os avisos 1.344 de 11 de março e 1.730 de 18 de abril de 1918, que mandaram dividir integralmente pelo pessoal da Praticagem, a importancia restante, renda daquelle serviço.

Desacatou a autoridade e foi condemnado

Por sentença do juiz da 4ª vara criminal foi hontem condemnado a dois mezes de prisão, grão minimo do art. 134 do Codigo Penal, Aniceto de Oliveira, accusado de ter, no dia 10 de março do corrente anno, cerca de 9 1|2 horas da noite na rua da Alegria, quando questionando com sua amasia, ameaçal-a de ferir, com uma faca. Intervindo um guarda que lhe deu ordem de prisão, procurou evadir-se o que obrigou o guarda a apitar, comparecendo ao local o delegado do districto que renovando a ordem de prisão, foi pelo accusado desobedecido, desacatando-o e procurando aggredil-o bem como ao guarda, seu detentor.

Ficou com as joias que recebia para vender e foi condemnado

Luiz Avilla era empregado da casa commercial de Levi, Irmãos & C., estabelecidos á rua da Assembléa n. 95, 1º andar, como vendedor de joias, percebendo ordenado mensal e mais commissões pelas vendas que realizava, á condição de vendel-as á vista ou devolvel-as. Durante os mezes de janeiro e fevereiro de 1922, Luiz Avilla recebeu da firma joias no valor de 10:550$000.

Ainda, em nome da firma, embora para isso não estivesse autorizado, recebeu da firma Souza Cruz & C., a importancia de 1:482$000, apoderando-se de tudo.

Na mesma época, o accusado dirigiu-se á casa de Affonso Britto & C., á rua do Theatro n. 21, e deste recebeu ainda, á condição, joias diversas no valor de 7:700$ de que tambem se apropriou e, não satisfeito, procurou ainda, a firma Alberto Daniel & Filhos, inculcando-se comprador da casa Levi, Irmãos & C., dizendo-se autorizado, e pediu um par de bichas de platina e brilhante no valor de 15:000$.

Apresentada queixa á policia e aberto inquerito ficou apurada a responsabilidade do accusado que pelos factos arguidos foi devidamente processado e julgado, afinal, como incurso no artigo 330, paragrapho 4º combinado com o art. 331 n. 2 e 42 e paragrapho 9º, conde-mnando-o o juiz da 4ª vara criminal, em longa sentença, em que aprecia a fórma e natureza do delicto, a seis mezes de prisão e multa de 5 o|o sobre o valor da quantia indevidamente apropriada.

Fallencia decretada

Pelo juiz da 6ª vara civel foi hontem decretada a fallencia da firma A. Santos & Cia. estabelecida á rua Lins e Vasconcellos n. 19, com um passivo de cerca de 20 contos.

Acção de honorarios medicos julgada em parte procedente

Tendo o dr. Mauricio Gudin proposto contra Georges Larne uma acção summaria especial de honorarios medicos para se cobrar da importancia de 150:000$ em quanto orçavam os serviços seus profissionaes prestados a Georges Larne, o juiz da 5ª vara civel apreciando em longa sentença a situação do supplicante e supplicado, a natureza do serviço prestado ao enfermo e o laudo dos peritos, decidiu julgar procedente, em parte, a acção para condemnar o réo ao pagamento da importancia de 39:700$, considerando que a prova produzida e as affirmações das partes que estavam accordes em que o autor é homem de saliente competencia, em sua profissão tendo agido com acerto e successo e foi dedicado ao enfermo.

Supremo Tribunal Federal

41ª sessão em 18 de junho de 1923 — Presidencia dos ministros Herminio do Espirito Santo e André Cavalcanti — Procurador geral da Republica o ministro Pires e Albuquerque — Secretaria do sub-secretario Theopilo G. Pereira.

A's 12 horas e meia abriu-se a sessão achando-se presentes os ministros André Cavalcanti, Guimarães Natal, Godofredo Cunha, Leoni Ramos, Muniz Barreto, Viveiros de Castro, Edmundo Lins, Hermenegildo de Barros, Pedro dos Santos e Geminano da Franca. Deixaram de comparecer os ministros Pedro Mibielli e Sebastião de Lacerda que se acham em goso de licença e Alfredo Pinto com causa justificada. Foi lida e approvada a acta da sessão anterior e despachado todo o expediente sobre a mesa.

O ministro Pires e Albuquerque, pedindo a palavra pela ordem apresentou o requerimento de licença de 30 dias para tratamento de saude, para o ministro Alfredo Pinto.

JULGAMENTOS

Habeas-corpus — N. 9.189 — D. Federal — Relator o ministro Leoni Ramos; paciente, Manoel José Conceição — Concedeu-se a ordem impetrada unanimemente.

N. 9.229 — D. Federal — Relator, o ministro Leoni Ramos; paciente, Albino Luiz Damazio e outro — Concedeu-se a ordem impetrada contra o voto do ministro H. Barros.

N. 9.172 — Rio de Janeiro — Relator, o ministro Muniz Barreto; recorrente, o juiz federal; recorrido José Ferreira Valente — Negou-se provimento ao recurso contra os votos dos ministro Muniz Barreto e Godofredo Cunha.

N. 9.190 — Rio Grande do Sul — Relator, o ministro Muniz Barreto; recorrente, o juiz federal; recorrido, Virgilio Suarez — Negou-se provimento ao recurso unanimemente.

N. 9.240 — Rio de Janeiro — Relator, o ministro Muniz Barreto; recorrente o juiz federal; recorridos Roberto Ribeiro de Freitas e outro — Negou-se provimento ao recurso contra o voto do ministro Godofredo Cunha.

N. 9.201 — D. Federal — Relator o ministro Viveiros de Castro; paciente, João Baptista da Costa — Negou-se a ordem impetrada contra os votos dos ministros Viveiros de Castro, Pedro dos Santos e G. Natal. Não tomou parte no julgamento o ministro G. Franca.

N. 9.211 — Rio de Janeiro — Relator o ministro Viveiros de Castro — Recorrente o juiz federal — Recorrido Ulysses Viveira Ferreira — Negou-se provimento ao recurso contra os votos dos ministro Muniz Barreto, G. Franca e Godofredo Cunha.

N. 9.065 — S. Paulo — Relator, o ministro Edmundo Lins; pacientes, Virgilio Monteiro dos Santos e outros — Por empate conheceu-se do pedido por ser esse de "habeas-corpus" contra os votos dos ministros G. Franca, H. Barros, Muniz Bareto, Godofredo Cunha e André Cavalcanti e *de meritis*, negou-se a ordem impetrada por não se tratar de um direito liquido certo e incontestavel unanimemente.

N. 9.165 — D. Federal — Relator, o ministro Edmundo Lins; recorrente o juiz federal; recorrido Manoel Mariano da Costa — Negou-se provimento ao recurso contra os votos dos ministros G. Franca, H. Barros, Muniz Barreto e Godofredo Cunha.

N. 9.174 — Rio de Janeiro — Relator, o ministro Edmundo Lins; recorrente, o juiz federal; recorrido, Olintho Pereira Braga — Negou-se provimento ao recurso contra os votos dos ministros G. Franca, Muniz Barreto e Godofredo Cunha.

N. 9.185 — S. Paulo — Relator, o ministro Edmundo Lins; recorrente, o juiz federal; recorrido, Alfredo Marques Corrêa — Negou-se provimento ao recurso contra os votos dos ministros G. Franca, Muniz Barreto e Godofredo Cunha.

N. 9.242 — Rio de Janeiro — Relator, o ministro Edmundo Lins; recorrente, o juiz federal; recorrido, Nelson Machado Mendonça — Negou-se provimento ao recurso contra os votos dos ministros G. Franca, Muniz Barreto e Godofredo Cunha.

N. 9.184 — S. Paulo — Relator, o ministro H. Barros; recorrente o juiz federal; recorrido, Raphael Arthur Perrone — Negou-se provimento ao recurso contra os votos dos ministro G. Franca, Muniz Barreto e Godrofredo Cunha.

N. 9.166 — D. Federal — Relator, o ministro H. Barros; recorrente, Alvaro Guilherme de Oliveira; recorrido o 3º Camara da Côrte de Appellação — Converteu-se o julgamento em diligencia para se requisitarem informações do Juizo competente.

N. 9.203 — Rio Grande do Sul — Relator, o Ministro H. Barros; recorrente, Padre Antonio Dias da Costa; recorrido, o juiz de direito de Pelotas — Negou-se provimento ao recurso, unanimemente.

N. 9.232 — Rio de Janeiro — Relator, o ministro H. Barros; recorrente o juiz federal; recorrido, Quintino José Teixeira — Negou-se provimentoo ao recurso contra os votos dos ministros G. Franca, Muniz Barreto e Godofredo Cunha.

N. 9.231 — D. Federal — Relator, o ministro Viveiros de Castro; pacientes, Jorge de Oliveira Tinoco e outros — Foi adiado o julgamento por não ter comparecido o advogado dos pacientes.

N. 9.157 — Rio de Janeiro — Relator, o ministro Pedro Santos; recorrente, o juiz federal; recorrido, dr. Joaquim Francisco Moreira — Foi adiado o julgamento a requerimento do ministro procurador geral da Republica que pediu vista dos autos.

N. 9.107 — Minas Geraes — Relator, o ministro Pedro Santos; paciente, Franklin de Vasconcellos Martins — Negou-se a ordem impetrada contra os votos dos ministros G. Franca e Pedro Santos — Impedido o ministro Leoni Ramos.

N. 9.167 — D. Federal — Relator o ministro Pedro Santos; recorrente Antonio Ribeiro Bertrand; recorrido o juiz federal — Negou-se provimento ao recurso unanimemente.

N. 9.176 — Rio de Janeiro — Relator, o ministro Pedro Santos; recorrente, o juiz federal; recorrido, Maximiniano Gomes — Deu-se provimento ao recurso para cassar a ordem contra os votos dos ministros Edmundo Lins, Viveiros de Castro, Leoni Ramos e H. Barros, Presidencia do ministro André Cavalcanti.

N. 9.206 — Rio de Janeiro — Relator o ministro G. Franca; recorrente o juiz federal; recorrido, Luiz Fernandes — Deu-se provimento ao recurso para cassar a ordem contra os votos dos ministros E. Lins, Leoni Ramos e H. Barros. Ausente o ministro V. Castro.

N. 9.226 — Rio de Janeiro — Relator o ministro G. Franca; recorrente o juiz federal; recorrido Ernesto Espinola da Silva — Identica decisão ao n. 9.206.

N. 9.170 — Rio de Janeiro — Relator, o ministro Leoni Ramos; recorrente *ex-officio* o juiz federal; recorrido, Antonio dos Santos Guedes — Negou-se provimento ao recurso contra o voto do ministro Godofredo Cunha.

Tiveram decisão identica á de "habeas-corpus" n. 9.170 os seguintes recursos:

N. 9.164 — D. Federal — Relator, o ministro V. Castro; recorrido Frederico Moulin Junior.

N. 9.171 — Rio de Janeiro — Relator, o ministro Leoni Ramos; recorrido, João F. Pitser.

N. 9.173 — Rio de Janeiro — Relator o ministro V. Castro; recorrido Alfredo C. Monsores.

N. 9.175 — Rio de Janeiro — Relator o ministro H. Barros; recorrido, Acedino Antunes Costa.

N. 9.180 — S. Paulo — Relator, o ministro Leoni Ramos; recorrido, João Rois Mendes.

N. 9.181 — S. Paulo — Relator, o ministro Muniz Barreto; recorrido Antonio Reomi.

N. 9.182 — S. Paulo — Relator, o ministro V. Castro; recorrido, Manoel Mache Laroubbia.

N. 9.192 — Espirito Santo — Relator o Ministro E. Lins; recorrido, Romulo Leão Castello.

N. 9.193 — Espirito Santo — Relator o ministro H. Barros; recorrido, João Jacob Teixeira.

N. 9.199 — Paraná — Relator, o ministro Leoni Ramos; recorrido, José Picarski.

N. 9.200 — Paraná — Relator, o ministro Muniz Barreto; recorrido José Paz Moura Sobrinho.

N. 9.202 — Maranhão — Relator, o ministro E. Lins; recorrido, Clemente José Henrique.

N. 9.210 — Rio de Janeiro — relator, o ministro M. Barreto; recorrido, Alcebiades Fidelis.

N. 9.212 — Rio de Janeiro — Relator o ministro E. Lins; recorrido Canuto Bessa.

N. 9.213 — Rio de Janeiro — Relator, o ministro H. Barros; recorrido Euclydes S. Mendonça.

N. 9.219 — Rio de Janeiro — Relator o Ministro Leoni Ramos; recorrido, Firmino F. Valente.

N. 9.220 — Rio de Janeiro — Relator, o ministro M. Barreto; recorrido Oranilio C. da Silva.

N. 9.221 — Rio de Janeiro — Relator, o ministro V. Castro; recorrido Elpidio de Souza.

N. 9.222 — Rio de Janeiro — Relator, o ministro E. Lins; recorrido, Raphael José da Silva.

N. 9.223 — Rio de Janeiro — Relator, o ministro H. Barros; recorrido Seraphim R. Quintão.

N. 9.230 — Rio de Janeiro — Relator, o ministro M. Barreto; recorrido, Alberto Henrique.

N. 9.232 — Rio de Janeiro — Relator o Ministro E. Lins; recorrido, Arlindo Paulino Pinto.

N. 9.239 — Paraná — Relator, o ministro Leoni Ramos; recorrido, Jaconie Milano.

N. 9.241 — Rio de Janeiro — Relator, o ministro V. Castro; recorrido Lafayette Valle.

N. 9.243 — Rio de Janeiro — Relator o ministro H. Barros; recorridos, Aldeno O. Martins e outros.

N. 9.248 — Rio de Janeiro — Relator, o ministro Leoni Ramos; recorrido José Ferreira da Silva.

N. 9.177 — D. Federal — Relator, o ministro G. Franca; recorrido, Carlos G. Oliveira Filho.

N. 9.185 — S. Paulo — Relator o ministro P. Santos — Recorrido, Mario R. Magalhães.

N. 9.194 — S. Catharina — Relator o ministro P. Santos; recorrido David Beltrami.

N. 9.204 — Rio de Janeiro — Relator o ministro P. Santos; recorrido, Ernesto José Pereira.

N. 9.214 — Rio de Janeiro — Relator o ministro P. Santos; recorrido, Josias A. Guimarães.

N. 9.216 — Rio de Janeiro — Relator o ministro G. Franca; recorrido Francisco Oliveira Camarinha.

N. 9.224 — Rio de Janeiro — Relator, o ministro P. Santos; recorrido, João Silva Netto.

N. 9.234 — S. Paulo — Relator o ministro P. Santos; recorrido José Gomes da Silva.

N. 9.236 — Paraná — Relator, o ministro G. Franca; recorrido, Gumercindo Mello Machado.

N. 9.244 — Rio de Janeiro — Relator o ministro P. Santos; recorrido Ernani Seixas Araujo.

FÔRO LOCAL

Tribunal do Jury

Sob a presidencia do juiz dr. Costa Ribeiro realizou-se hontem a sessão a que compareceu o réo Alberto Umbelino dos Santos, que já havia sido submettido a primeiro julgamento em abril deste anno, sendo nessa occasião condemnado á pena de 24 annos de prisão.

O réo era accusado de ter, no dia 22 de julho de 1922, cerca de meio-dia e meio, na rua X, esquina da rua do Proposito, quando avistára uma turma de agentes do Corpo de Segurança, disparado diversos tiros de revólver contra a referida turma, um dos quaes foi attingir o agente Avelino Climaco dos Santos, matando-o.

Havendo numero legal de jurados, foi sorteado o conselho de sentença que ficou constituido pelos senhores: dr. Bellarmino Alvim da Gama e Souza, Antonio da Silva Freire, Egydio Salles de Abreu, Christiano Martins Ribeiro, Mario Freire, Adolpho Camara da Motta e Luiz Cardoso de Cerqueira.

Lido o processo, foi dada a palavra ao promotor Mafra de Laet, que, pediu a condemnação do réo á pena maxima.

Findos os debates recolheram-se os jurados á sala secreta, voltando depois com a condemnação do réo á pena de prisão cellular por dez annos e seis mezes.

Na sessão para hoje designada será chamado a julgamento o réo Honorio Alves Galvão, accusado de tentativa de homicidio.

Côrte de Appellação

Sessão da primeira camara, em 15 de junho de 1923. Presidencia do desembargador Celso Guimarães. Secretario, dr. Celso Vieira.

Compareceram os desembargadores Cicero Seabra, Torquato de Figueiredo e Saraiva Junior.

JULGAMENTOS

Appellações civeis:

n. 1.647 — Relator, o desembargador Torquato; habilitante, dona Anna Quintão de Oliveira, assistida e autorizada por seu marido João Baptista de Oliveira; habilitanda, dra. Rosalina Pinheiro de Paiva. Julgou-se habilitada a habilitanda, unanimemente.

n. 4.040 — Relator, o desembargador Torquato; appellante, Mario de Oliveira Barbosa; appellado, The Royal Bank of Canadá. Deu-se provimento em parte afim de se [illegible] dar na execução a quantia a pagar, correspondente á differença do preço entre a cotação da data do contrato e a da sua liquidação, unanimemente.

n. 3.149 — Relator, o desembargador Cicero; appellante, d. Maria Isabel Ferreira da Motta, por seus herdeiros. Negou-se provimento unanimemente.

n. 3.147 — Relator, o desembargador Saraiva; appellante, Antonio Fernandes Gonçalves, herdeiro do finado Antonio José Ribeiro; appellado, Adolpho José Pinto [illegible] Negou-se provimento [illegible]

CAMARA DOS DEPUTADOS

Discurso pronunciado, na sessão de hontem, pelo sr. Salles Filho

Visto *Costa Rego*.

O SR. SALLES FILHO — Sr. presidente, antes de iniciar as considerações que me trazem á tribuna, para satisfazer o compromisso que daqui assumi, devo consignar uma declaração. Desde que emprehendi, no desempenho de minhas funcções de deputado, expôr ao paiz a situação inqualificavel a que está reduzida a administração policial desta capital, que me sinto alvo das ameaças dos que se julgam feridos, nos seus interesses, pela divulgação dos factos escandalosos, em que directa ou indirectamente se acham envolvidos. Diariamente as noticias mais sombrias me chegam, por via de pessoas amigas que as ouvem nos meios onde se originam e, por fórma tal se avolumam, que eu não exageraria dizendo que ellas já constituem um verdadeiro circulo de ferro.

Não sei, sr. presidente, se o chefe de policia, impossibilitado de defender-se, diante da evidencia dos meus articulados, terá realmente resolvido enveredar por esse caminho tenebroso, ou permittir que o façam os seus intimos e subordinados, afrontando a civilização desta cidade com a inovação dos mais opprobiosos e ignobeis processos, a que nunca assistimos, de selvagem e estupida vindicta.

Não sei até onde vae, realmente, a minha insegurança pessoal nesta campanha; quando cumpro o meu dever desapercebo-me dos perigos que me cercam. Uma coisa apenas quero deixar desde logo accentuada: a minha cidade, os meus concidadãos, o meu paiz, a Republica, valem bem os sacrificios que, por ventura, me estejam reservados.

Illudem-se, se pensam intibiar-me. Cumprirei serena e tranquillamente o meu dever, aconteça o que acontecer.

Sr. presidente. Deante dos despachos do chefe de policia, os quaes tive opportunidade de ler á Camara, declarei que analysaria desta tribuna a carreira militar do humilde deputado, major medico e a do chefe de policia, marechal reformado Carneiro da Fontoura.

Não é facil, sr. presidente, fazer um parallelo entre a fé de officio de um official não combatente, cujos serviços, de natureza especial, não permittem, muitas vezes, uma apreciação mais ampla, e a fé de officio de um official combatente, com uma longa carreira militar, como o actual chefe de policia.

Procurarei, entretanto, sr. presidente, evitar o esmiuçar de factos na vida do marechal Fontoura, porque não é meu intuito alongar-me na tribuna, fatigando a Camara. Penso que me desobrigarei do meu compromisso, tomando, de sua fé de officio, um facto culminante. Não irei procural-o entre os de ordem administrativa, onde, não raro, as accusações podem ser attribuidas a interesses feridos e consideradas mais insinuações do que propriamente accusações; não me referirei á actos que dizem ter sido praticados por s. ex. no desempenho de commissões mesmo de caracter militar, mas a um facto propriamente militar, a um momento no qual s. ex. tinha de se revelar como militar, numa situação em que s. ex. tinha instrucções severas a cumprir, e, sobretudo, a cumpril-as como militar.

Assim, sr. presidente, no exame da minha fé de officio, nenhum facto encontrei que desabone a minha modesta vida militar; na do marechal Fontoura, porém, encontrei uma pagina obscura que passo a descrever.

O marechal reformado Carneiro da Fontoura, então coronel, commandava as forças federaes da cidade de Cuyabá, no Estado de Matto Grosso, quando ahi irrompeu o movimento revolucionario contra o respectivo governador. O governo federal, em ordens expressas e cathegoricas, determinou, ao referido coronel, que cercasse o governador de todas as garantias e lhe prestasse todo o auxilio de que carecesse para suffocar a revolução. Não ha quem ignore que essas ordens não foram cumpridas. Vejamos como se passaram os factos.

A revolução de Matto Grosso occorreu no primeiro semestre de 1906. O presidente Paes de Barros (Tótó Paes) tendo esgotado os recursos da fraude eleitoral, entrou pelo caminho das perseguições aos adversarios, indo até ao seu assassinato. A colligação mattogrossense, então formada, tinha concorrido ás eleições estaduaes e municipaes em fins de 1905, tendo sido vencedora, mas não logrando ver reconhecidos os seus candidatos. Deste facto gerou-se o proposito da revolução. Os dois chefes politicos da opposição, mais prestigiosos então, eram Generoso Ponce e Pedro Celestino. O primeiro residia em Corumbá e o segundo em Cuyabá. Coagidos pelas perseguições do governo, Pedro Celestino e seus amigos coagidos abandonaram a capital dirigindo-se para o norte, rumo de Rosario. Na sua fuga elle foi encontrando, por toda a parte, o ambiente revolucionario, resolvendo então aggremiar seus amigos no Rosario. Ao mesmo tempo, ao sul, Ponce congregando elementos formava o seu nucleo em Corumbá. Apoderando-se de embarcações convenientes, este chefe em pouco subia o rio Paraguay, em marcha para a capital. A principio, o entendimento entre os dois nucleos revolucionarios foi penoso e difficil, pela distancia que os separava e pela escassez dos meios de communicação. O espirito revolucionario, porém, soube vencer esses precalços e não tardou que as duas columnas, militarmente organizadas, pudessem iniciar uma das mais perfeitas marchas que forças combatentes têm feito entre nós. Nos primeiros dias de julho, ainda de 1906, as duas columnas, marchando em sentido opposto, na direcção de Cuyabá approximavam-se desta cidade, installando-se, a do norte, sobre o Ribeirão, (schema 2), cerca de meia legua da capital, e a do sul sobre o Cochipó do Ouro, a igual distancia tambem da capital.

Poderia mostrar aos curiosos, que o quizessem, o schema dessa posição.

Elle aqui está (*exhibindo*): a capital ficava de permeio, estando de um lado o Ribeirão, onde se estabelecia a columna do norte, e do outro o rio Cochipó do Ouro, onde se estabeleceu a columna sul.

Deu-se, então, o primeiro ataque á columna sul, com resultado indeciso e a seguir um ataque ao norte (schema 3) por duas columnas do governo, sendo rechassada a que levou o ataque ao centro e recuando em virtude disto, a segunda columna que se dirigia para a direita.

Aqui está (*mostrando*): o governo estadual atacou as forças do sul com essa columna, que se vê no schema; em virtude disso, a columna sul desferiu um ataque ás forças do governo, ataque que não foi mais bem succedido do que aquelle que ella recebeu.

Em relação ao norte, porém, as coisas se passaram de maneira diversa: o governo do Estado fez partir as duas columnas, uma incumbida de atacar os revolucionarios pela direita, e outra pelo centro. A columna da direita, não levando em linha de conta, o caminho que devia percorrer era muito maior que o da outra, dahi resultou que o ataque não foi simultaneo. A columna do centro, atacando primeiro, foi derrotada, e a da direita, procurando vir em seu soccorro e encontrando-a debandada, debandou tambem.

Encorajados com esse resultado os revolucionarios proseguiram no avanço, chegando em pouco, aos arredores da capital. Os chefes revolucionarios, em perfeito entendimento, por meio de correios, resolveram sitiar a capital, devendo, para isso, a columna do norte occupar a zona norte da cidade, desde á margem do rio Cuyabá até a cabeceira do arroio Prainha e a do sul as alturas, desde a cabeceira do Prainha até a margem do rio Cuyabá (schema 4).

Aqui é que começa a ter interesse a narrativa.

A columna do sul estabeleceu o sitio á cidade, partindo da margem do Cuyabá até as cabeceiras do arroio Prainha que, como se sabe, corta a cidade.

A columna norte tinha de fazer precisamente o mesmo pelo outro lado: estabelecer o sitio, partindo das cabeceiras do Prainha até ás margens do Cuyabá; mas esta columna não executou exactamente o programma; em certa altura, estacou, deixando aberto um sector, precisamente o que ficava em frente ás forças federaes, que estavam na posição indicada neste schema.

O chefe da columna norte não executou, porém, o combinado, deixando aberto o sector voltado para os estabelecimentos federaes, cujas forças estavam sob o commando do coronel Fontoura, que, como já foi dito, tinha severas instrucções do governo federal para defender o governo de Tótó Paes a todo transe, fornecendo-lhe recursos de toda especie: armas, munições, pessoal e canhões. Nesta conformidade o presidente do Estado, sempre inspirado pelo coronel Fontoura, que se tornára seu partidario, desenvolveu as suas forças, devidamente fortificadas, num polygono que se apoiava nas forças do referido coronel (schema 4).

Aqui (*indicando no schema*) as forças de Tótó Paes com duas frentes, uma para o norte e uma para o sul, apoiadas na força federal.

Estabelecido o sitio nas condições referidas, isto é, deixado aberto o sector das forças federaes o ataque travou-se, desde logo, tornando-se por assim dizer, continuo, sem, todavia, as carabinas revolucionarias hostilizarem as forças federaes, nem serem por ellas hostilizadas. O coronel Fontoura continuava, entretanto, na sua actividade de directora, abastecendo as forças estaduaes, inspirando-lhes a acção e levando-lhes o conforto da sua segurança de que antes de dominarem a situação os revolucionarios teriam de passar sobre o seu cadaver. Alguns dias se passaram sem que o combate arrefecesse de qualquer dos lados atacantes. Notava-se, porém, que o sector já assignalado continuava silencioso, emquanto vozes corriam sobre a existencia de conversações entre a chefia das forças revolucionarias e o commando das forças federaes, asseverando-se mesmo que, além da correspondencia epistolar, houvera, entre elles, uma entrevista. O certo é que o sector continuava aberto e silencioso... E alguns dias depois, com estupefacção geral a columna do Norte avançava no sentido sul e se desenvolvia pelo flanco direito, por entre a extrema esquerda das forças estaduaes e a extrema direita das federaes, deixando estas á rectaguarda, com as communicações cortadas e prolongando o avanço, até estabelecer contacto com a columna sul (schema 4).

A columna do norte, que havia estacionado nesta posição, prolongou seu avanço, collocando-se entre as forças federaes e as estaduaes, deixando esta á sua rectaguarda, com as communicações cortadas. Isto se deu ás 2 horas da madrugada. Ao amanhecer eram ainda mais vivos que nos dias anteriores a fuzilaria e o canhoneio, tendo ficado ilhado no quartel do coronel Fontoura o então tenente de infantaria dr. Corrêa Lima, que ahi fôra buscar munições para as tropas de Tótó Paes, e que já então se resentium de sua falta. E' preciso accrescentar que esse bravo official não podendo trazer a munição, regressou todavia ao seu posto anterior, combatendo ao lado de Tótó Paes até sua morte. E' evidente que essa situação não podia se prolongar muito. O presidente Tótó Paes, percebendo claramente o perigo, privado dos recursos que o coronel Fontoura não mais lhe mandava, resolveu, num esforço supremo e afim de abrir caminho para os estabelecimentos federaes, onde estava certo de encontrar asylo, desferir um violento ataque nessa direcção. O seu desapontamento devia ser immenso. A columna do norte, a tempo informada, havia accumulado nesse sector todas as reservas, frustrando o ataque. Só então Tótó Paes percebeu a dolorosa situação do facto: os portões das forças do coronel Fontoura eram impenetraveis; de costas para elles, solidamente installados, os revolucionarios esperavam a pé firme — Desesperado Tótó Paes procurou romper o sitio em outro ponto, em fuga allucinada, em busca de asylo na fabrica de polvora de Cochipó, em cujas proximidades foi afinal alcançado.

Sr. presidente, estão narradas fielmente e sem commentarios que os pudesse disvirtuar os factos que constituem uma pagina obscura da vida militar do marechal reformado Carneiro da Fontoura. S. ex. procurou depreciar o humilde major medico e qualificou-me de malvado e perverso ao serviço de covardes.

A nação dirá a qual de nós dois cabem esses epithetos. (*Muito bem; muito bem*).

LEIAM NA 4ª PAGINA:
Notas economicas (A borracha), de *Mario Guedes* (1ª columna).
Horizontes presagos (5ª columna).
Topicos.
No mundo politico.
E outros assumptos do dia.

A LEI DA IMPRENSA

Redacção final que vae ser approvada pelo Senado

O projecto Gordo sairá do Senado nestes termos, salvo alguma transposição de artigos ou paragraphos ainda a ser feita depois de diversas ordenadas hontem na publicação do *Diario Official*:

PARECER

N. 51 — 1923

Redacção final do projecto do Senado n. 6, de 1923, que regula a liberdade da imprensa e dá outras providencias

O Congresso Nacional decreta:

RESPONSABILIDADES E PENAS

Art. 1º Constituem abuso da liberdade de manifestação do pensamento, pela imprensa, os crimes previstos nos artigos 126, 315 e 317 do Codigo Penal e nos arts. 1º, 2º e 3º do decreto n. 4.269, de 17 de janeiro de 1921.

§ 1º Esses crimes serão punidos: no caso do art. 316, com a multa de tres a doze contos de réis; nos casos dos paragraphos primeiros dos arts. 316 e 319, com a multa de um a tres contos de réis; no caso do § 2º do art. 319, com a multa de um a oito contos de réis; no caso do art. 126 do Codigo Penal, e dos arts. 1º, 2º e 43º do decreto numero 4.269, de 17 de janeiro de 1921, com a multa de cinco a quinze contos de réis.

§ 2º Essas penas serão graduadas pelo julgador, conforme a gravidade da offensa, as condições de fortuna do réo, e o criterio dos artigos 62, 65 e 66 do Codigo Penal.

§ 3º Não terão cabimento nesses crimes, as derimentes dos §§ 4º e 6º do art. 27, e as do art. 32 do Codigo Penal.

§ 4º O jornal ou periodico, julgado responsavel, será obrigado a publicar gratuitamente, na mesma secção onde tiver apparecido o artigo causador da acção criminal, e com os mesmos caracteres graphicos da publicação, a sentença condemnatoria proferida em processo por crime de calumnia ou injuria. Quando se tratar de jornaes diarios, a inserção deverá ser feita até tres dias depois de publicada a sentença e, nos periodicos, no primeiro ou segundo numero que se seguir a essa publicação, sob pena de multa de [illegible] por numero que se seguir, até a referida inserção.

Art. 2º Ficam sujeitos ás penas desta lei, e serão julgados mediante o respectivo processo, os que fizerem, pela imprensa, a publicação de articulados, cotas ou allegações constantes de autos forenses, contendo injurias ou calumnias.

Art. 3º Não darão logar á acção penal:

I. A publicação integral ou resumida dos debates nas Casas Legislativas federaes, estaduaes ou municipaes, dos relatorios ou de qualquer outro escripto impresso por ordem das mesmas.

II. O noticiario, o resumo, o relatorio, a resenha, em chronica, feitos e elaborados em boa fé dos debates e andamento de todos os projectos e assumptos sujeitos ao exame e deliberações das mencionadas corporações.

III. A publicação integral, parcial ou abreviada da noticia, chronica ou resenha, quando fieis e elaboradas com bôa fé, dos debates escriptos ou oraes, perante juizes e tribunaes, nem tão pouco a publicação dos despachos, sentenças, de quaesquer escriptos que houverem sido impressos, mediante ordem, requisição ou communicação dos ditos juizes e tribunaes.

Art. 4º Não poderão ser condemnados por crime de calumnia ou injuria os jornalistas que, em legitima defesa, responderem a aggressões ou ataques feitos publicamente, inclusive da tribuna da Camara e do Senado Federal, ou de qualquer outra casa legislativa estadual ou municipal.

Art. 5º Toda a publicação assignada, feita em qualquer orgão da imprensa, será da responsabilidade do seu autor e dos respectivos editores.

[illegible]

pena de multa ahi determinada. O requerimento será instruido com um exemplar do jornal a que se referir, e com o texto da resposta, em duplicata, para que fique um exemplar archivado em cartorio. A decisão será proferida no prazo de vinte e quatro horas, e della não haverá recurso.

Paragrapho 5º — A infracção deste artigo será punida com a multa de 200$000 a 1:000$000.

Paragrapho 6º — Se a resposta sair com alteração que lhe deturpe o sentido, os editores serão obrigados a inseril-a de novo, escoimada desse erro, e, se na reproducção o mesmo ou outro apparecer, será considerado proposital e punido com a multa de 200$ a 1:000$000, por dia, e o dobro na reincidencia, até inserção exacta do escripto.

Paragrapho 7º — Os editores terão o direito de haver do autor do escripto que provocar a resposta, todas as despezas com a publicação desta.

Paragrapho 8º — O autor da resposta ou rectificação recusada tem o direito de repetil-a, modificando-a.

Art. 7º — O exercicio do direito de resposta não inhibirá o offendido ou seu representante, de promover a punição dos responsaveis pelas injurias ou calumnias de que for victima.

Art. 8º — As multas pertencerão ao offendido, se este fôr particular, ou á União, Estado ou Municipio, se fôr funccionario, em razão do officio, ou corporação que exerça autoridade publica, modificada assim a norma adoptada pelo artigo 1.547 e seu paragrapho unico do Codigo Civil.

Paragrapho unico. — A importancia das multas arrecadadas pela União, pelos Estados ou municipios, constituirá um fundo destinado a fins de assistencia publica, conforme regulamento que, para esse effeito, fôr decretado pelo respectivo Poder Executivo.

Art. 9º — Quando a multa recair sobre todos ou algum dos editores, socios solidarios ou membros da directoria de jornal ou periodico, responderão pela importancia da mesma os bens do condemnado, bem como os do jornal e estabelecimento graphico.

Paragrapho unico. — A importancia da multa imposta pela condemnação gozará de privilegio especial sobre os ditos bens, ainda no caso de fallencia, derrogado para este fim o art. 24, n. 4, da lei n. 2.024, de 17 de dezembro de 1908.

DO PROCESSO

Art. 10. No Districto Federal e no Territorio do Acre observar-se-á, nos crimes de que trata esta lei, o processo seguinte:

§ 1º. A queixa será offerecida pelo offendido, ou seu advogado, regularmente constituido, sem dependencia de alvará.

§ 2º. O réo, depois de qualificado, poderá fazer-se representar por advogado, munido de procuração bastante, dispensado então o comparecimento pessoal.

§ 3º. Offerecida queixa, ou denuncia, instruida obrigatoriamente com um exemplar do impresso offensivo, e, facultativamente com outros documentos, o juiz mandará autual-a e fazer a citação pessoal do réo, abrangendo todos os termos da acção, sendo por edital, com o prazo de dez dias, se o citando não fôr encontrado no fôro da acção, para comparecer á primeira audiencia na qual será qualificado e lhe será assignado o prazo improrogavel de quatro dias, para offerecer defesa escripta, contendo todas as prejudiciaes e a *exceptio veritatis*, sob pena de revelia.

§ 4º. Se o réo não comparecer á primeira audiencia, o juiz nomear-lhe-á curador á lide, até que compareça e seja qualificado e o mesmo fará se elle fôr menor ou interdicto.

§ 5º. Findo o prazo para a defesa e, seja ou não esta offerecida, na audiencia immediata serão inquiridas as testemunhas que o autor e o réo facultativamente apresentarem e cujo numero não excederá [illegible]

[illegible]

DA ACÇÃO E PRESCRIPÇÃO

Art. 12. Cabe acção penal mediante queixa do offendido ou de quem tenha qualidade legal para o representar, quando a offensa for contra particular.

Art. 13. Cabe acção penal por denuncia do Ministerio Publico [illegible]

[illegible]

promover o processo; mantidos os principios dos arts. 407 e 408, do Codigo Penal.

Art. 14. Nos crimes de injuria e calumnia, a acção penal e a condemnação prescrevem em dois annos.

Paragrapho unico. A demora dos autos em poder dos juizes ou do Ministerio Publico além dos prazos legaes, e o excesso destes mesmos prazos, causado pelo réo, serão descontados dos prazos da prescripção.

Art. 15 — A importancia da condemnação definitiva, inclusive as custas, será exequivel, no juizo civil competente, mediante certidão da sentença ou accordão e da conta das custas, com a qual o autor requererá a citação do executado para pagar em vinte e quatro horas que correrão em cartorio, sob pena de penhora, seguindo-se o processo das acções executivas.

Paragrapho unico. — A' penhora, o executado apenas poderá oppor embargos: a) de pagamento; b) de perdão do offendido, se for particular; c) de prescripção. Os dois primeiros só poderão ser interpostos com provas litteraes *incontinenti*.

Art. 16 — Será dada, sem demora, certidão requerida ás repartições publicas, pelo querellado, para fundamentar a accusação por cuja causa seja chamado a juizo, ou pelo offendido, para provar a falsidade dessa mesma accusação, salvo caso justificado no despacho de recusa, de tal certidão acarretar damno ao interesse publico.

Art. 17. — Quando for intentado processo com manifesta má fé, por não ter o réo responsabilidade alguma pela publicação offensiva, ou por não conter a publicação calumnia ou injuria, e o autor decair, pagará este ao réo, além das custas a que tenha sido condemnado, a multa do valor correspondente áquelle, cuja imposição haja requerido.

Art. 18 — No caso de sentença absolutoria, os autores, querellantes e denunciantes, são obrigados, solidariamente, a arbitrio dos processados, a publicar em um ou dois jornaes ou periodicos, por estes designados, as sentenças respectivas, devendo, na falta de cumprimento dessa obrigação, ser observadas as mesmas regras e penalidades, instituidas para os casos da condemnação pelo delicto em si. Se, para realizar-se essa publicação, for necessario recurso judiciario, as publicações, mandadas fazer correrão por conta dos referidos autores, querellantes e denunciantes, e caberá cobrança executiva.

Esse executivo será processado na mesma ordem e fórma estabelecidas por esta lei, para os casos de execução de sentença condemnatoria.

Art. 20 — A prisão a que tenham de ser recolhidos os accusados por delicto de imprensa, será sempre distincta das existentes para os réos de delictos communs.

A MATRICULA

Art. 21 — A matricula das officinas impressoras e dos jornaes e periodicos a que se refere o art. 383 do Codigo Penal, é obrigatoria e será feita no cartorio do 1º officio do Registro de Titulos e Documentos do Districto Federal, do Territorio do Acre e dos Estados; e, em sua falta, nas notas de qualquer tabellião local.

§ 1º — O registro será feito em virtude de despacho proferido pela autoridade judiciaria a que estiver subordinado o serventuario que o deva fazer.

§ 2º — A matricula conterá as declarações seguintes: 1º, natureza e nome da publicação; 2º, sua séde e respectiva administração e da officina impressora; 3º, nome de todos os editores, nos termos do art. 3º. § 3º. As alterações supervenientes serão immediatamente averbadas.

§ 3º — A falta da matricula e declarações exigidas neste artigo, bem como as falsas declarações punidas com a multa de 500$ a.... 5:000$, applicavel pela autoridade judiciaria, mediante o processo estabelecido nesta lei e promovido por qualquer interessado ou pelo ministerio publico.

§ 4º — A respectiva sentença determinará o prazo de cinco dias para a matricula ou rectificação das declarações.

§ 5º — De cada vez que não for cumprida essa determinação, o infractor responderá a novo processo, no qual lhe será imposta nova multa pecuniaria, podendo o juiz aggraval-a até 50 °|°.

DISPOSIÇÕES GERAES

Art. 22 — Fica dispensada, em relação aos impressos matriculados, a prova da sua distribuição por mais de quinze pessoas.

Art. 23 — Continuam em vigor as disposições do § 2º do art. 22, do § 2º do art. 23, e as demais disposições do Codigo Penal, que não forem contrarias á presente lei.

DISPOSIÇÕES TRANSITORIAS

Art. 24 — As actuaes officinas de impressão de jornaes ou periodicos terão o prazo de noventa dias para effectuar a matricula de que trata o art. 8º da presente lei, a contar da data de sua publicação.

Art. 25 — Ficam revogadas as disposições em contrario.

Sala da commissão de redacção, em 16 de junho de 1923. — *Marcilio de Lacerda*, relator. *José Eusebio*.

PARC ROYAL

Robes de théâtre, toilettes de visite, manteaux et costumes — modèle de haute couture

Chapeaux-modèles des grandes maisons parisiennes

Soieries et draperies

Porte-Trésors, colliers, bracelets et tous les mille petits riens qui complètent le charme de la femme élégante

Nous désirons faire savoir à nos élégantes clientes que nous recevons de Paris, toutes les semaines, ces articles et les offrons à des prix sérieux

PARC ROYAL

12200

Um crime em São Gonçalo

Hontem, á tarde, no logar denominado Porto da Madama, municipio de São Gonçalo, occorreu um crime, cuja victima foi um pobre pedreiro, de nome Herminio Fontes da Silva, casado, com 36 annos de edade e morador naquella localidade.

Herminio, que foi encontrado, banhado em sangue, abandonado em um sitio quasi deserto, no referido local, foi depois transportado para o posto policial das Neves, onde o apanhou a Assistencia Municipal de Nictheroy. A victima apresentava profundos ferimentos á faca no abdomen, na cabeça e nos braços. No posto, quasi sem poder falar, declarou que fôra aggredido ali por dois primos seus, chamados Julio e Antonio, com os quaes tivera pela manhã uma forte discussão.

Tomando conhecimento do occorrido, a policia do 1º districto de São Gonçalo abriu inquerito a respeito, tendo conseguido, ainda hontem, capturar um dos criminosos fugitivos, o de nome Antonio, que, certamente, virá trazer algum esclarecimento sobre as causas determinantes do crime.

Refresco Delicioso

PASCO

(6064)

PREVENIR OU CURAR A GRIPPE

Toda a infecção é uma luta entre o microbio e o organismo. O Sôro Hormonico de sexos separados, pelo estimulo das secreções internas activa os elementos de defesa do organismo, quer os elementos cellulares, os fagocytos, quer os elementos humoraes, as antitoxinas.

Na grippe, portanto, o emprego do Sôro Hormonico é não só um tratamento preventivo, como é o mais poderoso auxiliar de qualquer tratamento que o medico emprehenda nesta infecção — a grippe, — que actualmente está grassando por toda a parte.

TALVEZ NÃO SEJA NADA...

Entre a firma Torres Carneiro, estabelecida na rua do Ouvidor n. 159, com joalheria, e outra firma do mesmo genero de commercio, foi feito um negocio de compra no valor de 5:000$000, figurando como compradora a primeira dellas. Na 3ª delegacia auxiliar, onde o caso foi ter, não nos deram a conhecer maiores detalhes. Sabe-se, apenas, que as pessoas interessadas na operação estão sendo chamadas a depôr em inquerito.

Um "caften" preso quando esbordoava uma das suas victimas

Pelos agentes Alvaro e Valentim foi hontem detido David Dresner, polaco, punguista e *caften* conhecido pela policia quando, na casa n. 28 da rua Moraes e Valle, surrava desapiedadamente uma das suas victimas.

Dresner vae ser convenientemente processado pela 3ª delegacia auxiliar.

A mais importante casa de camizas do Rio

os mais lindos padrões: a mais interessante escolha

O MAIOR EMPORIO DA BELLEZA MASCULA!...

os mais bellos PYJAMAS: a mais perfeita confecção!...

Não compre caro!...

Ande um pouco mais... nós lhe vendemos com um PEQUENO LUCRO o artigo bem feito, e de gosto.

O CAMIZEIRO 28

Assembléa

(12.168)

CORREIO OPERARIO

Por mais de uma vez, e sempre com a certeza de que as queixas que nos traziam eram procedentes, mostrámos o desplante com que os directores da Leopoldina Railway procuravam burlar a lei que creou a Caixa de Aposentadoria e Pensões. Assim procede invariavelmente essa estrada, quando estão em jogo os interesses de seus operarios. Já se falava da prepotencia com que têm agido os superintendentes da Leopoldina, a respeito da Associação Beneficente de seus empregados.

Por intermedio do contador da estrada, rigorista no cumprimento das ordens ou instrucções que lhe dão, a Leopoldina trata de continuar, na phase da liquidação daquelle gremio, a mesma indebita e irritante intervenção, que data já de longo tempo. Essa attitude da Leopoldina motivou a convocação de uma grande assembléa dos interessados, a qual se realizou ante-hontem.

Nessa reunião foi documentalmente provada a intervenção dos directores da estrada na vida economica e administrativa da Associação Beneficente. Um orador fez vibrante appello aos companheiros, nomeadamente os que têm mais de dez annos de serviço, achando-se, por isso, garantidos, no sentido de não se sujeitarem ás imposições humilhantes de que são victimas os empregados da Leopoldina. Haverá nova assembléa domingo proximo, para ser eleita a directoria. Até lá continuará a desempenhar seu mandato, de accôrdo com a resolução unanime dos presentes á assembléa de ante-hontem, a actual commissão liquidante.

Em bôa hora tomaram os empregados da Leopoldina a deliberação de oppôr decidida resistencia ao despotismo dos directores da estrada. E' um direito que lhes assiste e do qual não devem abrir mão. O que os associados do gremio em liquidação querem é justissimo. Como fundadores da associação, compete-lhes qualquer iniciativa referente ao assumpto.

A fiscalização operaria na industria

Uma lei actualmente em vigor na Noruega dispõe que commissões operarias podem ser constituidas a pedido de um quarto dos operarios na industria e em certas empresas que occupam regularmente pelo menos 50 trabalhadores durante o anno. A commissão operaria póde discutir os negocios da empresa assim discriminados: 1º — modificações do trabalho; 2º — regulamentação dos salarios, determinação das tarefas, horas de trabalho, serões, plano de trabalho a ser adoptado no caso de restricção das operações, feriados e outras condições de trabalho; 3º — regulamentos das officinas; 4º — estabelecimento ou direcção dos accordos concernentes ao bem estar dos operarios.

O numero total das empresas em que as commissões operarias podem ser instituidas de accordo com a lei são, segundo estimação official, cerca de 800, mas sómente 160 a 170 prevaleceram-se do direito de estabelecer taes commissões.

Recentemente, uma commissão real norueguense foi encarregada de estudar os meios de emendar essa lei. A commissão opinou que uma das causas do pouco successo da lei era que as commissões só se compunham de operarios. Em consequencia, a referida commissão apresentou um projecto de lei estabelecendo o principio que em taes commissões o capital e o trabalho devem estar no mesmo pé.

Nos termos dessa lei, segundo um artigo do sr. H. F. Dahl, juiz da Côrte Suprema de Christiania, nas *Informations sociales*, o semanario da Repartição Internacional do Trabalho, um conselho operario deverá ser instituido na industria e officinas, bem como nas empresas commerciaes e de transportes, que occupem pelo menos 20 salariados. O Conselho será composto de representantes dos patrões e de empregados, uns e outros, manuaes ou não.

O Conselho é para tomar parte na fiscalização do que diz respeito aos regulamentos legislativos e administrativos e ás clausulas dos contratos collectivos, á educação e ás condições de trabalho dos aprendizes e menores operarios.

A maioria da commissão estimou tambem desejavel que os empregados manuaes ou não deveriam ter a opportunidade de exercer uma certa influencia na direcção geral da actividade economica da nação. Em consequencia, essa commissão recommendou a instituição de ligas nacionaes, de um conselho da industria e do commercio, de 125 membros, representando, respectivamente, os patrões, os empregados, os operarios e os consumidores, com um presidente independente. Esse corpo representaria os interesses industriaes e economicos da communhão e as suas funcções consistirão na apresentação de pareceres e de recommendações, sendo-lhe tambem dada a opportunidade de exprimir as suas opiniões sobre projectos legislativos de caracter industrial e economico.

U. dos Operarios das Fabricas de Tecidos

Realiza-se no dia 23 uma grande assembléa da União dos Operarios das Fabricas de Tecidos, para ser discutida a representação que vae ser enviada aos industriaes, pedindo augmento de salarios.

Syndicato dos Fundidores e Annexos

Esta associação commemora hoje o 3º anniversario de sua fundação, podendo comparecer a essa festa as familias dos socios.

Operarios Marmoristas

De accôrdo com a resolução tomada em assembléa de 6 do corrente, a 19 de julho será solennemente commemorado o 20º anniversario do Centro dos Operarios Marmoristas.

União dos Cortadores de Calçados

Hoje, ás 7 horas da noite, assembléa geral, para discussão do regimento interno.

U. O. Estivadores

Haverá, amanhã, 20 do corrente, ás 7 horas da noite, assembléa geral ordinaria. Tratar-se-á da acclamação dos membros da commissão de contas, e mais assumptos de summa importancia. Pede-se o comparecimento em geral.

Centro Cosmopolita

Por ordem do presidente são convidados todos os socios quites a comparecerem á assembléa geral extraordinaria, a realizar-se no dia 21 do corrente, ás 9 1/2 da noite. Ordem do dia: 1º, balancete de festivaes; 2º, auxilio a dois socios; 3º, carteiras profissionaes; 4º, julgamento de alguns associados suspensos das regalias sociaes; 5º, bem social.

Grippe — Combate-se com *Amidofeina*; vende-se em todas as drogarias. (12620)

NutrioN

Fortificante

Formula do Dr. Julio Novaes

(da Academia Nac.l de Medicina)

O "Nutrion" é o remedio, por excellencia, dos magros, dos fracos, dos debeis, dos anemicos, dos exgottados, dos neurasthenicos, dos convalescentes, das creanças fracas, magras, pallidas e rachiticas.

O "NUTRION" é o ELIXIR DA NUTRIÇÃO

O "Nutrion" abre o appetite, favorecendo as funcções digestivas e desembaraçando o intestino. E', portanto, um remedio de grande efficacia para combater o

Fastio

O "Nutrion" é tambem de grande vantagem em todas as dietas, pois constitue o mais poderoso dos alimentos no menor volume.

Daudt, Oliveira & C. — Rio

Varios tripulantes da Costeira presos pela policia

A directoria da Companhia Nacional de Navegação Costeira apresentára, ha dias, queixa á 3ª delegacia auxiliar contra alguns tripulantes dos navios de sua frota e a policia aguardava apenas o momento opportuno para detel-os. Dois funccionarios do Corpo de Segurança pesquizaram e, sabendo que elles iriam, hontem, ao escriptorio da referida companhia receber vencimentos, ali mesmo effectuaram a prisão dos seguintes:

José Rocha da Silva, Germano José Gonçalves, João Pereira dos Santos, José Duarte Siqueira, Aristides Castro Silva, Delfim da Silveira, José Saltivo, Gabriel da Silva, José Caetano da Silva, Antonio Netto, Eloy Ferreira, João Pereira.

Agora, em inquerito, vae ser apurada a culpa de cada um delles, accusados de varios furtos, como se diz.

Segundo informações que obtivemos, não se trata de tripulantes do vapor "Teixeirinha", como circulou a principio.

TROCA DE MALAS

Em Praia Formosa, por equivoco houve uma troca de mala; avisa-se ao legitimo dono para vir rehavel-a na Pensão Esperança, á rua Marechal Floriano 155. (R 22980)

Reuniu-se hontem o Tribunal do Jury, em Nictheroy

Foram iniciados hontem, em Nictheroy, os trabalhos do Tribunal do Jury, sob a presidencia do juiz criminal dr. Oldemar Pacheco.

Apregoado o julgamento do réo Bernardino Marques Corrêa, autor do assassinato de sua esposa, Olga Bonnet, foi a urna esgotada, tendo o advogado do réo, dr. Pedro Torres Burlamaqui, se pronunciado pelo novo julgamento, na comarca de S. Gonçalo.

Feita a chamada do réo João Bezerra Wanderley, tambem teve a urna esgotada.

Foi então organizado o conselho de jurados, sendo julgado o réo Acylino Alves dos Santos, accusado do crime de roubo, o qual foi condemnado a tres annos de prisão cellular.

Em seguida, foi julgado o réo Claudionor Fernandes da Trindade, incurso no art. 267 do Codigo Penal, o qual foi absolvido, sendo defendido pelo advogado Accurcio Torres.

A' hora em que escrevemos esta noticia continuavam os trabalhos do Tribunal Correccional, installado no palacio da Justiça, na vizinha capital.

O dr. Nicolau Ciancio mudou o consultorio para a rua S. José n. 11. Telephone 801 C. Entrada pela rua da Misericordia. (12123)

TUBERCULOSE

e todas as molestias pulmonares? PULMONALON

"NASCIMENTO PEREIRA" Em todas as drogarias

CAIXA 20$000

(13351)

Quasi matou um homem e fugiu

Antonio Machado dos Santos, nacional, branco, de 56 annos, empregado na E. F. Rio d'Ouro e residente á rua Curuzú n. 125, ao passar hontem, ao anoitecer, pela rua Figueira de Mello, foi atropelado pelo auto n. 6.320, ficando gravemente ferido em varias partes do corpo.

O chauffeur, como vae succedendo na maioria dos casos, evadiu-se e a victima depois de soccorrida pela Assistencia seguiu para a Santa Casa.

A policia do 10º entrou a providencias para a captura do chauffeur.

Gonçalves Dias

Está marcada para amanhã, quarta-feira, ás 4 horas da tarde, na Associação Brasileira de Imprensa, uma reunião da colonia maranhense, afim de serem tomadas deliberações acerca da glorificação do grande poeta Gonçalves Dias, cujo primeiro centenario de nascimento passa a 10 de agosto proximo.

Máo atirador não matou o patricio como pretendia

Cerca de 11 horas da noite de hontem, encontraram-se na rua Dias da Rocha esquina de Barata Ribeiro os individuos José Esteves, portuguez, solteiro, de 23 annos, trabalhador, residente á rua Benedicto Hypolito n. 111 e João Pinto tambem de nacionalidade portugueza, solteiro, de 30 annos, jardineiro e morador á rua Constante Ramos n. 132.

Por um motivo qualquer desavieram-se e José sacando de um revólver alvejou João varias vezes. Por felicidade deste o outro é máo atirador e os tiros perderam-se.

A policia do 30º tomou conhecimento do facto e agiu como lhe cumpria.

Terá logar amanhã, o chá dansante que a directoria do Jockey-Club offerece aos socios e suas familias. A elegante festa começará ás 5 horas e durará até ás 7 e meia. Diversas orchestras tocarão enquanto durar a recepção.

HOJE 100 CONTOS

POR 4$000.

AO MONOPOLIO DA FELICIDADE

14 — RUA SACHET — 14.

(13614)

Interesses da cidade

OS MORADORES DA RUA ALICE RECLAMAM

Pedem-nos os moradores da rua Alice chamemos a attenção da Prefeitura para o estado de abandono em que se acha o prolongamento da referida rua, cheio de buracos que impossibilitam o transito.

EXAMES

Escola Polytechnica

Hoje, serão chamados á prova oral de desenho e architectura, ás 11 horas da manhã, os srs. Henrique de Almeida Gomes e Ruy Valladão.

ALISTAMENTO MILITAR

Pedem-nos a publicação do seguinte edital:

"O capitão João Baptista da Fonseca, delegado militar do 15 districto de Alistamento Militar (Andarahy). Faz saber aos que o presente edital lerem ou delle tiverem conhecimento, que estão sendo chamados com urgencia a comparecerem á Junta de Alistamento Militar do 15 districto Andarahy (Collegio Militar), nos dias uteis das 11 ás 15 horas e das 18 ás 20 horas, os reservistas de 1ª, 2ª e 3ª, para cumprirem o que determina a letra "g", do artigo 61 do R. S. M. Junta do 15º districto (Andarahy), em 6 de Junho de 1923.

AUGMENTOU MUITO A SUA CONTA DA LIGHT?

E', com certeza, defeito no relogio ou na installação electrica. R. DE HOLLANDA, engenheiro electricista, localiza, com instrumento proprio e de alta precisão, qualquer causa de augmento de consumo. — Rua 1º de Março, 33. Tel. Norte 424.

Ainda o sinistro do "Teixeirinha", occorrido na ponta do Xerny

Como o commandante do navio relatou o naufragio

Já em nossa edição de hontem, á tarde, noticiámos a chegada dos naufragos do vapor "Teixeirinha", a bordo do rebocador "Marechal Vasques", da Intendencia da Guerra.

Baldamente os procurámos, afim de conseguir uma narração detalhada do sinistro, não só na Companhia Nacional de Navegação Costeira, para onde foram conduzidos, ás primeiras horas da manhã de hontem, como tambem na Capitania do Porto, onde se deviam apresentar, afim de ser lançado o respectivo protesto do naufragio.

Foi precisamente numa das occasiões em que estivemos na Companhia de Navegação Costeira a procura delles, que se nos offereceu a opportunidade de ouvir a respeito o sr. Alvaro Dias da Rocha, um dos directores da Companhia São João da Barra e Campos, á qual pertencia o navio sinistrado.

Por intermedio, pois, desse senhor soubemos que o commandante do "Teixeirinha", capitão Manoel Alves Lima Junior relatou o naufragio da seguinte fórma:

O navio deixára o porto desta capital com destino á Ponta d'Areia sem conduzir qualquer especie de carga, a não ser o hiate "Allivio IV" a reboque. A viagem correra tranquilla até proximo á ilha dos Porcos, quando, subitamente, caiu um forte pé de vento nordéste, ao mesmo tempo que o mar se encapellou, o que o obrigou a retroceder, passando o navio pelo canal existente entre a ilha mencionada e o continente, mais conhecido pelo nome de Garganta do Boqueirão. Foi ao passar esse canal que o "Teixeirinha", batido pelo mar revolto, perdeu o governo, sendo arremessado violentamente sobre umas pedras existentes na ponta do Xerny. Immediatamente percebeu-se a gravidade do desastre, pois, o navio, com o fundo aberto, começou a fazer agua.

Felizmente, o "Teixeirinha" não afundou completamente devido ao facto de haver ficado assentado sobre uma das lages, o que permittiu que toda a tripulação se salvasse e conseguisse alcançar Cabo Frio, no hiate "Allivio IV", que nada soffrera.

Adeantou-nos o sr. Dias da Rocha que o navio está completamente perdido, devido a ter ficado numa posição que não permitte salval-o, pensando-se, comtudo, em ver se é possivel retirar as machinas e outros apparelhos de bordo, como tambem tudo que represente valor, já se achando entregues á esse serviço alguns homens.

Loteria de S. João

HOJE

100

CONTOS

AMANHÃ 500 CONTOS

SABBADO 400 CONTOS

CENTRO LOTERICO

(13661)

A assembléa da Associação B. dos Empregados da Leopoldina

A assembléa geral extraordinaria dos socios desta Associação, que se realizou ante-hontem, no predio da rua General Camara n. 313, representa um gesto de desespero, um grito de alarme contra os actos que se vem desenrolando no seio social para a liquidação por meios violentos e arbitrarios de uma sociedade que vinha prestando inestimaveis serviços aos seus associados e ás suas familias.

A grande assembléa foi presidida pelo sr. Austregilo Valente Estrella, secretariada pelos srs. Francisco Pinto Seidl e Chavantes Carneiro. Iniciados os trabalhos usou da palavra o dr. Virgilio Rodrigues, que na assembléa de 27 de maio findo, fôra nomeado relator da commissão liquidante da Associação. Durante muito tempo falou o dr. Virgilio Rodrigues escalpelando faltas e irregularidades encontradas nas actas e na escripturação.

O assumpto principal foi o delicto de alta traição attribuido ao sr. Oscar Werneck, que, sendo presidente na directoria resignataria, entregou a Associação aos directores da Companhia Leopoldina para liquidal-a e assenhorear-se do seu patrimonio, constituido por 150 contos em apolices geraes e cerca de 50 contos em moéda. O orador qualificando de illegal a nomeação da commissão liquidante, por não ter obedecido ao dispositivo dos estatutos que exige dois terços dos socios quites, considerou a mesma commissão inexistente e pediu á assembléa que autorizasse uma nova convocação para domingo proximo, para eleição de uma nova directoria que venha defender os interesses sociaes, accrescentando que tendo a Associação os seus estatutos registrados, que lhe dão autoridade juridica, não pode consentir que a directoria da Companhia Leopoldina leve a effeito a liquidação da Associação e se apodere por um golpe de audacia do seu patrimonio e o incorpore á sua caixa de pensões. A liquidação, concluiu o sr. Virgilio Rodrigues, deve ser feita exclusivamente pelos socios, de accordo com os seus interesses, porque o grande patrimonio existente é uma consequencia dos esforços e trabalhos dos socios que ha 16 annos vêm contribuindo para a sua formação.

O sr. Carlos Marques Leão propoz que a commissão continue dirigindo a Associação até ser eleita uma nova directoria; o que foi approvado. O sr. Segundo de Mello pediu a sua substituição nessa commissão, pelas razões que apresentou; sendo aclamado para substituil-o o dr. Austregildo Estrella.

O sr. Juvencio Pinto Nogueira, apresentou uma proposta firmada por 83 socios, suggerindo a convocação de uma assembléa para eleger nova directoria, por considerar extincto o mandato da anterior, desde que ella entregou a commissão liquidante na posse da Associação; approvada esta indicação foi designado o proximo domingo para essa convocação.

O sr. Benedicto Octavio de Moura propoz a nomeação de uma commissão de 3 membros para visitar a séde social, á rua da La[illegible]pa n. 87, acompanhada de representantes da imprensa, o que foi approvado. Os trabalhos foram encerrados logo depois.

A commissão nomeada dirigiu-se logo depois ao predio, onde foi funccionar a Associação e teve uma impressão dolorosa. Parece que passou por ali um cyclone, porque não se pode descrever o abandono e desprezo em que jazem ali moveis, livros e papeis...

Uma obra que se tornou mais do que criminosa, verdadeiramente diabolica.

CONCERTO JACYRA AMORIM E LUIZ FIGUÊRAS

Senhorita Jacyra Amorim

Realiza-se hoje, ás 9 horas da noite, no salão do Instituto Nacional de Musica, o concerto dos festejados artistas nacionaes pianista senhorita Jacyra Amorim e o violoncellista Luiz Figuêras.

Para essa festa de arte, cujo brilho não é temerario prever, está confeccionado um programma excellente, bem adequado a uma revelação nova, o que vale dizer confirmação dos excepcionaes dotes artisticos dos festejados musicistas patricios.

A pianista já consagrada e o justamente famoso violoncellista, que se vão fazer ouvir no Instituto, não necessitam de credenciaes para a sociedade carioca, justiceira sempre e predisposta ao enthusiasmo em presença dos verdadeiros artistas.

Sr. Luiz Figuêras

O apreciado violoncellista, além do curso do Instituto de Musica, é ainda laureado pelo Conservatorio de Bolonha, onde estudou com o grande Serato, tendo tambem cursado um dos conservatorios da Allemanha.

São, pois, dois artistas authenticos os que se farão ouvir, hoje, do nosso publico.

O programma é o seguinte: 1 — Bach-Liszt — Fantasia e fuga em sol menor (piano); 2 — G. Valentini — Sonata Xª (violoncello); 3 — Chopin — Nocturno n. 13 (dó menor); Brahms — Rhapsodia Op. 79 n. 2 (piano); 4 — G. Fauré — Elegia (violoncello); Pugnani Kreisler — Tempo de minueto, (violoncello); 5 — H. Oswald — Chauve-souris (piano); H. Oswald — Estudo (piano); 6 — Kreisler — Liebesleid (violoncello); D. Popper — La chasse (violoncello); 7 — Schubert-Liszt — Roi des aulnes (piano); 8 — A. Dvorack — Concerto 1º e 2º tempo, (violoncello).

SORTEIO DE DOIS PREDIOS DA COMPANHIA TERRITORIAL E CONSTRUCTORA

Não tendo sido collocados os dois numeros relativos ao sorteio dos predios, que realizou-se em 16 do corrente, a Companhia Territorial e Constructora, á rua de S. Pedro n. 61, Rio de Janeiro, resolveu prorogar esse prazo para o dia 24 de dezembro do corrente anno, sendo que os numeros premiados serão os dois primeiros premios da Loteria Federal do Natal.

Rio de Janeiro, 18 de junho de 1923. — O presidente da Companhia, *Dr. Reynaldo de Carvalho*. (12181)

DE PORTUGAL

O ORFEÃO PORTUGUEZ E A TARDE-NOITE DANÇANTE DE HOJE

Commemorando a data de 17 de Junho, chegada dos intrepidos aviadores Gago Coutinho e Sacadura Cabral, a Directoria do Orfeão Portuguez abrirá hoje os seus vastos e confortaveis salões em uma "Tarde-Noite Dançante".

Esta resolução foi cercada dos maiores applausos entre os seus associados.

Assim, attendendo tambem ao brilho e enthusiasmo que costumam alcançar as suas festas, é de esperar que a tarde de hoje no Orfeão será toda de alegria e encantos.

Os seus salões, os retratos dos illustres aviadores e a reliquia do avião Lusitania, foram ornamentados artisticamente.

As danças terão inicio ás 5 horas e serão prolongadas até ás 11 da noite.

DR. RODOLPHO JOSETTI, de volta da Europa. Clinica geral. Vias urinarias. Gynecologia. — Rua 13 de Maio 36, diariamente, das 4 ás 6 horas. Tel. 1.000 C. — Domingos Ferreira 352. Tel. 2.000 Ipanema. (4560)

A bordo do "Zeelandia", regressou hontem da Europa, o sr. Alfredo Wendler, director da Companhia Cervejaria Brahma.

O sr. Alfredo Wendler, que é um cavalheiro dos mais conceituados no nosso alto commercio e na nossa melhor sociedade, foi recebido por numerosos amigos, os quaes tiveram, assim, excellente opportunidade de lhe testemunharem o elevado e justo apreço em que o têm.

Foi rejeitada a moção de trabalhistas sobre o assucar

Londres, 18 (H.) — A Camara dos Communs discutiu hoje uma moção dos trabalhistas em que os seus autores pediam a annullação do imposto sobre o assucar.

Depois de longos debates foi a moção regeitada por 257 contra 153 votos.

Correio da Manhã

ASSIGNATURAS

Brasil { Anno...... 60$000 / Semestre. 35$000

Exterior { Anno...... 140$000 / Semestre. 80$000

TELEPHONES:
Director, 1558 C. Redacção 5698 C. Administração, 37 C.

Endereço telegraphico "Correomanhã".

NOTAS ECONOMICAS

A borracha

Quando se fala em café, entre nós, acode, para logo, á nossa mente, São Paulo e mais alguns Estados brasileiros. E' natural e explicavel. Elles possuem a quasi unanimidade da producção nacional. Mas o que é facto é que varios outros Estados do Brasil produzem café. Póde ser, e é verdade, que tal producção seja pequena, de não encher a vista. Mas existe. Ora, o que se passa com o café, passa-se, em menor proporção, com a borracha. Mas passa-se. Não é só o extremo-norte que a produz. Outras regiões brasileiras praticam a mesma coisa, tambem. Acontece é que o café de S. Paulo encontra, ou póde encontrar, similar em qualidade no café de outras zonas de producção nacional. A borracha do extremo-norte, não. Conserva o seu principado de qualidade superior, em comparação com a borracha de outras zonas de producção nacional. Além de outros motivos, explica-se pelo seguinte. O café é produzido por um certo e determinado vegetal. Ou, por outra, o arbusto que produz café, em escala commercial, é o unico, no paiz. A borracha, entre nós, ao contrario. E' extraida de varias origens vegetaes, taes como:

Seringa — A exportação nacional, no ultimo anno, foi:

	Kilogrammas	Valor em mil réis
Manáos	10.123.693	25.852.736
Pará	8.963.223	19.849.016
Rio de Janeiro	942	2.060
Corumbá	109.566	217.642
Bahia	15.000	34.300

Mangabeira — A exportação nacional, no ultimo anno, foi:

	Kilogrammas	Valor em mil réis
Bahia	32.893	45.105
Santos	5.556	7.800

Maniçoba — A exportação nacional, no ultimo anno, foi:

	Kilogrammas	Valor em mil réis
Ilha Capeiro	36.604	63.042
Fortaleza	108.770	128.500
Natal	6.270	7.500
Recife	117.439	122.068
Bahia	65.706	77.924
Santos	60	150

Massaranduba, balata — A exportação nacional, no anno ultimo, foi:

	Kilogrammas	Valor em mil réis
Manáos	266.808	2.341.286
Pará	2.072	9.946

Sorva — A exportação nacional, no anno ultimo, foi:

	Kilogrammas	Valor em mil réis
Manáos	664	371

Eis, acima exposta, a nossa situação, quanto á producção da borracha. Não só quanto á producção, mas quanto ás fontes de producção, exportação, etc. Mas, passemos, agora, a considerar, sómente, o essencial, o fundamental, o basilar, que é a producção da borracha, no extremo-norte, ou valle do Amazonas. Ahi, é onde a borracha é rainha, no paiz. Ahi, está o tudo, o quasi-tudo da producção nacional. A exportação desta producção, no anno ultimo, ou 1922, está, no seu peso, reduzida á metade do que era dantes. Isto é, quando havia normalidade na terra, em 1913. Foi de 18 mil toneladas, mais ou menos, em comparação a 35 e a 36 mil toneladas, que era — note-se bem — a média do maximo da producção nacional annual, ainda nos bons tempos. O excesso, além dessa média de producção, sempre marcou uma excepção. E' a lição das estatisticas que o diz. De fórma que nós nunca nos recommendamos pela nossa grande producção de borracha, ainda quando eramos o *leader* desta producção. Por conseguinte, nos tempos aureos. Illude-se quem pensar o contrario. E quem duvidar disso compare a nossa producção, naquelles tempos aureos, com a producção da borracha de plantação, actualmente. Ora, em presença disso, a reducção da nossa producção á metade do que era dantes tem uma significação ainda mais pejorativa para nós, do ponto economico. Mathematico. Quanto ao valor da exportação, isto é, por quanto a vendemos, as condições ainda foram peores. Assim é que se reduziu a menos de 1|3 do que era dantes. Em 1922, o extremo-norte não chegou a vender de borracha 50 mil contos. Em 1913, vendeu mais de 150 mil contos. Mas, tambem, a producção, em 1922, foi de 18 mil toneladas, ou metade, mais ou menos, do que foi em 1913, dirão. Sim. Porém a cotação não foi a mesma. Ahi é que pega o carro. Quer dizer: se a producção de borracha, mesmo reduzida á metade, como foi, no ultimo anno, tivesse sido vendida pelos preços de 1913, quando a producção foi dupla, o resultado teria sido este: em vez da safra de borracha amazonica ter sido vendida, em 1922, por 47 mil contos, mais ou menos, teria sido vendida por 80 mil contos, mais ou menos. Logico. Aliás, foi a baixa de cotação, ou dos preços de venda, que diminuiu a producção, como se sabe. Tal baixa de cotação chegou a um ponto de não compensar o custo de producção. A industria dava prejuizo. Dahi, a producção reduzir-se á metade do normal, ou, em realidade, a menos de metade. E' de imaginar o que não seria o Estado de S. Paulo, se a sua producção de café se reduzisse á metade do que é, de um momento para outro. Pois foi o que se deu com o extremo-norte. E com esta aggravante: não contando com recursos outros, de ordem material e volitiva, que conteria o Estado de São Paulo, em taes circumstancias. Dahi, a crise. Dahi, a debandada dos seringaes. Dahi, o panico economico, que, só agora, começa a ser contido, no exercito á producção. E, chegado a este ponto, é de perguntar: — teremos a ruina completa da industria da borracha, no extremo-norte? Parece que não. Já se póde mesmo dizer que não. A crise não tem mais o que comer, ou já se fartou. As coisas attingiram a um ponto tal de desordem economica que, dos destroços da mesma, se antevêm indicios de reorganização. Como a resignação é o phenomeno mais commum nas infelicidades individuaes, fazendo o desespero de excepção — a adaptação o é, de certa maneira, nas crises economicas. Opera-se, com o tempo, outra mentalidade, habitos diversos, deante da imposição do novo estado de coisas. E' o que se está dando com a borracha. O seu custo de producção já não é o antigo. Está mais baixo. Procura se conformar com a cotação baixa, até limites extremos. População sobria, a dos seringueiros, pelo menos no meio de onde provém, que é o nordéste, — ella só está importando, para o custeio dos "fabricos", ou extracção de borracha, nos seringaes, o estrictamente necessario. Lança mão de productos naturaes, ou sylvestres, em substituição aos que, antigamente, vinham da costa. A agricultura tem tido seu desenvolvimento relativo. Por tudo isso, a industria vae se aguentando, com supremos esforços. Assim, é de esperar melhores dias, dias menos afflictos que os presentes. O que não se póde esperar é que a borracha volte ao prestigio de tempos passados. E' difficil. Salvo um imprevisto, que, mesmo assim, só poderá ter effeitos temporarios. A reacção, que se vae operando, será limitada. Isto é, permittirá que a industria saia das difficuldades em que se encontra. Proporcionar-lhe-á uma modestia confortavel. Para passar dahi o factor humano só não basta. Não é problema de seringueiros. E' preciso outro factor, o capital. Sem este é impossivel o dominio da producção. Veja-se o que se passa no Oriente. Pela inversão de capitaes e capitaes de que dispõem as explorações de borracha de plantação, chegou-se, ali, á ter um dominio de producção tal que permitte a limitação artificial da propria producção. Ora, na borracha dessas empresas, a nossa tem a concorrencia que a levou á crise actual. Logo só poderá lutar com ella, mano a mano, servindo-se de suas armas. E' claro. Do contrario, não será desbancada, de todo, do mercado mundial, certamente. A sua qualidade lhe destinará sempre um logar. Mesmo porque a sua quantidade não é, e nunca foi, grande. Basta notar que, mesmo nos bons tempos, a producção brasileira attingia, mais ou menos, a 1|10 da producção mundial de borracha, presentemente.

Mario Guedes

Topicos & Noticias

O tempo

BOLETIM DA DIRECTORIA DE METEOROLOGIA

Previsões para o periodo de 6 horas da tarde de hontem ás 6 horas da tarde de hoje:

Districto Federal e Nictheroy — Tempo: bom, com augmento de nebulosidade de dia.

Temperatura: estavel á noite; em ascensão accentuada de dia, com maxima entre 30° e 32°.

Ventos: normaes, com menos viração.

Estado do Rio — Tempo: bom, com augmento de nebulosidade de dia.

Temperatura: estavel á noite; em ascensão accentuada de dia.

Tendencia geral do tempo após 6 horas da tarde de hoje: instavel.

Estados do sul — Tempo: instavel em toda a parte.

Temperatura: entrará em declinio no fim do periodo no sul do Rio Grande e manter-se-á elevada nas demais regiões e Estados.

Ventos: variaveis, sujeitos a rajadas, sobretudo no Rio Grande do Sul.

Synopse do tempo occorrido

No Districto Federal (até 3 horas da tarde de hontem) — O tempo, de accordo com a previsão feita, foi bom. A temperatura foi ligeiramente mais fresca á noite, continuando elevada de dia. A média das temperaturas extremas, registradas nos postos do Districto Federal, foi: maxima 30°,0 e minima 15°,5. Os ventos foram de NNE e ENE ao correr do dia, reinando calmaria pela manhã e á noite.

Em todo o paiz (até 9 horas da manhã do dia 18) — Zona norte: tempo bom no Piauhy, Ceará e Rio Grande do Norte e instavel nos demais Estados. Choveu e chuviscou, esta manhã e hontem, em diversos pontos desta zona. Zona centro: tempo bom. A temperatura foi estavel. Choveu, hontem, em Grão Mogol, e chuviscou em S. João Evangelista e Fortaleza. Zona sul: tempo bom em São Paulo e Paraná e instavel nos demais Estados. A temperatura elevou-se em S. Paulo e Paraná e foi estavel nos demais Estados. Choveu, esta manhã, em Brusque e Santa Maria, e chuviscou em Laguna. Choveu em Guarapuava, Rio Negro, Blumenau e Lagoas, hontem, e chuviscou em S. Francisco.

Correio

Esta repartição expede malas hoje pelo vapor "Highland Pride", para o Rio da Prata.

Carne

Para a carne bovina posta em consumo hoje nesta capital, foi affixado hontem, no Entreposto de S. Diogo, o preço de $900, devendo ser cobrado ao publico o maximo de 1$200. Vitellos 1$500 e porcos 2$400.

Foi apresentado á Camara um projecto de lei, contendo a autorização para se prolongar a E. F. Norte do Brasil até á povoação de Lago Vermelho, á margem esquerda do rio Tocantins, e mais a indicação para a abertura do credito até cinco mil contos, necessario ao custeio das obras.

Trata-se de qualquer coisa para beneficiar os remotos e esquecidos sertões goyanos. Só isso é o bastante para chamar sobre a iniciativa a attenção do publico, pois do opulento Estado as recordações mais communs são as que se referem a casos sensacionaes. Vejam, por exemplo, o municipio de São José do Duro, mais do que celebre pelas quadrilhas de individuos perigosos a soldo da politicagem sanguinaria. E' um municipio que não sairá tão cedo da evidencia do noticiario dos jornaes.

O projecto alludido fala em beneficiar povoações abandonadas. E, como exprime uma idéa que terá de acarretar despesas avultadas, procura desde logo crear fontes de rendas com uma taxa a cobrar no futuro serviço de transporte que advirá do prolongamento preconizado. Dessa taxa, ha uma parcella que se destina ao desenvolvimento da instrucção primaria nas localidades attingidas pelos melhoramentos. E os que terão de applical-a hão de ser as proprias autoridades municipaes, ás quaes, afinal de contas, incumbe essa tarefa.

Tudo isso ha de estar muito bem amadurecido e deve ser o fructo de paciente observação. Mas, quanto ás autoridades locaes se desobrigarem dos encargos em favor do ensino primario popular, é coisa que faz desconfiar.

Nessas paragens, a comprehensão do problema nem sequer foi vagamente esboçada.

Em sua sessão de hontem, o Conselho Municipal nomeou uma commissão de intendentes, para conferenciar com as autoridades federaes e combinar medidas que concorram para o barateamento da vida. A crise da subsistencia se tem aggravado dia a dia. A população conhece todos os sacrificios, sem ter uma esperança de allivio. Ao lado dos alugueis altos, ha o preço elevado dos generos de primeira necessidade, cujas tabellas oscillam, como se estivessem em directa correspondencia com o movimento caprichoso do cambio.

Ha muito se pedem remedios para esses males, não sendo possivel obter senão palliativos de pouca efficacia. O consumidor paga o que lhe exigem. Entre o consumidor e o productor está, geralmente, o intermediario ganancioso. A commissão de intendentes, delegada para accordar, com os poderes federaes, providencias que tragam immediato proveito, poderá fazer muito, de maneira a ficar o Conselho habilitado a agir com plena segurança de meios.

Assim é de esperar... porque a carestia da vida chegou ao extremo.

Agora que se trata de uma reforma completa da nossa organização judiciaria, é de toda importancia, senão de inteira conveniencia, suggerir pequenas medidas de que, naturalmente, não cogitará o plano geral na sua complexidade, mas que, parecendo, á primeira vista, sem importancia, redundam em real beneficio para a nossa justiça.

Está neste caso o horario dos trabalhos diarios dos cartorios. Como é sabido, o expediente delles tem inicio ás 11 1|2 da manhã, prolongando-se, apenas, até ás 3 1|2 da tarde.

Ora, dada a intensidade, cada vez mais crescente, do movimento forense desta capital, esse tempo é bastante reduzido para os advogados diligenciarem nas varias *démarches* dos processos que patrocinam.

Assim, o meio para evitar os inconvenientes que dahi resultam seria a fixação desse horario, de modo a prolongar o dia forense.

Foi-nos fornecida no Ministerio da Viação a seguinte informação, prestada pelo director geral dos Correios ao titular daquella pasta:

"Quando o "Correio da Manhã" e a "A Noite" reclamaram contra o abandono do serviço por parte do estafeta de linha postal de Serro a Conceição, subordinada á Administração dos Correios de Diamantina, devido á exiguidade de salario, já tinham sido tomadas as necessarias providencias, augmentando-se para 1:800$ annuaes as vantagens daquelle estafeta, ficando, assim, normalizados os serviços."

Parece estar definitivamente verificado nunca ter attingido a instrucção publica, no Rio de Janeiro, ao grão de desmoralização em que se encontra actualmente.

As escolas vivem num completo abandono, notando-se até, em algumas, o facto lamentavel de pequeninas creanças serem obrigadas a escrever deitadas no chão, de ventre para baixo, por falta absoluta de mesas.

O material escolar, onde ainda existe, acha-se num estado de deterioramento manifesto.

Não ha hygiene, e, sobretudo, não ha, do lado das professoras, já invadidas pelo desanimo, o menor incentivo ao bom ensinamento das creanças, bem como não ha, pela parte destas, o animo indispensavel que devem ter todos quantos desejem aprender alguma coisa!

Dest'arte, por um estranho paradoxo, não merecerá censura o acto do prefeito, que extinguiu, ha pouco tempo, uma escola onde havia matriculados mais de seiscentos alumnos!...

A zona de Campo Grande, Guaratiba e localidades adjacentes, que é servida por uma pequena linha de bondes, está a reclamar da respectiva companhia o restabelecimento do seu trafego, o que dá a entender, pelo proprio tom em que é feita a reclamação, que os carros só circulam, nas linhas cheias de mil e um defeitos, quando quer e bem resolve a empresa exploradora da concessão.

O caso é um tanto curioso. Campo Grande, Rio da Prata, Guaratiba, etc., são centros prosperos, evidentemente agitados pela lavoura, pela industria da pesca, e mesmo por um certo commercio bem accentuado. Só isto é o bastante para significar o seu intenso movimento e a importancia da sua população. Depois, ha os que visitam, os que vão e vêm, os volantes, emfim, que são forçosamente attrahidos pelas possibilidades de ganho nessas povoações, volantes que não são poucos, com a estrada de ferro proporcionando-lhes viagens mais ou menos rapidas até á primeira daquellas estações.

A Companhia dos bondes, porém, não vê as coisas por esse prisma. Segundo um appello levado ao conhecimento do prefeito, sobem a mais de seiscentos contos os prejuizos causados á pequena lavoura, já tão onerada de sacrificios, que se acha privada de um meio relativamente commodo de sua conducção, parecendo exquisito que a fiscalização municipal, que não póde deixar de existir, ande naquellas alturas de olhos fechados.

E não se diga que a interrupção do trafego é de um ou dois dias. Ha quinze, que a anomalia se vem verificando, como um desafio á energia dos poderes competentes.

Merecem attenção as cifras constantes do relatorio da Caixa Economica. Por mais de um motivo o movimento desse instituto deve ser examinado. Antes de mais nada, o progresso notavel da Caixa vem provar que o povo, não obstante as difficuldades cada vez mais accentuadas da vida, ainda consegue manter o seu *pé de meia*, numa época de multiplas e intensas crises orçamentarias. Sobrecarregado de tributos, explorado como contribuinte e como consumidor, o povo é previdente e cauteloso, praticando, embora com sacrificios que só elle conhece bem, a lição proveitosa da formiga.

Quanto á utilidade da Caixa e de suas agencias e succursaes, já é quasi superflua qualquer ponderação, que vise sallentar até onde chega o prestimo do excellente apparelho. De uma feita, como não se deferisse a pretenção da Caixa, que pleiteava a cessão de um commodozinho modesto, na Central do Brasil, para installar ali uma agencia, dissemos que as Caixas Economicas deviam ser multiplicadas. E accrescentámos, em abono de outros argumentos favoraveis ao nosso ponto de vista: a Caixa Economica é o banco do pobre. Dá-se, muitas vezes, ou frequentemente, que os operarios deixam de enthesourar suas reservas por falta de tempo. Ir á Caixa é perder o dia.

Uma agencia da Caixa Economica na Central traria a vantagem de collocar o mealheiro á passagem dos depositantes. Grande maioria das classes trabalhadoras reside nos suburbios e entre essas classes estão, indubitavelmente, os mais numerosos clientes daquelle estabelecimento. O que a Caixa Economica pretendia, e que a directoria da Central lhe negou, não era de interesse apenas para ella, mas para grande parte do povo. Ora, se está provado que o povo tem vontade de economizar, por que não lhe facilitam os meios? O que se faz, infelizmente, é o contrario: levantam-lhe obstaculos á realização do louvavel desejo...

Deve ser votada hoje, no Senado, a redacção final do projecto que restringe a liberdade da imprensa. Não o foi hontem porque a publicação do *Diario Official* saiu de tal modo truncada que estragava de todo o [illegible] do sr. Gordo. Em outro logar desta folha, publicamos o que deverá constituir o trabalho em caminho da Camara, se não houver necessidade de alterar ainda a ordem dos artigos e paragraphos, ou mesmo de requintar alguma disposição menos fulminante.

Ao publico se offerece um documento digno de attenções. Vale a pena fixal-o e retel-o no remate da mão de obra que o Senado apura [illegible]. O que não convém é perguntar pelo conceito da calumnia e da injuria que o legislador não quiz distinguir dos articulados da verdade, no proposito, principalmente, de se tornar intangivel á critica, e tornar intangiveis, por solidariedade de camaradagem, os outros detentores do poder publico. Tambem não se indague dos motivos de ficarem as certidões, das quaes depende a prova, ao criterio dos proprios accusados, a pretexto de interessarem ou não conveniencias da causa publica.

No mais, aguardemos os primores da Camara...

E' sobejamente conhecida a extraordinaria falta de hospitaes no Rio de Janeiro. Entretanto, a vinte minutos da capital, dorme, quasi que inteiramente desoccupado, um grande estabelecimento desse genero. Queremo-nos referir ao hospital Paula Candido.

Ha poucos dias, visitando-o, o director da Saude Publica não escondeu o seu espanto, chegando mesmo a se admirar de ainda não ter sido utilizado, devidamente, aquelle hospital.

Possuindo cento e cincoenta leitos e uma capacidade para muito mais, com pequeninos concertos, ali só se encontram, todavia, vinte e poucos doentes!

E' verdade que foi instituido para o isolamento de passageiros portadores de febre amarella, variola e outras molestias epidemicas.

Acontece, porém, que, já hoje, sendo raros os que chegam ao Rio com taes doenças, não se justifica que o hospital permaneça com aquelle objecto unico.

Sabe-se que, apesar de não ter numero sufficiente de doentes, os funccionarios que a Saude Publica ali mantém são os mesmos que manteria se o hospital estivesse repleto. E esse foi um dos motivos talvez da surpresa que enrugou o semblante risonho do sr. Leitão da Cunha.

Pelo facto mesmo de não ser integralmente utilizado, já o material ali existente, como é natural, começa a se estragar, sendo de notar-se que, quando se torna necessario uma operação, ou o doente é transportado deshumanamente para esta capital ou o hospital appella para a generosidade de medicos estranhos, que, aliás, em taes occasiões, não se utilizam da ferramenta da casa!

Assim merece encomios a idéa, que parece assentada, de serem preenchidos os leitos vasios que ali se encontram.

Rematando: deve merecer, tambem, um pouco de attenção, o gravissimo caso de ser o director daquelle estabelecimento um portador, já constatado, segundo soubemos, de feia molestia contagiosa.

MIGUEL BRAGA — Callista, Quitanda, 79, sob. esq. Ouv. Tel. N. 5.902. (10845)

Flores naturaes

Guilherme Timme tendo deixado de ser o primeiro florista da casa "Floricultura Mineira", á rua Gonçalves Dias 15, para exercer as mesmas funcções, na qualidade de interessado e gerente da casa "A Flôr de Liz", vem offerecer os seus prestimos a todos aquelles bons clientes que lhe deram sua preferencia.

Rio de Janeiro, em 2 de junho de 1923 — 9, rua Rodrigo Silva, quasi esquina da Assembléa, ao lado da Avenida Central. (2 2905)

HORIZONTES PRESAGOS

Nada mais aterrorisante do que uma digressão pelas finanças do paiz. Tão oppressivos são os encargos do Brasil que, colligindo cifras, á simples luz da verdade, ninguem se furtará, no defrontal-as, a um calafrio de horror. Tal a realidade presente. Se, então, avançarmos ao que nos espera em 1927, anno em que temos de retomar os serviços suspensos pelo *funding*, os máos presagios hão de crescer até ás raias do panico.

Nos termos da mensagem de 3 de maio, a nossa divida externa, em libras, é de 102.832.334.00,00, ou, avaliada a libra em 45$000, conforme nossa moeda, . . . 4.627.455:030$000; em francos, é de 322.249.500, ou, avaliado o franco em 630 réis, 203.017:185$000; em dollars, é de 68.491.833,34, ou, avaliado o dollar em 9$000, . . . 616.426:497$000. Somma geral dos compromissos externos, não incluindo o emprestimo de 9.000.000 de libras do café — 5.446.898:712$000. Dentro do orçamento actual, ao cambio de 27 d. por 1$000, pagamos de juros ao estrangeiro 64.319:963$256, ouro. Ora, o 1$000 ouro está custando 5$216. Assim pois, no exercicio, cumpre-nos despender 64.319:963$256 multiplicados por 5$216, ou sejam 335.492:928$143. Mais: a divida interna fundada, ao que refere a mensagem, attinge a 1.551.742:300$000, absorvendo, em juros e amortização, 93.431:624$000. Sommadas as quantias necessarias a um e outro serviço, verificamos que o Thesouro precisa, este anno, de 428.924:552$143 para solver as obrigações que os seus loucos appellos ao credito determinaram. Além disto, ha a divida fluctuante que a administração actual encontrou em mais de 900.000 contos.

Ao organizar a proposta do orçamento de 1924, o governo patenteou que, subordinada a Despesa ao estricto, o *deficit* inevitavel subirá a . . . . 238.000:000$000, mesmo alcançadas as estimativas da Receita, tidas pelo ministro da Fazenda como optimistas por demais. Das circumstancias resalta clamoroso desequilibrio orçamentario a que não se offerece remedio. Ainda limitados os gastos publicos ao rigor das tabellas descriminativas onde tudo se reduziu ao minimo; ainda conquistada uma arrecadação fiel aos calculos feitos, aquella importancia da differença entre o *deve* e o *haver* extremará as angustias da crise. Nem as reservas de ouro que se destinam aos milagres das multiplicações de peixes do Banco Emissor servirão senão de therapeutica occasional para o desafogo de parte dos compromissos da divida fluctuante, vamos que de todos. Realizaremos mera substituição de disticos, mero jogo de expediente, com a continuidade dos encargos apenas mudados de rubrica, o que não constitue, por certo, o encarecido regimen tonico. Fôra muito de desejar que o Congresso attentasse nessas cifras e, antes de tudo, observasse nellas os fructos do seu velho desprezo pelo bem publico; visse que a renuncia costumeira dos seus deveres constitucionaes levou o paiz á garra de um systema de irresponsabilidade geral, capa e broquel dos maiores abusos, a cuja recriminação os proprios governos que o Legislativo attende cegamente, se excusam sempre; reconhecesse a verdade de que a frouxidão de homens entregues de corpo e alma ao arbitrio de senhores atrabiliarios, nunca levou povo algum do mundo á suprema ventura das sociedades dirigidas pelo rythmo da acção de poderes livres, numa tarefa commum sujeita á mutua censura de quantos a praticam. Depois, primeiro que se iniciassem os novos sacrificios da massa contribuinte e do funccionalismo, este, duas vezes condemnado a soffrer, como contribuinte e como recebedor do Thesouro, as sangrias e os córtes que a situação impõe, conviria um exame de consciencia dos legisladores, para melhor directriz. Ao que é facil apurar, não se acha na lei de imprensa a salvação da patria. A [illegible] do jornalista põe em liberdade mais displicente os que, vindos dos desmandos passados, encerram os resultados que se focalizam a esta hora, com paixões alheias ao interesse da nação. A queda de um grupo partidario não vae alentar esse pobre cambio que não sóbe nem á mão de Deus padre e que os factos se incumbem de deprimir cada dia. Ao trabalho de reparação dos sinistros do ultimo triennio — os serviços da nossa divida levados a exigir annualmente 428.924:552$143, e isto, dado que a situação cambial não peore; mais de 900.000 contos de divida fluctuante; o *deficit* confessado de 238.000; contratos escandalosos envolvendo onus imprevisiveis — ao trabalho que se requer urge um programma de escrupulos intransigentes, uma vigilancia indormida, a exclusividade de preoccupações dos incumbidos de effectual-o. Onde está a idéa da Camara? onde a do Senado? Não haverá em uma e outra casa do Congresso espiritos que prefiram seguir as inspirações do governo nesse ponto, não desviando dahi o mais ligeiro cuidado?

Não consintamos, senhores, que se figure o paiz como um barco desarvorado, a pedir debalde soccorro, dentro de trevas presagas...

Suggere o Instituto dos Advogados, no seu parecer sobre o projecto de reforma judiciaria, a creação de um tribunal para menores delinquentes.

Eis ahi uma idéa que merece applausos, já não dizemos pelo que em si encerra de generosidade, mas, sobretudo, pela sua instante e evidente necessidade, tanto maior quanto ainda nada se fez, até hoje, no Brasil, em favor da infancia abandonada. De quando em vez, a policia organiza o que ella chama as suas *campanhas moralizadoras* e, então, é de ver o espectaculo doloroso dos "pivettes", deportados para a Colonia dos Dois Rios, e ahi retidos largos mezes na companhia perniciosa de ladrões e assassinos.

Não ha, entre nós, para a creança que rouba ou mata, um tribunal especial que lhe julgue o delicto. Ella comparece deante dos que a hão de absolver, ou condemnar, como qualquer vulgarissimo e experimentadissimo profissional do crime.

Ora, isso confrange o coração e deprime a nossa cultura moral. Tenhamos, pois, um pouco mais de piedade pelos pequeninos, que a sorte, os máos exemplos e as más companhias arrastaram á pratica dos attentados ao Codigo, convindo que já é tempo de acabarmos de vez com essa vergonha.

Quando, não ha muito tempo, publicámos uma reportagem acerca do estado deploravel de conservação do Campo de Sant'Anna, contando ao mesmo tempo, pormenorizadamente, quanto por ali occorre no que respeita á moral publica, não o fizemos esperando uma providencia da Inspectoria de Mattas e Jardins. Comtudo, esperavamos que, por uma questão de humanidade ao menos, fosse evitado o sacrificio de pequenas aves, devoradas por animaes vadios que, deante da desidia da Inspectoria, vivem naquelle logradouro publico, sacrificando-as e os pobres bichos menores.

Nem isso, porém, a Inspectoria fez.

Não ha duvida nenhuma: a Inspectoria de Mattas seria uma repartição de flagrante utilidade se não estivesse, como está, acephala e desorganizada nos seus varios serviços por uma serie de motivos, entre os quaes avultam os de natureza politica, velha chaga daquella dependencia da nossa municipalidade. Até que o mal seja combatido convenientemente, as nossas mattas e os nossos jardins vão sendo devastados... Por outro lado, o eleitorado da repartição se arregimenta para que futuros triumphos apaguem o máo effeito das ultimas derrotas de grande éco no recinto do Conselho Municipal...

Ha muito tempo que os moradores de S. Gonçalo reclamam, em vão, contra o pessimo serviço de conducção effectuado pelos bondes a fogo da ex-Tramway Rural Fluminense, propriedade da Cantareira, sem que esta companhia tome em devida consideração os justos clamores dos que ali se servem dos seus carros e, desse modo, tambem contribuem, em grande escala, para a crescente prosperidade da mencionada companhia. Ella mesma deve estar persuadida de que aquelle systema de conducção não tem dado bons resultados, tantos e tamanhos têm sido os accidentes e consequentes atrazos dos comboios, acarretando esse estado de coisas prejuizos incalculaveis aos respectivos passageiros, constituidos, ordinariamente, em sua maioria, de operarios que têm as suas horas marcadas para o serviço.

A Cantareira, todavia, não se mexe, conserva-se impassivel, numa indifferença glacial ante as reclamações sempre procedentes dos seus pacientes contribuintes. Mas a paciencia tem um limite, em taes casos, e provoca a repulsa, o protesto, a indignação... E foi isso, justamente, o que se deu ante-hontem, á noite, entre os passageiros que, nos carros anachronicos da Tramway, partiram das Neves com destino a Alcantara, no municipio de S. Gonçalo. O trem havia saido daquella primeira localidade com os carros repletos de passageiros e já com um atrazo de mais de uma hora. Ao chegar em frente á avenida Paiva, a machina parou devido a um desarranjo qualquer. Depois de muito esperarem por uma providencia, resolveram todos desembarcar e virar os carros, num assomo de revolta, o que levaram a effeito em poucos minutos, e já estavam até dispostos a virar tambem a machina, quando surgiram no local as autoridades policiaes de S. Gonçalo, que ainda puderam evitar fosse avante esse intento. Sciente do occorrido, a Cantareira tomou logo as providencias necessarias para o restabelecimento do trafego, mandando repôr os carros nas linhas. O material nada soffreu; entretanto, os prejuizos seriam inevitaveis se a policia não acudisse a tempo, porquanto era intenção dos passageiros atear fogo aos carros e reduzir tudo aquillo a uma coivara, afim de que a Cantareira desperte de sua classica apathia.

Factos dessa natureza, produzidos apenas pela repetição de erros e abusos accumulados, já deviam ter convencido a poderosa companhia desta crystallina verdade: — o povo, que a sustenta e contribue directamente para o grão de prosperidade a que ella attingiu, merece, quer e exige a devida retribuição do seu tributo, isto é, a sua segurança, bem estar e commodidade.

NOSSO ANNIVERSARIO

Ainda pela passagem do nosso anniversario temos a registrar, com agradecimentos, o que a respeito disseram os seguintes collegas:

D'*O Estado*, de Nictheroy:

"*Correio da Manhã* — Entrou hontem no seu 23° anno de existencia o grande e popular matutino carioca, de que justamente se orgulha a imprensa brasileira.

Orgão da mais corajosa independencia, o "Correio da Manhã", neste já longo periodo de vida combativa, póde e ha de ter errado muitas vezes.

Ninguem, porém, negará aos nossos brilhantes collegas, o denodo com que sempre se colloca ao lado das causas populares, dando-lhes a vibração inconfundivel e o valor do seu vehemente apoio, o ardor das suas campanhas, do prestigio das suas pennas.

Aos nossos illustres confrades apresentamos pela data de hontem os nossos melhores parabens."

Escreve a *Tribuna de Petropolis*:

"*Correio da Manhã* — O "Correio da Manhã", o mais popular orgão de publicidade que se edita no Rio de Janeiro, venceu hontem mais um anno de gloriosa existencia.

Dando uma edição augmentada, estampou o grande baluarte da liberdade e da justiça, em sua primeira pagina, os retratos de seus velhos directores, srs. drs. Edmundo Bittencourt e Leão Velloso, que se acham actualmente na Europa.

Aos distinctos collegas do "Correio" trazemos os nossos parabens."

D'*A Capital*, de São Paulo:

"*O anniversario do Correio da Manhã* — Passou hontem, o anniversario do "Correio da Manhã", importante orgão que se publica no Rio de Janeiro. Jornal que se fez pela penna esclarecida de Edmundo Bittencourt, conseguiu, sempre, influir decisivamente nas questões que ventilou, orientando nitidamente, de accôrdo com o programma adoptado, todos os seus numerosissimos leitores.

Não raro, as suas criticas écoam fundamente, "urbi et orbi", dando-lhe um prestigio sobremodo honroso.

Se o "Correio da Manhã" muitas vezes errou clamorosamente, levado pela voracidade de paixões violentas, poucos não têm sido os beneficios que a illustração de seus directores vem conseguindo para a collectividade.

Embora tenhamos dissentido vezes muitas do nosso nobre collega, em assumptos sobre que a cada um é dado formar a sua opinião, não podemos deixar de transmittir ao "Correio da Manhã", sinceros votos de perennes felicidades, enviando aos seus redactores um apertado abraço."

D'*O Social*, desta cidade:

"*O anniversario do Correio da Manhã* — Traçar, aqui, nestas columnas, o elogio do "Correio da Manhã" é historiar a propria vida do jornalismo independente, nestes ultimos vinte e dois annos.

Amigo e advogado do povo, é ao lado deste que elle tem mantido as tradições gloriosas da imprensa brasileira, batendo-se com bravura e cavalheirismo pelas mais santas causas do paiz.

Orgão valente da opinião nacional, é a propria voz da multidão na conquista das suas prerogativas e direitos.

Nenhum outro ha, como elle, que com esse ardor e essa galhardia se tenha batido pela justiça e pela liberdade, apoiado tão só nas sympathias e nos applausos da população.

Felicitando-o pelo seu anniversario, que occorreu a 15 do corrente, nós felicitamos o altivo e independente jornalismo do Brasil.

E felicitamos tambem essa figura de "revenant", nobre e cheia de fidalguia, que é Edmundo Bittencourt, seu fundador."

COMME IL FAUT cigarros de luxo, tabaco turco legitimo. — LOPES SÁ & C. — Rua Santo Antonio, 5 e 9. (3779)

A SESSÃO DA CAMARA

Não houve numero para a ordem do dia

(Aberta a sessão com a presença de 62 deputados, o expediente lido não teve importancia. O sr. Ayres da Silva apresentou um projecto, mandando prolongar a E. F. do Norte do Brasil até á povoação Lago Vermelho, á margem esquerda do Tocantins, bem como mandando effectivar os trabalhos de desobstrucção e limpeza de canaes nos rapidos e corredeiras existentes nos rios Araguaya e Tocantins, á montante da referida povoação, de modo a lhe facilitar a navegação em logares altos dos rios, tornando-se accessiveis á navegação.

O projecto autoriza a abertura de um credito até cinco mil contos, devendo ser cobrada a taxa de 10 réis, para beneficio de despesas e de mais 10 réis, para intensificação do ensino nos mencionados municipios.

O sr. Salles Filho pronunciou o discurso de ataque á administração policial, que vae em outro logar. Um outro deputado estranhou que membros da maioria da Camara atacassem o governo passado.

Na ordem do dia, votou-se, em virtude de preferencia, o projecto, em 3ª discussão, que releva da prescripção o direito de d. Luiza Menescal, para receber a differença de montepio.

Annunciada a votação do projecto sobre registros publicos e dada como rejeitada a 1ª emenda do Senado, houve pedido de verificação. Contaram-se 101 e responderam á chamada 102.

Ficaram encerradas as discussões da materia constante, tendo o sr. Raul Alves pronunciado um discurso allusivo ao Centenario da Independencia da Bahia.

Magnesia - Monogan

Novo remedio para doenças do estomago e intestinos. Anti-acido desinfectante.

Vende-se nas drogarias: Legey, Pacheco, Baptista, Rodolpho Hess & Comp. e Victor Ruffier & Comp. (3342)

Varias noticias do Rio Grande do Sul

A PESTE BUBONICA EM CRUZ ALTA

Porto Alegre, 17 — Em Marcellino Ramos acha-se um destacamento de um corpo cuja parada é na cidade de Cruz Alta. Chegam noticias de estar ali grassando a peste bubonica, havendo já varias victimas.

Os officiaes seguiram para Cruz Alta, afim de trazerem as suas familias.

— Telegrapham de Villa Ijuhy, em data de 14: "Com as grandes chuvas caidas nos ultimos dias, os rios e arroios deste municipio transbordaram. Hontem na occasião em que atravessavam o rio Ijuhy, em um passo proximo á sua residencia, o sr. Osorio Elgenfritz, um filho e um peão, aconteceu virar a carro em que viajavam, desapparecendo os passageiros, levados pela correnteza do rio. Osorio Elgenfritz era muito estimado aqui, onde residia ha muitos annos. Seus amigos, após o conhecimento do triste facto, affluiram ao local, estando empenhados em encontrarem os corpos, o que até agora ainda não conseguiram. Era vice-intendente do municipio, tendo feito uma campanha de 93. Deixa viuva e dois filhos.

A Independencia

Rua do Theatro n. 1 — Tel. 476 C.

Mobiliario completo para uma casa, com 36 peças rs. — 2:600$000 (4049)

NO MUNDO POLITICO

O caso fluminense

A commissão de Constituição e Justiça da Camara se reunirá hoje, para ouvir a leitura do parecer do sr. Juvenal Lamartine sobre a mensagem do governo, dando conta da sua intervenção no Estado do Rio.

COMMISSÕES DA CAMARA

Foram acceitas tres propostas orçamentarias do governo

Sob a presidencia do sr. Bueno Brandão, reuniu-se hontem a commissão de finanças da Camara sendo assignados os seguintes pareceres: do sr. Carlos de Campos, acceitando a proposta do governo para o orçamento do Ministerio da Agricultura no exercicio de 1924; do sr. Maciel Junior, favoravel, com substitutivo, ao projecto que autoriza a liquidação das despesas realizadas em 1919 com os serviços de telegraphia, radiotelegraphia e radiotelephonia nos Estados; do sr. Celso Bayma, acceitando a proposta do governo para o orçamento da Guerra, no exercicio de 1924; do sr. Antonio Carlos, favoravel, com projecto, á mensagem do governo no sentido de ser modificada a tributação sobre tintas de escrever e vernizes; do sr. Octavio Mangabeira, acceitando a proposta do governo para o orçamento da Viação, no exercicio de 1924.

A commissão assignou por fim, uma emenda modificativa do projecto que abre o credito especial de 64:200$ para liquidar as despesas do anno passado do hospital São Sebastião.

(9282)

NOTICIAS DE PERNAMBUCO

Recife, 18 — Durante as corridas de hontem, no Jockey-Club, a aviadora Adrienne Bolland voou quatro vezes no seu apparelho, fazendo difficeis evoluções, que foram enthusiasticamente applaudidas pela enorme assistencia.

— Chegou hontem a este porto o paquete inglez "Arlanza".

— O governador, o secretario geral, o chefe de policia e outras altas autoridades foram, hontem, a Jaboatão assistir ao acto da inauguração do retrato do senador Borba no salão nobre do novo edificio da Prefeitura local.

— Chove, torrencialmente, aqui e em varios municipios do interior desde a semana passada.

PÓ DE ARROZ LADY

E' o melhor e não é o mais caro. Adherente, e muito perfumado. Caixa: 2$500; pelo Correio: — 3$300. A' venda em todo o Brasil. Perfumaria Lopes — Rua Uruguayana n. 44 — Rio. (548)

A SESSÃO DE HONTEM DO SUPREMO TRIBUNAL MILITAR

Acta da 35ª sessão judiciaria, em 18 de junho de 1923. Presidencia do ministro marechal Luiz Medeiros.

A's 12 horas, presentes os ministros marechal Caetano de Faria, almirante Kiappe Rubim, marechal Mendes de Moraes, almirante Gomes Pereira, drs. Acyndino Magalhães, Arrochellas Galvão, Vicente Neiva, João Pessoa e Bulcão Vianna, procurador geral da justiça militar, foi aberta a sessão.

Lida e sem debate approvada a acta da sessão anterior, despachado o expediente sobre a mesa, feita a leitura dos accórdãos referentes aos recursos criminaes numeros 74 e 80 e á appellação n. 260, foram relatados e julgados os seguintes processos:

Appellação n. 265 — Capital Federal — Relator, o ministro Acyndino de Magalhães; appellante, ex-officio, o conselho de guerra; appellado, Eduardo Campello de Moraes, soldado da Policia Militar do Districto Federal, condemnado no grão médio do artigo 152, § 2° do Codigo Penal Militar. Proposta pelo ministro relator e não vencida a preliminar de nullidade do processo, o Tribunal baixou o processo em diligencia. O procurador geral da justiça militar usou da palavra por duas vezes.

Appellação n. 269 — Capital Federal — Relator, o ministro Arrochellas Galvão; appellante, ex-officio, o conselho de guerra; appellado, Annanias Gonçalves da Silva, soldado do 2° regimento de infantaria, condemnado no grão minimo do artigo 117 do Codigo Penal Militar. O Tribunal negou provimento á appellação. Usou da palavra o procurador geral da justiça militar. Presidiu o julgamento o marechal vice-presidente, Caetano de Faria.

Nada mais havendo a tratar-se, levantou-se a sessão ás 2 horas da tarde.

O DIA NO SENADO

A sessão de hontem careceu de importancia.

Votou-se a ordem do dia, de accôrdo com os pareceres das commissões.

EM PLENO OCEANO

Vapores em communicação com a estação Radio do Rio de Janeiro (Arpoador).

7.15, grego "Fotis", rumo norte, 300 sul;
7.45, nac. "Rodrigues Alves", rumo Rio, 120 sul, entrou ás 18 horas;
7.50, belga "Trevier", rumo Rio, entrando;
8.20, nac. "Jacuhy", rumo Santos, 260 sul;
10 horas, ing. "Queensbury", rumo sul, 60 sul;
12.30, hesp. "Altube Mendi", rumo norte, 450 sul;
13 horas, am. "Lorraine Cross", rumo sul, 110 sul;
13.20, ing. "Roman Star", rumo norte, 355 sul;
13.30, all. "Wuerttenberg", rumo norte;
13.45, nac. "Itaberá", rumo sul, 18 sul;
13.50, nac. "Itaquatiá", rumo norte, 20 norte;
14.45, nac. "Itapacý", rumo sul, sahindo;
16.20, all. "Tucuman", rumo Santos, 260 sul;
17.15, holl. "Zeelandia", rumo Santos, sahindo;
18.25, ing. "Highland Pride", rumo Rio, 100 norte, entrará cedo;
18.25, ing. "San Jeronimo", rumo sul, 120 norte;
18.32, am. "Susquehanna", rumo norte, 20 norte.

NO CONSELHO MUNICIPAL

A embaixada ingleza quer copias photographicas do novo edificio do Conselho para que seja construido um egual na Nova Zelandia...

Os trabalhos estiveram sob a presidencia do sr. Jeronymo Penido. Responderam á chamada 13 intendentes. A acta da sessão anterior foi approvada, tendo sobre a mesma falado o sr. Zoroastro Cunha. No expediente foram lidos varios requerimentos de secundaria importancia, e o seguinte da embaixada britannica: "Exm. sr. 1° secretario do Conselho Municipal — Desejando a municipalidade de Christchurch, Nova Zelandia, construir nova séde para seus intendentes e sabendo que o Conselho Municipal do Districto Federal é um sumptuoso edificio, o prefeito daquella cidade encarregou o senhor encarregado de Negocios da Grã-Bretanha, o qual por sua vez deu-me instrucções de dirigir a v. s., pedindo o especial favor de enviar á embaixada, de onde faremos chegar ao destino, varias photographias como sejam a fachada, dependencias, etc. desse esplendido palacio afim de servir de modelo á projectada construcção do Conselho daquella cidade.

Havendo urgencia deste pedido, peço a v. ex. uma resposta o mais breve possivel, pagando esta embaixada a despesa das photographias caso seja indispensavel.

Aproveito o ensejo para apresentar a v. ex. as segurança da minha estima e consideração — Henry Dobrison, secretario da Embaixada Britannica."

Foi, tambem lida, uma indicação da mesa, pedindo a creação de mais logares para a secretaria do Conselho. Esses logares são: um redactor de annaes, um zelador, um electricista e seis faxineiros.

O sr. Pache de Faria apresentou um projecto, regulando os pontos de venda de jornaes e meio de serem concedidas as licenças.

O sr. Ernesto Garcez, pediu a nomeação de uma commissão do Conselho para se entender com as autoridades federaes e combinarem medidas tendentes ao barateamento da vida.

Essa commissão ficou composta dos srs. E. Garcez, Edgard Teixeira e Pache de Faria.

Sobre o contrato da Telephonica falaram os srs. Laginestra e Bergamini sendo que o segundo pediu que fosse transcripto no "Diario do Conselho" a petição inicial do procurador da Prefeitura, falando sobre a nullidade desse contrato.

Passando-se á ordem do dia, foi rejeitado o projecto n. 239, que tornava subordinados á Directoria Geral de Fazenda Municipal os conferentes de peso.

O projecto 111, que estabelece o Codigo de Construcção, reconstrucção e concertos de predios, no Districto Federal foi approvado em primeira discussão.

O projecto 295, o ultimo da ordem do dia, e que estabelece a promoção dos guardas municipaes a escreventes e destes a escrivães, de agencias da Prefeitura, não entrou em votação por falta de numero.

ALBUM DE PASSO FUNDO

Esteve hontem, em nossa redacção, o sr. Candido Avila, que compoz o album do municipio de Passo Fundo, no Rio Grande do Sul, organizado em commemoração ao Centenario da Independencia.

Esse trabalho que se deve em tudo, desde a capa aos desenhos das paginas e ás photographias ao talento artistico daquelle engenhoso gaucho, mereceu bem a medalha de ouro, que obteve na Exposição.

OFFICIAES DE TERRA E MAR QUE VÃO RECEBER A MEDALHA MILITAR

O Supremo Tribunal reconheceu direito á percepção da Medalha Militar, aos officiaes seguintes:

Exercito, ouro — General de Brigada João de Deus Menna Barreto e capitão Jonathas Salathiel Dias da Rocha; prata — tenentes coroneis medicos, drs. João Ladislau Ramos e Joaquim Moreira Sampaio; capitães, Sebastião Teixeira da Rocha, Carlos Amadeu de Carvalho, João Damasceno Marques Dias e capitão contador Antonio Henriques da Cunha; 1° sargento Benedicto Herculano, do Departamento da Guerra; 1° sargento contador, Olympio Buarque de Gusmão, do 11° Regimento de Infantaria e cabo João Manequim, da 6ª Região Militar; bronze — primeiros tenentes, Carlos Villaça, Amadeu Bahia Fernandes de Barros e Henrique Baptista Duffles Teixeira Lott; sargentos-ajudantes, Antenor Maia Lopes Pacheco e Francisco Leão Vianna, este do 6° Regimento de Cavallaria Independente e aquelle do 22° Batalhão de Caçadores; 1° sargento Clemente Felicidade de Araujo, do 22° Batalhão de Caçadores; 1° sargento amanuense de 2ª classe Januario de Almeida Genu', do Departamento do Pessoal da Guerra; 1° sargento archivista, Villa-Del Constant Ferreira, do 11° Regimento de Infantaria; 1° sargento auxiliar de escripta, Bartholomeu Leopoldino Carnapiro da Silva, do Departamento do Pessoal da Guerra; 2° sargento auxiliar de escripta, Miguel Archanjo Duarte, do Estado Maior do Exercito; 2° sargento José Antonio da Silva, 11° Regimento de Infantaria; musicos de 2ª classe, Severino Jorge de Menezes, do 15° Batalhão de Caçadores, Francisco Gomes de Mattos, do 11° Regimento de Infantaria; cabo corneteiro Manoel José Ferreira, da Escola Militar e anspeçada Alcides Ferreira de Carvalho, do 1° Batalhão Ferroviario.

Marinha, ouro — Capitães de Mar e Guerra, Francisco José Pereira das Neves e Octavio Perry; prata — capitão de Fragata, Rogerio Augusto de Siqueira; capitão de Corveta, reformado, Henrique de Albuquerque Feijó Junior; capitães tenentes, Manoel Alves de Moura, Alvaro Amarante Peixoto de Azevedo, Luiz Coutinho Ferreira Pinto, Frederico de Barros Falcão Hasselman e Edgard Xavier de Mattos; escrevente de 1ª classe, sargento-ajudante, Arlindo dos Santos Silveira; escrevente de 2ª classe, Sebastião Machado Coelho, ambos da Inspectoria de Marinha; sargento-ajudante, enfermeiro naval de 1ª classe, Luiz Pinto de Souza, enfermeiro naval de 2ª classe, 1° sargento, Manoel de Castro Eusebio, ambos da Inspectoria de Saude Naval; carpinteiro calafate de 1ª classe, sargento-ajudante, João Gualberto de Magalhães, da Inspectoria de Marinha; cabo, Sebastião Nunes de Oliveira e marinheiro nacional Nabuco Guarany, ambos do Corpo de Marinheiros Nacionaes; bronze — primeiros tenentes, Mario Camara Haffmann, Luiz Leal Netto dos Reys, João Carlos Cordeiro da Graça, Hugo de Moraes Pontes, Euclydes de Souza Braga, Annibal do Prado Carvalho e Mario Lopes Ipiranga dos Guaranys; 1° sargento, Avelino Gomes, 2° sargento, Amaro dos Santos, cabos, Severino Donnato, Alfredo Samuel dos Santos e marinheiro nacional, Augusto Manoel de Oliveira, todos do Corpo de Marinheiros Nacionaes.

"O JORNAL"

Commemorando o quarto anniversario da sua fundação, offereceu o "O Jornal" hontem aos seus leitores uma edição especial de 32 paginas, com farta collaboração, em que se destacam artigos de grande interesse.

Desejamos ao nosso collega vida prospera e longa.

A morte do padre Hossannah

A CAMARA RENDEU-LHE HOMENAGEM

Na hora do expediente da sessão de hontem, a Camara ouviu o elogio funebre do padre dr. Hosannah de Oliveira, que durante muitos annos representou o Pará naquella casa do Congresso.

Depois de terem sido exaltados os meritos pessoaes do extincto, a Mesa tomou conhecimento e leu o pedido de inserção de um voto de pezar na acta, e um requerimento para que se mandasse um telegramma de pezames á familia do morto, tendo a Camara approvado ambas as iniciativas.

NO MUNDO OFFICIAL

CATTETE

[illegible]

FAZENDA

[illegible]

VIAÇÃO

[illegible]

para continuar a contribuir para o montepio — Deferido.

— Foram expedidos os seguintes officios:

N. 277, ao director da E. F. Central do Brasil, solicitando a remessa da certidão dos pagamentos para o montepio effectuados por Agostinho Maximiliano Alves.

N. 278, ao director da Despesa Publica, pedindo providencias no sentido de serem recebidas, pelo Thesouro Nacional, as contribuições para o montepio, a que está obrigado o ex-amanuense da Central do Brasil, Alvaro B. Uchôa Cavalcante.

Ns. 279, 280, 281, 282 e 283, ao director da Despesa Publica, remettendo os processos e titulos de montepio, respectivamente, de Lina Marques e filhos, Nobilia dos Santos, Maria Freire Paes Leme e filho, Maria da Gloria Dutra Meneghezzi e Carmen Zulmira Chaves e irmãos.

N. 284, ao delegado fiscal em São Paulo, remettendo o titulo de pensão, apostillado, de Herondina da Veiga Nunes.

N. 285, ao director da Despesa Publica, restituindo o processo de montepio de Herminia Rosa e Silva.

AGRICULTURA

Foi nomeado o dr. Anastacio José Monteiro para exercer, interinamente, o cargo de medico da Commissão Fundadora do Centro Agricola "Cleveland", no Pará.

— Foi concedida a licença, com vencimentos, solicitada pelo encarregado da estação climatologica do Posto Nacional, João Ayres Juca, para tomar parte nos trabalhos do Congresso Legislativo do Estado de Goyaz.

— Foi declarada sem effeito a portaria de 29 de maio ultimo, que nomeou o agronomo João Vieira de Oliveira, para exercer, interinamente, o cargo de chefe de secção de biologia da Estação Experimental de Goytacazes.

— O engenheiro João Luderitz, encarregado da Remodelação do Ensino Profissional e Technico irá á Bahia ultimar os preparativos da entrega do terreno doado pelo Estado e destinado á construcção da nova séde da Escola de Aprendizes Artifices, devendo o lançamento da pedra fundamental do edificio realizar-se no dia 2 de julho proximo, por occasião das festas do centenario da Bahia.

— Durante a semana de 11 a 16 do mez corrente, foram vendidas na Bolsa, nesta capital, 321.000 saccas de café e 32.000 de assucar.

— O ministro consultou o seu collega das Relações Exteriores sobre a possibilidade deste ultimo Mi- [illegible]

MARINHA

[illegible]

— Foram exonerados: o capitão de corveta L. A. A. Graça, do cargo de commandante do contra-torpedeiro "Rio Grande do Norte"; o capitão tenente Arthur da Cruz Ferreira, do cargo de immediato do contra-torpedeiro "Pará" e o 1º tenente Octavio Monteiro Machado, de immediato do torpedeiro "Goyaz".

— O ministro remetteu ao seu collega da Guerra um requerimento do tenente-coronel do Exercito José Sotero de Menezes, que se acha preso a bordo do tender "Ceará", pedindo promoção de posto.

— Foi dispensado o engenheiro civil do Departamento Nacional de Saude Publica, dr. Nelson Coelho Leal, da commissão que desempenhava na Marinha.

— Foram contratados os srs. Scylla Benjamin dos Santos, Manoel Braz da Cunha Pegado, para servirem na Capitania do Porto desta capital e Estado do Rio de Janeiro.

— O ministro pediu ao Tribunal de Contas registro do contrato celebrado com o dr. Henrique Guedes de Mello, para prestar serviços medicos á Armada.

— Pela Inspectoria de Machinas foram feitas as seguintes designações:

Dos contra-mestres José Alves da Silva e Avelino Gomes para servirem no E. "Minas Geraes"; Coriolano de Oliveira e Manoel Vital do Nascimento para servirem no "E. S. Paulo"; Pedro Paulo Feitoza e Samuel Marques dos Santos para servirem no "N. Benjamin Constant" e do escrevente de 2ª classe Otto Wachsmutt para servir na missão naval americana.

— Foi designado o 2º tenente pharmaceutico Agenor Sampaio Galvão para servir no corpo de Marinheiros Nacionaes.

— Pela Inspectoria de Fazenda foi designado o 1º tenente commissario André Gaudie Ley para servir na Bibliotheca, Museu e Archivo da Marinha, em substituição do capitão tenente commissario, Oscar Pieutznauer.

— Foi mandado incluir no quadro de accesso o capitão de mar e guerra medico, dr. Raymundo Frazão Catanhede.

— Foi trancada a matricula do 2º tenente Samuel Brasileiro da Silva da Escola de Aviação Naval.

— Teve ordem de embarque na flotilha do Amazonas o capitão tenente medico dr. Rodrigo da Veiga Cabral.

Vão desembarcar:

O segundo tenente pharmaceutico Sampaio Galvão, o contra mestre Corrêa e o escrevente de 2ª classe José Casemiro Lanes.

— O Estado-maior determinou as seguintes passagens:

Dos capitães tenentes Agenor Corrêa de Castro, para o N. E. "Benjamin Constant" e Armando Pinto de Lima para o E. "Deodoro"; dos primeiros tenentes medicos drs. Arnaldo Cavalcante de Albuquerque para o E. "Minas Geraes" e Fernando dos Santos Neves para o C. A. "José Bonifacio"; dos segundos tenentes Aecio de Albuquerque Antunes, para o C. T. "Alagoas" e Caio Caldeira Brant para o "C. Barroso"; dos mestres Geraldo Antonio do Nascimento para o E. "Deodoro" e Lindolpho Gameira Alvarez, para o E. "Floriano" e dos carpinteiros de 1ª classe Egydio Alves de Azevedo para o T. G. "Belmonte".

Vae ser exonerado, a pedido, do cargo de ajudante de ordens o chefe do Estado maior da Armada, o 1º tenente Luiz Furtado de Mendonça. O referido official vae aperfeiçoar os seus estudos sobre torpedos e minas na Europa.

— A esquadra de exercicios, que tinha a sua saida marcada para 27 do corrente, não mais deixará o nosso porto nesse dia. Provavelmente, sómente nos primeiros dias de julho, é que se dará a partida dos navios que a compõem. Commanda a citada esquadra, o almirante Noronha Santos.

GUERRA

Foi declarado que é de accordo com o artigo 8º, I, do decreto n. 14.663 de 1º de fevereiro de 1921, e não com o de n. 8º, II, do mesmo decreto, a licença de seis mezes concedida por portarias de 26 de maio findo ao amanuense da Fabrica de Polvora sem Fumaça, Cerio Alvaro de Santiago, para tratamento de saude.

— Foram concedidas licenças para tratamento de saude:

De accordo com o artigo 17º do decreto n. 14.663 de 1 de fevereiro de 1921

Seis mezes ao remador da Fortaleza de São João, Henrique Fernandes dos Santos.

De accordo com o artigo 17º paragrapho 2º do mesmo decreto, tres mezes ao inspector de 1ª classe do Collegio Militar do Rio de Janeiro Eduardo Fonseca; e de accordo com o artigo 19º do mesmo decreto 14.633 do mesmo decreto, um anno ao adjunto do Collegio Militar de Barbacena capitão reformado do Exercito Mario Lima de Moraes Coutinho.

— Foram dispensados: dos logares de chefes das 2ª, 3ª e 4ª secções dos 4º, 3º e 2º grupos da Fabrica de Cartuchos e Artefactos de Guerra respectivamente os primeiros tenentes de cavallaria Leony de Oliveira Machado, Alexandre Pereira da Motta e Julio Tavares; e dos logares de adjuntos da 1ª, 2ª e 6ª divisões do Departamento do Pessoal da Guerra, os capitães de infantaria Luciano Pereira de Almeida, Arthur Jovino Marques, de cavallaria, Augusto Rodrigues do Nascimento.

— Foram nomeados os primeiros tenentes de artilharia Leony de Oliveira Machado, Julio Tavares e Alexandrino Pereira da Motta, respectivamente, chefe da II secção do 4º grupo, chefe da XI secção do 2º grupo e secretario da Fabrica de Cartuchos e artefactos de Guerra.

— Foram nomeados adjuntos do Estado-maior do Exercito o major graduado de engenharia Alvaro Joaquim do Amarante, major de cavallaria José Meira de Vasconcellos, capitão de artilharia Alfredo Alberto de Alencastro e capitão de infantaria Christovão Ferreira da Silva.

— Foi exonerado o major de artilharia Hermes Severiano d'Alincourt Fonseca do logar de adjunto do Estado-maior do Exercito, a pedido.

— Foram concedidos seis mezes de licença para tratamento de saude ao professor do Collegio Militar do Ceará tenente-coronel honorario do Exercito dr. Carlos da Rocha Fernandes, de accordo com o artigo 8º, I, do decreto n. .... 14.663 de 1 de fevereiro de 1921.

— Foi transferido, a pedido, o 1º tenente Oldemar Freire Pinto do 13º batalhão de caçadores (Joinville) para o 25º batalhão de caçadores (Therezina).

Determinou-se que o 1º tenente do 25º batalhão de caçadores Tulio Paes Leme aguarde na 5ª Região Militar sua transferencia para o 13º regimento de infantaria (Ponta Grossa.)

— O director de Saude tendo em vista a parte dada pelo interno do Hospital Central, sr. Oscar Pedrosa, contra o director daquelle estabelecimento, determinou que o referido interno se retirasse do hospital, com suas bagagens no prazo maximo de 24 horas.

— Baixou ao Hospital Central o 1º tenente João Dias Campos Junior.

— Por occasião de exercicios de tiro ao alvo, no 3º regimento de infantaria, um jovem soldado, que se collocara entre o atirador e o ponto visado, foi attingido por bala na cabeça. Removido em grave estado para o Hospital Central do Exercito, falleceu pouco depois.

— Requerimentos despachados pelo ministro:

Dieulaourd, major, pedindo passagem desta capital á Paris, para seu filho Gabriel — Attenda-se na fórma do parecer.

Cyro de Salles Abreu, pedindo patente — Em vista do Aviso de 25 de Abril de 1923, deve o requerimento ser do proprio punho do interessado e com a firma reconhecida, ou, então ser assignado por procurador que junte procuração do proprio punho do interessado com a firma reconhecida.

José Alves Ferreira, 1º sargento, pedindo 30 dias de dispensa do serviço — Indeferido.

Theodomiro da Siqueira Barbosa, soldado, pedindo 30 dias de licença — Indeferido.

Bento Freire Pedrosa, pedindo averbação de alterações — Deferido.

Graziella Flores Kraemer, pedindo desligamento do Collegio Militar de Porto Alegre para o alumno Alipio Brasil Camara.

ALFANDEGA

Esta repartição arrecadou, hontem, a importancia de 295:746$262 de renda, sendo: 137:349$495 em ouro e 158:396$767 em papel.

De 1 a 18 do corrente, foram arrecadados 4.229:148$893.

Em egual periodo do anno passado, foram arrecadados .... 3.459:267$354, sendo a differença para mais, no corrente exercicio, de 769:881$539.

— Por portaria de hontem, o inspector determinou que fiquem exclusivamente a cargo do 3º escripturario Antonio Forjaz Coutinho, para as respectivas informações e esclarecimentos, os processos de isenção de direitos e reducção de taxas.

— Tomaram posse, hontem, dos logares de quartos escripturarios desta repartição, o quarto do Thesouro, Ignacio Tavares Guimarães e o official aduaneiro, extincto, Fernando Neves de Farias.

— Nos armazens externos C, 6, 7, 9 e 18, haverá leilão hoje, de mercadorias caidas em commisso.

— Segundo determinação do director geral do Thesouro, o inspector fez seguir para Cabo Frio, afim de ser posta á disposição dos inspectores de Fazenda Mario Augusto Saldanha da Gama e Julio Coelho, e em substituição, com vantagem para a fiscalização, a lancha "Campaio Vianna", a lancha a gazolina "Machado Cunha".

— O inspector officiou á Saude Publica pedindo providencias no sentido de serem examinados por um profissional, os queijos contidos em diversas caixas, existentes no armazem externo C do Caes do Porto e destinados á venda em hasta publica.

— A' consideração do director da Receita Publica, foi submettido um requerimento da The Brazilian Meat C., pedindo isenção de direitos.

— Foi enviado á Directoria Geral do Thezouro um requerimento em que o chefe de secção da Imprensa Nacional, com exercicio nesta Alfandega, J. Silveira de Pillar Filho, pede 6 mezes de licença.

PREFEITURA

Paga-se hoje a folha de vencimentos dos guardas municipaes, de letras J a Z.

— Foram nomeados docentes das cadeiras de Psychologia e Historia Natural, da Escola Normal, respectivamente, os srs. Mauricio de Medeiros e Edgard Roquette Pinho.

— Foram concedidas as seguintes licenças: de 6 mezes, á professora adjunta Amelia Maggioli e de 4 mezes, á adjunta Zaida M. de Oliveira.

— O dr. Caldas Brito, inspector do 5º districto, pede-nos para communicar aos professores cathedraticos e de escolas nocturnas que se acham á disposição dos mesmos, na 5ª escola mixta daquelle districto, á rua Frei Caneca n. 194, varios objectos dos pedidos que fizeram para as suas escolas.

Actos do director geral de Instrucção Publica: Designando: Noemia do Amaral Osorio da 1ª para a 6ª mixta do 7º. Noemia Dutra da Silva Barbosa de 1ª para a 1ª mixta do 11º. Paulo José Ribeiro de 1ª para a 1ª masculina do 18º.

As de 2ª Noemia dos Santos Rosa para a 1ª mixta do 10º e Maria Magdalena Teixeira Lima para a 13ª mixta do 5º.

As de 3ª Derzetria Gomes da Silva Netto para a 7ª mixta do 9º, Maria Augusta do Carmo para a 7ª mixta do 3º Maria Mendes de Souza para a 1ª masculina do 13º e Anna da F. Pimenta Alvares Barata para a 8ª mixta do 2º, Leonor Rezende de Carvalho e Silva — mestra de colletes da Escola Rivadavia Corrêa.

Aida Ramos, substituta, para a 12ª mixta do 6º.

Dispensando as substitutas de adjuntas — Zelia Gouvêa do Prado, Aida Ramos e Alzira Ascendina Reis.

E. F. C. BRASIL

Em conferencia com o director esteve hontem, o dr. José Valentim Dunham, chefe da Commissão do Patrimonio da nossa principal via ferrea, que ali foi tratar de diversos serviços que serão executados e que estão a cargo daquelle sub-director.

— A estação Central forneceu hontem, por conta dos diversos ministerios e outras repartições publicas 110 passagens, na importancia de 2:798$700.

— O chefe do trem S M 10, apresentou ao agente da estação Central, o passageiro de nome Antonio Fontes Junior, que fez parar o comboio em S. Francisco Xavier, usando do apparelho automatico. Como responsavel pelo atraso de 17 minutos, o referido passageiro pagou a multa de 20$000, de accordo com o regulamento em vigor.

— Os academicos de direito de Bello Horizonte, acompanhados do professor Francisco Brant, estiveram na directoria da Central do Brasil, em visita ao dr. Carvalho Araujo, director daquella ferrovia.

— Foi o seguinte o resultado dos exames realizados para o concurso de praticantes de conferente da Central do Brasil:

Dia 16 — Approvados: Milton Martins de Araujo, José da Costa Sepulveda, Leocadio Andrade Bastos, Ranulpho Fernandes da Silva e Manoel Brum da Silveira.

Dia 18 — Approvados: Mario Sant'Anna Felippe, Lucio Fontant de Barros, Messias Moreno Rodrigues e Milton da Motta Souza.

Foram reprovados tres candidatos e faltaram quatro.

— Foi readmittido por acto de hontem, no logar de ajudante de 1ª classe, extranumerario, o ex-aprendiz de 3ª classe da 4ª divisão João de Oliveira.

— No papel da Sociedade Commercial Suissa no Brasil, o director exarou hontem, o seguinte despacho:

"A' vista do que occorre com o volume reclamado, não é possivel attender. Ao Trafego para collocal-o em leilão."

— Foi mantida a punição imposta ha tempos ao agente de 4ª classe Antenor Pedro de Campos.

— O director mandou contar para os effeitos legaes, o tempo que o praticante de conductor, extranumerario, Trajano de Souza Verissimo serviu como praticante do Telegrapho, de 30 de março de 1910 a novembro de 1911 e como praticante de conferente, de 5 de fevereiro de 1913 a junho de 1918.

— O ex-official de 3ª classe e encarregado da turma de carpinteiros da 8ª residencia, em Sabará, Porfirio da Rocha, foi demittido por acto de 5 de maio ultimo.

— Tomaram posse dos cargos de auxiliares do chefe da Commissão do Patrimonio, os funccionarios Diogenes Sociré, Maximiano de Vasconcellos Junior e João De Walton Morgado.

— O dr. Carvalho Araujo despachou hontem, os seguintes requerimentos:

Gaspar Ribeiro & C., pedindo restituição de excesso de imposto. — Dirijam-se, querendo, á Secretaria das Finanças do Estado de Minas;

Companhia de Industrias Textis, pedindo entrega de volume. — Entreguem-se os volumes, mediante o pagamento das despesas de que se acham onerados;

Sebastião Noronha, pedindo transferencia. — Sim, como graxeiro extranumerario;

Laurindo Ignacio, idem, idem;

Romualdo José Cordeiro, pedindo remoção. — Aguarde opportunidade;

Cesar da Silva Santos, pedindo certidão. — Certifique-se;

Braz Victor Menezes, propondo fiança. — Acceito;

Diomar Lopes Coelho, pedindo abono. — Abonem-se os dias 7 a 18 de maio ultimo, por equidade;

Alipio Pimenta, idem, idem. — Idem, sete dias, nos termos do Regulamento;

João de Oliveira, pedindo readmissão. — Fica readmittido como ajudante de 1ª classe, extranumerario;

Anna Freitas de Lima e Silva, pedindo pagamento. — Deferido, de accordo com as informações;

Caixa Geral do Pessoal Jornaleiro da E. F. C. B., pedindo concessão de passe annual. — Lavre-se termo;

Carlos Felippe, pedindo augmento de 10 minutos de parada para o trem S. V. 6. — Idem, nos termos, porém, do parecer da Sub-Directoria do Trafego;

Manoel Roberto da Paciencia, pedindo validade de passe. — Sim;

Hyppolito dos Reis Hallais, pedindo abono a titulo de férias. — Providenciado. Archive-se;

Carlos de Medeiros Torres, pedindo transferencia. — O requerente, como telegraphista de 1ª classe [illegible] só poderia permutar com conferente de 2ª, cujos vencimentos são equivalentes. O logar de agente de 4ª classe compete, por promoção, aos conferentes de 1ª, não podendo, assim, ser o peticionario transferido para aquella categoria;

Roberto Corrieri e Roberto Fazzi & Silva, pedindo transferencia de caderneta kilometrica. — Compareça á Secretaria;

Candido de Paula Gomes, pedindo collocação; e

Manoel Rodrigues da Silva, pedindo readmissão. — Sellem o annexo.

POLICIA CIVIL

O chefe de policia, por actos de hontem, transferiu os escreventes José Luiz Ferreira Antunes do 13º para o 4º districto e deste para aquelle Mario José de Almeida.

POLICIA MILITAR

Serviço para hoje:
Superior de dia, major Telles.
Official de dia ao Quartel General, 2º tenente Miguel Dias.
Medico de dia, 1º tenente dr. Barros.
Medico de promptidão, 2º tenente dr. Abreu Lima.
Pharmaceutico do dia, 1º tenente Aguiar.
Dentista de dia, 1º tenente Clodomir.
Interno de dia, academico Azeredo.
Auxiliar do official de dia ao Quartel General, sargento Amaro.
Ronda com o superior de dia, 2º tenente Raymundo e Piquet.
Guarda da Casa da Moeda, 2º tenente Cunha.
Promptidão no Quartel General, 2º tenente Anthero.
Promptidão no Regimento de Cavallaria, 2º tenente Felicissimo.
Promptidão no 1º batalhão, 2º tenente Dantas.
Musica de promptidão, do 5º batalhão.
Piquete ao Quartel General, 2 corneteiros do 1º batalhão.
Ordens á Assistencia do Pessoal, 4 praças da Companhia de Metralhadoras.

Dias nos Corpos:
1º batalhão, 1º tenente Affonso.
2º batalhão, 1º tenente Dino.
3º batalhão, capitão Diniz.
4º batalhão, capitão Jayme.
5º batalhão, 2º tenente Portocorrero.
No Regimento de Cavallaria, 1º tenente Vital.
No Corpo de Serviços Auxiliares, 2º tenente Vicente.
[illegible]

BOMBEIROS

Serviço para hoje:
Official de dia, capitão Carvalho.
Auxiliar, 1º tenente Camillo.
1º Soccorro, 1º tenente Jeronymo.
2º Soccorro, 2º tenente Julio.
2º Promptidão, 1º sargento Diogenes.
Exposição, 2º tenente Raphael.
Manobras, 2º tenente Asthur.
Ronda, 1º tenente Zacharias.
Medico de dia, major dr. Trigo.
Emergencia, dr. Nelson.
Dia á pharmacia, capitão Maia.
Uniforme — 6º.

Sonho de Ouro
S. João
HOJE
Estado do Rio
100:000$ - int. 4$500
AMANHÃ
Rio Grande
500:000$ - int. 160$
Sexta-feira, 22
Santa Catharina
100:000$ - int. 80$
Sabbado, 23 e 2ª-feira, 25
Capital Federal
400:000$ - int. 20$
SONHO DE OURO
Av. Rio Branco, 158
OSCAR & C.ª
(12177)

DOENTES DESCOROÇOADOS
Se até hoje não tendes obtido resultados com os fortificantes que tendes usado, não é isto motivo para descoroçoardes, pois, é só usardes "GOTTAS DE EUFERRINA", que é um fortificante que differe radicalmente de qualquer outro.
(12198)

Boas, Pellerines,
Casacos e Manteaux
O maior e melhor Sortimento
NA
CASA SUCENA
386

Grande Sorteio do "PARC ROYAL"
Foi premiado na extracção de hontem, 18, o coupon n. 637, distribuido no dia 16.
Convida-se o portador a receber o respectivo premio. (13607)

CHOPP HANSEATICA
O MELHOR DO BRASIL
Experimentem e julguem
Tel. VILLA 608.
(12687)

NO MUNDO DA TÉLA

NOTAS & NOTICIAS

"A Duqueza de Langeais" — com 150 exhibições!

Pois é verdade. No Odeon continua esse film, em segunda semana de exhibição, ao mesmo tempo que não somente o Odeon, mas tambem o cinema Iris, da rua da Carioca, está se enchendo com os admiradores da divinal Norma Talmadge, que correm a ver o seu mais recente e mais bello trabalho "A duqueza de Langeais".

Não precisaria mais nada para dizer qual o successo que está encontrando esse film.

* * *

"Vinte annos depois" — no dia 2 de julho

Está quasi finda a exhibição do film "Os Tres Mosqueteiros", no Odeon, e a empreza já está annunciando que no dia 2 de julho proximo, portanto, dentro de poucos dias, começará a exhibição da continuação dessa obra portentosa de Alexandre Dumas.

"Vinte annos depois" tambem foi montado, para o cinema, por Henri Diamant Berger, o mesmo que montou o film que ora estamos vendo na telas do Odeon, e podemos garantir que nada falta para a grandiosidade desse trabalho.

E' esperar pelo dia 2 de julho.

* * *

"Um grande film que o Rio vae conhecer breve"

"A toda Velocidade", a nova producção extra da Fox, que vamos conhecer, amanhã, no Pathé, apresenta talvez as scenas mais palpitantes que tem apparecido na tela. Film de aventuras, com scenas de intensa emoção, tem elle passagens que quasi horrorizam, tal a serie de perigos a que se sujeitaram os seus interpretes para conseguir dar-lhe o cunho de verdade, que resalta de todos os seus quadros, onde vemos trens em louca velocidade, explosões, naufragios e incendios, o que representa um gigantesco trabalho de encenação.

São os seus interpretes principaes, o arrojado artista Charles Jones e a bella actriz Eileen Percy, cujos trabalhos causam a mais estranha das emoções, taes os perigos que os rodeiam, através o desenvolver desse empolgante e magnifico film.

* * *

"Vencer ou morrer" no Cinema Avenida

Para certos caracteres firmes e resolutos, em que a vida é uma linha recta, o inicio duma luta ou é a victoria ou a morte. O film Paramount que hoje está no Cinema Avenida retrata um desses feitios moraes, na pessoa do romancista Calverly, creado pelo temperamento, apparentemente frio, mas no fundo bem dramatico, de Matt Moore. A linda Ruby de Remer cria um typo não menos original na paralytica Mirian Cantey, que presa a uma cadeira de rodas, teima em administrar o que é seu, que mãos estranhas podiam malbaratar. Completa o programma, uma pellicula nacional, trabalho perfeito da Brasilia-film, e que apanha todas as scenas, interessantes do pic-nic da sympathica instituição "Orpheon Portuguez". A par das projecções de pessoas, ha de bello neste film, as scenas naturaes que são bellissimas.

* * *

Leatrice Joy ficará consagrada definitivamente

Ha bem pouco ainda, o Rio em peso, representado pelo que possue de melhor em cada uma das classes sociaes, consagrou Leatrice Joy como grande estrella do cinema. Faltou, porém, a ratificação, a confirmação para que essa consagração tivesse um cunho definitivo.

Essa confirmação será levada a effeito dentro de poucos dias, com a exhibição, no Parisiense, de "Pobresas da riqueza", soberbo super-film, em que ella desempenha o papel principal.

Assim, quinta-feira proxima, o publico carioca vae assentar em bases solidas o seu juizo sobre a bella e inimitavel artista, passando-a para o rol dos astros maximos da téla. E ao mesmo tempo, terá o prazer de assistir a uma das impagaveis comedia de Buster Keaton, o homem que faz rir, mas que não ri.

Quinta-feira deverá, portanto, ser marcada com uma pedra branca, nos annaes da cinematographia do Rio.

* * *

"Amar é soffrer..."

Amar importa, quasi sempre, em soffrer. De facto, raras, rarissimas, mesmo, são as vezes que o amor é correspondido como deve.

Essa verdade conhecem todos que amam, e são a maior porção da humanidade; os que não sabem de sua existencia, sabel-o-ão em breve, pois o amor é, por assim dizer, uma necessidade imprescindivel. E teve certeza de tal, a fascinante Grace Darmond, quando em o bello film "Mas o amor sempre vence...", hoje na téla do Parisiense, amou e soffreu.

Avaliar as torturas do seu coração, poder-se-á, assistindo a esse film impeccavel e luxuoso; é um espectaculo de finas emoções que nenhuma pessoa de bom gosto deve perder.

As girls da Century completam o programma, com a hilariante comedia "Folganças na fazenda".

* * *

"Os dois sargentos", no cinema

O famoso drama d'Aubigny que tem vindo de geração em geração até nossos dias, a arrancar applausos e lagrimas com as suas passagens profundamente emotivas, acaba de ser filmado pelo festejado director de scena, Joaquim Forzano, numa edição felicissima, que tem colhido os mais enthusiasticos louvores de toda a critica.

O periodo heroico das guerras de Napoleão foi, como se sabe, fertil em gestos de cavalheirismo e abnegação, que levaram o militar francez a desattender muitas vezes á propria vida, para cumprir uma palavra dada. A odyssea do capitão Derville, á volta do qual gira o film "Os dois sargentos" é uma dessas paginas pungentes, que a todos commovem.

"Os dois sargentos", será estreado no dia 27, no cine Palais.

* * *

Viola Dana, em "Delirando"

Viola Dana é uma das artistas do cinema que uma vez vista, nunca mais esquece. Os seus olhos vivos e encantadores; a sua figura pequenina e trefega; a alegria com que ella anima todos os trabalhos; as suas meninices e as suas audacias; tudo isto dá da sua figura e do seu trabalho, uma impressão inolvidavel. Amanhã, tel-a-hemos no cine Palais, em um film engraçadissimo da Metro, com o titulo "Delirando". São cinco partes que nos deixam, empregando a phrase [illegible], agua na bocca. Chega-se ao final e fica-se com pena de não continuar a ver pular, saltar, rir, fazer das suas, emfim, aquella pequena travessa, que teve artes de arranjar um casamento pela maneira mais original possivel. "Delirando" vem confirmar os bons creditos da Metro e o cuidado que a Paramount-Picture põe na distribuição dos seus films. Passando-se a sua acção num ambiente de luxo e de elegancia, é "Delirando" um film que fica admiravelmente no "écran" do cine Palais.

* * *

"Segredos de Paris", amanhã, no Cinema Central

E' amanhã que o Central começa a exhibir a sensacional producção, "Segredos de Paris", um super-film da Argentine American.

Raramente o publico terá tido o ensejo de apreciar um trabalho tão sumptuoso, de um enredo tão bem coordenado, como "Segredos de Paris". São 7 actos empolgantes, de uma technica perfeita, onde a par de um romance de vida real, tem o publico o ensejo de conhecer Paris, a cidade luz, desde os cabarets dos bairros escusos, onde vivem os apaches e toda a escoria social até os salões luxuosos do Grand Mond. E' emfim, um trabalho extraordinario, cuja interpretação foi entregue aos melhores artistas do "screen" americano, como Montagu Love, Gladys Hulette, Effie Shanon e outros.

* * *

Grandes attracções, amanhã, no palco do Central

O cinema Central, além do grandioso film "Segredos de Paris", offerece aos seus distinctos habitués, 3 sessões com palco. Como um acontecimento, e tambem uma novidade, temos a estréa de Tom Jack, o homem de gelo, como o chamam, por causa da sua cabelleira branca como a neve. Tom Jack é um artista de um genero novo, ainda desconhecido do publico do Central. Entre outros trabalhos de sensação, elle deixa-se acorrentar e amarrar por qualquer espectador da platéa, e, em seguida, sem nenhum truc, elle tem o poder de se soltar sem auxilio de quem quer que seja. E' um numero de attracção que fez successo retumbante em S. Paulo, onde a empresa do Central o contratou, e que certamente tambem terá aqui um exito extraordinario. Além de Tom Jack, no palco do Central trabalham amanhã, tambem os artista Los Perez, bailarinos de fama, e o sempre querido Baptista Junior, com os seus bonecos falantes, o que promette para amanhã, grandes surpresas ao publico.

* * *

"Entre o amor e a espada"

E' amanhã o primeiro dia da exhibição no cinema Avenida, do grandioso film Paramount, "Entre o amor e a espada", que vem destinado, pela sua luxuosa e deslumbrante montagem e pelo grupo brilhantissimo dos seus interpretes a um successo inolvidavel. Betty Compson, Bert Lytell, Theodor Kosloff, J. Fergunson, Raymond Hatton, são nomes sufficientes da Paramount, cujo encomio é desnecessario fazer-se. Entre as scenas mais palpitantes do film, encontram-se as que nos reproduzem a vida do litoral americano, em pleno seculo XVII. Por ellas conhecemos um costume curioso, qual o de trazer da Inglaterra levas de mulheres, que vinham destinadas a casar com os colonos, que as escolhessem, e que ellas conheciam sob a designação de "Bem vindas". Jacolina (Betty Compson), pupila do rei, foge para a America em uma dessas levas. Escolhe-a o valoroso e leal capitão Percy (Bert Lytell).

* * *

Hoje, amanhã, quinta-feira e 2 de junho...

E's rico leitor, ou és pobre? Certo és remediado, não é verdade? Pois mais rico que fosses, por mais desejos que tivesses de viajar, certamente nunca havias de pretender visitar os sertões, mysteriosos da Africa, da Africa inculta e selvagem onde pullulam os animaes ferozes e terriveis, — não é tambem verdade? Pois muito bem. Rico ou pobre, graças ao poder monstruoso do cinema, terás desde hontem opportunidade de ver, na téla do Ideal, um film primoroso que te mostrará a vida natural e em liberdade dos mais ferozes animaes das selvas africanas. E' um film de arrojo e audacia incriveis que se intitula "Filmando féras em Africa", e que por vezes te ha de fazer tremer deante de tanta temeridade e coragem. Juntamente com elle, exibe o Ideal "Vencer ou morrer", um romance de amor delicioso da Paramount, com Charles Gerard, Rubye de Remer e Matt Moore.

Quinta-feira estará na tela do Ideal um film encantador de Viola Dana, para a Metro: "Delirando", e ainda "Entre o amor e a espada", uma producção historica da Paramount, com Betty Compson e Bert Lytell. E no dia 2 de julho. Sabes, leitor, o que exhibirá o Ideal? Não sabes? Pois é esta a noticia mais sensacional que temos a te dar em materia cinematographica, visto que nesse dia estará no cartaz do Ideal o mais sensacional film já produzido nos Estados Unidos, a producção monumental da Metro, com Rodolpho Valentino, esse extraordinario monumento que é "Os 4 cavalleiros do Apocalypse", extrahido do romance celebre de Blasco Ibanez, o consagrado autor de "Sangue e Areia".

* * *

Uma festa no Cinema Smart

Será sem duvida, cheia de encantos e atractivos o brilhante festival artistico litterario, promovido pelo barytono Domingos Perrota (Caruso), em homenagem aos clubs Villa Isabel e Andarahy, amanhã, no cinema Smart, sito no Boulevard 28 de Setembro, [illegible]

A procura de bilhetes tem sido grande, sendo, por isso, de esperar que a festa alcance o mais ruidoso successo.

O programma é o seguinte:

Na tela: o drama em 6 partes com Pina Menichelli "A edade perigosa".

No palco: Acto lyrico. Domingos Perrota. "Prologos dos Palhaços" (Leoncavallo). Barytono. Dr. Rosa Brune "Madame Butterfley" (Puccini). Soprano. F. Nascimento Filho. "Barbeiro de Sevilha" (Rossini). Barytono. Ignacio Guimarães. Bohemia "[illegible]" (Ponchielli). Tenor. Jurema Brasil. Salvador Rosa "Repetir" (Gounod). Soprano. Edgard Moreira. "Cavalleria Rusticana" (Siciliana). Mascagni. Tenor.

Acto de cabaret. Conferencias humoristicas pelo conhecido [illegible] K. K. Réco. Edmundo André, applaudido cançonetista. Negri Santoro. "Catari" (Cuôre engrato). Tenor. Homero d'Ornellas. Inventor do "Aranholina".

Os acompanhamentos ao piano, serão feitos pelo maestro Fernando de Araujo.

* * *

Cinema Modelo

"Supplente de actriz", seis actos por Doris May que formam uma interessantissima narrativa da vida de bastidores, "Mysterios de Paris", 6º episodio e Gaumont Jornal, ultimo numero, são os elementos com que conta o magnifico programma a exhibir-se hoje pela ultima vez no Cinema Modelo.

100:000$ por 4$000
Loteria do E. do Rio
para o S. João
HOJE
(12144)

O NOVO SAL (ARSENO-BENZENE) "ISENTO DE PERIGOS"
"Sulfarsénol"
Maxima acção e minima reacção reunidas.
[illegible]

HOJE
100:000$000
INTEIRO, 4$000
Loteria do E. do Rio
(12127)

Dos srs. Pinho & Schilling, estabelecidos á rua da Alfandega, n. 148, recebemos uma amostra do [illegible] de arroz "Talmadge", de seu fabrico.

A Tombola de Nossa Senhora das Victorias

Realizando-se no proximo [illegible] 21, ás 2 horas da tarde, [illegible] Externato Santo [illegible] Clemente, 226, [illegible] sados, o sorteio desta Tombola, [illegible] directoria pede a todos que [illegible] serem listas em seu poder [illegible] volvam á séde da Tombola [illegible] proximo sabbado, dia 23, afim de [illegible] facilitar a organização do sorteio.

THEATROS

NOTAS & NOTICIAS

COMPANHIA ABIGAIL MAIA — Está logrando em Santos, onde se encontra desde 29 do mez passado, o mesmo successo que obteve em S. Paulo, a companhia de comedias Abigail Maia, constituida de excellentes elementos, e dirigida com grande relevo por Oduvaldo Vianna. A estréa na adeantada cidade paulista se fez com a comedia "Manhãs de sol", na qual Abigail Maia tem uma de suas mais felizes creações. A companhia parte em 9 do mez proximo para Porto Alegre, onde vae trabalhar no theatro S. Pedro. Reconhecendo que Abigail e seus companheiros se desobrigam de um programma merecedor de incitamento, os intellectuaes de S. Paulo dirigiram aos seus collegas de Porto Alegre, a seguinte: vidam seus irmãos de ideal a prestar o melhor apoio á obra do reerguimento do theatro nacional, iniciada pelo brilhante escriptor Oduvaldo Vianna, director da companhia Abigail Maia." A mensagem contém as assignaturas, entre as quaes figuram as de Vicente de Carvalho, Martins Fontes, Monteiro Lobato, Aristêo Seixas, Julio Cezar da Silva, Paulo Gonçalves, Cyro Costa, Affonso Schmidt, Brenno Ferraz, etc.

—:—

O SUCCESSO DE "O DISCIPULO AMADO", NO TRIANON — A comedia de Armando Gonzaga, "O discipulo amado", esgotou domingo tres lotações. E' evidente o successo. E hontem o theatro esteve com uma brilhante concorrencia. Hoje succederá o mesmo. A comedia é realmente interessante. E' dessas que fazem rir do começo ao fim. Se a comedia é boa, o desempenho é admiravel. Todos os artistas, compenetrando-se dos seus papeis, fazem prodigios para agradar.

—:—

SOCIEDADE BRASILEIRA DE AUTORES THEATRAES — Reune-se, hoje, (19), para a semanal do costume, a S. B. A. T., em sua séde, ás 4 horas da tarde. Tratar-se-á da recepção do illustre escriptor Julio Dantas. O presidente espera, por isso, o comparecimento de todos os socios.

—:—

MARIA MELATO — Esta grande artista italiana representará hoje, no Municipal, em recita popular, a comedia de Bataille "La donna nuda" ("La femme nue"), interpretando a protagonista a propria Maria Melato. Depois de amanhã teremos em quarta de assignatura "Palmella nubile", obra prima de Goldoni.

—:—

FESTA DE CREMILDA DE OLIVEIRA — Com "Le detour", obra prima de Bernstein, ainda ha pouco representada no Municipal por mlle. Dorziat, fará depois de amanhã, no Palacio Theatro a sua festa artistica, a tão apreciada actriz Cremilda de Oliveira, que pela primeira vez interpretará o papel da protagonista.

—:—

LA DANZA DELLE LIBELLULE — O exito desta opereta no theatro Lyrico, tem sido tal que ainda não se póde dizer quando lhe succederá "La Bayadera". Apezar de se ter julgado possivel retirar essa opereta de scena, hoje ou amanhã, a concorrencia do publico é tal, esgotando as lotações consecutivamente, que a peça de Lehar permanecerá em scena por tempo ainda indeterminado.

—:—

OS BONECOS ARTICULADOS — Na proxima semana deverá ir á scena no Palacio Theatro, pela companhia Cremilda-Chaby, a interessante comedia em tres actos do dr. Claudio de Souza, "Os bonecos articulados", que teve grande exito no Porto e em Lisbôa, logrando unanimes elogios da critica portugueza. "Os bonecos articulados", traduzida para o hespanhol por Juan Carlos Crotta irá brevemente á scena em Buenos Aires, pela companhia do actor De Rosas, que levou á scena naquella capital, com grande exito, a comedia "Eu arranjo tudo", do mesmo escriptor.

—:—

FOI ADIADA A PREMIE'RE DE MARIA ANTONIETTA — A Empreza Paschoal Segreto, em vista das difficuldades apresentadas para a montagem da peça historica de Paulo Jacobetti, "Maria Antonietta", com que Lucilia Peres se despedirá do publico do S. Pedro, resolveu adial-a para quinta-feira. "Maria Antonietta", que revive os tragicos episodios, que immortalizaram a infeliz rainha da França, do tempo de Luiz XVI, envolve montagem luxuosissima, de grande effeito, comportando cerca de oitenta pessoas em scena. Lucilia Peres, quando representava, no Pará, em 1908, a peça de Jacobetti, interpretando o papel de protagonista, foi coroada em scena aberta, pelo povo.

—:—

TRABALHO RECOMPENSADO — O enthusiasmo com que a platéa do Recreio, recebeu a revista "Olha á direita", esgotando todas as noites as lotações do theatro, deve encher de satisfação a companhia Ottilia Amorim. De facto, a audacia de seus dirigentes, obteve do publico a merecida recompensa. Pela platéa do Recreio tem passado nestes dias o que a nossa sociedade tem de mais selecto, prestando homenagem a Jayme Silva; ao meticuloso trabalho de ensecenação; ao luxuoso guarda roupa e á disciplinada representação da companhia Ottilia Amorim, da qual se obteve uma interpretação e esthetica de attitudes que bem demonstram o progresso da nossa "mise-en-scene". "Olha á direita", é, um espectaculo inedito para o nosso publico, que se manterá durante muito tempo no palco do Recreio.

—:—

SYLVIA BERTINI NO S. PEDRO — Entrou para o elenco do theatro S. Pedro a interessante actriz Sylvia Bertini, que o nosso publico conhece sobejamente atravez de excellentes creações de ingenuas em differentes comedias nacionaes. A intelligente actriz, que está arredada de scena ha quasi tres annos, possivelmente reapparecerá, no S. Pedro, por occasião da despedida da companhia, tomando parte num espectaculo em homenagem a Lucilia Peres.

—:—

A FESTA DE S. JOÃO, SEXTA-FEIRA, NO TRIANON — Já se acham á venda no Trianon os bilhetes para o espectaculo que vae realizar-se sexta-feira, no lindo theatrinho da Avenida. Essa festa será encantadora, festa evocativa das noites de S. João no interior do Brasil, nos bons tempos das nossas avósinhas. O programma está assim organizado: Viriato Corrêa, o brilhante escriptor sertanejo, fará ligeira palestra pinturesca sobre os festejos de S. João. Os "Oito Batutas", sempre applaudidos, illustrarão a palestra com cantos e musicas. Catullo Cearense, o admiravel bardo do sertão, dirá o seu estupendo poema, "A promessa". Mané Piqueno, inimitavel artista caipira, contará os seus "causos" de grande comicidade.

—:—

A PRIMEIRA DE AMANHÃ NO S. JOSE' — Sobe, amanhã, em premiere, no theatro S. José, um novo original de Serra Pinto, "Que pedaço!", para o qual o maestro Paulino Sacramento escreveu bellissima partitura. Trata-se de uma revista moderna destinada a grande exito, porque, sobre tudo, vive das situações comicas, em que o autor é habilissimo. A par de tudo isso, diga-se, de passagem, que a nova peça do S. José possue, tambem, montagem vistosa, de que se destaca, pelo effeito de luzes, magnificente apotheose — Um eclypse total, concepção artistica de Angelo Lazzary. A empresa Paschoal Segreto, de accordo com o programma annunciado para os espectaculos do S. José, fará estrear em "Que pedaço!", uma cançonetista comica, Luz Imperio, que procede dos melhores palcos europeus. Luz Imperio, que vem de chegar de Madrid, fará, apenas, no Rio, a peça de Serra Pinto, partindo, depois para Buenos Aires, onde tem varios contratos a cumprir. Tambem fará a sua "reentrée" no S. José, tomando parte nas representações de "Que pedaço!", o cançonetista excentrico Alfredo Albuquerque, que as nossas platéas tanto admira. Hoje, ultimas representações de "Meia noite e trinta!".

DIVERSAS

A companhia franceza que tem á sua frente a actriz Gabrielle Dorziat despede-se da capital de S. Paulo a 28 do corrente e reapparecerá aqui, a 30, no Palacio Theatro.

— A companhia Cremilda-Chaby Pinheiro irá realizar dez espectaculos na cidade de Campos.

— Findará em principios de julho a "tournée" da companhia Ruas, em São Paulo, que passará por este porto a 8, de regresso a Lisbôa.

— A companhia Palmyra Bastos embarca em Lisbôa na primeira quinzena de julho, para o Rio de Janeiro, acompanhando-a como secretario o sr. Simões Coelho.

— Os srs. L. Corrêa da Silva e A. Lucio, entregaram á empresa Paschoal Segreto a sua revista "Sou contra", destinada ao theatro S. José.

— No theatro Colyseu, de Campos, subiu á scena, sabbado ultimo, a burleta sertaneja "Cabocla bonita", de Marques Porto e Ary Pavão, que vimos aqui pela companhia Ottilia Amorim.

Os principaes papeis (os da protagonista, Cabuby, Laurindinha, Coronel), foram feitos respectivamente por Clotilde Duarte, Norato, Alves de Souza e Muniz Galvão.

GUARAFENO

O melhor remedio contra todas as dôres.

DÔRES DE CABEÇA — GRIPPE — CONSTIPAÇÃO — DÔRES RHEUMATICAS — NEVRALGIAS — COLICAS — ENXAQUECAS, etc.

— EM 10 MINUTOS FICA-SE BOM. —

A' VENDA EM TODAS AS PHARMACIAS. (9737)

A VELHICE PRECOCE DAS MÃES

E' devido ao NÃO ou ao MÁO funccionamento das glandulas mammarias, e o melhor meio de pôr em actividade salutar esses importantes orgãos, é o uso do LACTIFERO — preciosa especialidade, descoberta da pharmaceutica Joanna Stamato Bergamo.

O LACTIFERO é o unico galactagogo (gerador de leite), e regenerador organico que tem dado provas sinceras de sua real efficacia.

As mães devem ter sempre presente que não ha nada que substitua o *leite materno*, e que durante um anno pelo menos o leite da propria mãe deve formar o alimento essencial da creança. Não se esqueçam mais que a falta do leite materno produz a degeneração da propria raça e que o recurso mais racional que se apresenta para evitar tão grandes males é o uso do LACTIFERO, que tem produzido effeitos admiraveis em casos julgados inteiramente perdidos, segundo observações de numerosos medicos.

O LACTIFERO estimula o leite, augmenta a quantidade e melhora consideravelmente a qualidade, produzindo um effeito surprehendente, quer na saude das mães, quer nas dos filhos.

E' muito util tambem durante a *gravidez*, principalmente para senhoras sujeitas a máos successos, pois, dá vitalidade á formação da creança, tonifica o utero e prepara as glandulas mammarias.

E' excellente depois do *parto*, porque da sua acção especifica sobre a secreção lactea, livra de febres, regulariza a circulação vital, permitte á Senhora restabelecer-se mais rapidamente, e vem facilitar o desenvolvimento da creança, favorecer a dentição e livral-a do rachitismo.

A' venda nas bôas pharmacias e drogarias.

Deposito geral: Laboratorio Chimico-Pharmaceutico Bergamo — Rua Conselheiro Furtado n. 157 — São Paulo — Tel. Central, 1108.

NO RIO: Rodolpho Hess & C., rua 7 de Setembro 61.

Fernandes Malmo & Comp., rua Buenos Aires 64.

Granado & Comp., rua Primeiro de Março 14. (12188)

TONICO N. 9 — o melhor, para o cabello.

Depositarios: Costa Pereira & C.ª, Quitanda n. 58. (R 18334)

Notas sociaes

NATALICIOS

A senhorita Cléo Cardoso, graciosa filhinha do commandante Eulino Cardoso, faz annos hoje.

Cléo Cardoso, que é uma das mais interessantes figurinhas femininas da sociedade carioca, onde se destaca pela gentileza do seu espirito, receberá muitos cumprimentos de suas amiguinhas, que são em grande numero.

— Passa hoje a data natalicia de d. Maria de Castro, esposa do sr. Simão Fernandes de Castro, negociante desta praça, que receberá uma grande manifestação de apreço do C. H. Lauro Sodré e da Caixa de Caridade, de que é protectora.

— Faz annos hoje a senhorita Julieta Medrado, irmã do sr. Flaviano Medrado.

— Faz annos hoje o sr. Modesto Mariano de Araujo.

— Faz annos hoje o doutorando em medicina Plinio Pires, que, por esse motivo, terá occasião de ver o grão da estima em que é tido entre os seus amigos.

— Fez annos hontem a senhorita Cicida Gabaglia, filha do coronel Aristides Gabaglia, industrial nesta capital.

CASAMENTOS

Realizou-se na ultima quinta-feira o casamento do dr. Alvaro Fonseca da Cunha com a senhorita Alayde Guimarães Ramos. O acto civil foi realizado na residencia dos paes da noiva, á rua Copacabana n. 746, presidido pelo dr. juiz da 4ª pretoria, ás 4 horas da tarde, e o religioso, na egreja do Sagrado Coração de Jesus, á rua Benjamin Constant, ás 5 horas da tarde. As allianças foram levadas pela menina Lourdinha Mege e as almofadas pelos graciosos meninos Fernandinho e Lulú Lemgruber. Após o acto religioso, que teve um brilho elegante, fez-se ouvir, na egreja, com Ave-Maria, do grande Carlos Gomes, a talentosa professora mme. Antonietta de Souza Braga.

Na residencia dos paes da noiva foi servido um profuso "lunch", seguindo-se um concerto, no qual tomaram parte mmme. Antonietta de Souza Braga, mme. dr. Telles de Menezes, mme. dr. Balthazar da Silveira e mlle. Maria Cid Guimarães, acompanhadas ao piano por mme. Julieta Gomes, amigas da noiva. Na "corbeille", que estava disposta com raro gosto, viam-se os seguintes presentes: da noiva ao noivo, uma abotoadura para punhos, de platina, brilhantes e rubis; do noivo á noiva, um solitario montado em fino aro de platina; dos paes da noiva aos noivos, uma linda mobilia de páo setim para quarto; dos paes da noiva ao noivo, um tinteiro de marmore e bronze, representando o "amor"; dos paes do noivo aos noivos, um serviço de crystal bacarat e prata para refrescos; da avó da noiva á noiva, um serviço de prata para toilette; da mãe da noiva á noiva, uma imagem de Nossa Senhora de Lourdes; da irmã da noiva aos noivos, Eurydina G. Ramos, uma linda bolsa e um bello jarrão de soberbo trabalho em alto relevo; da irmã da noiva, Djanira G. Ramos Lemgruber, seu esposo e filhos, á noiva, uma placa de marmore e prata, com a imagem de S. José; do irmão do noivo, dr. Heitor Fonseca da Cunha, á noiva, um estojo de prata para toilette; da irmã do noivo, Guiomar Guimarães e marido, á noiva, um licoreiro de prata e crystal; dos irmãos da noiva, drs. Carlos e Mario Ramos, um delicado relogio despertador, de prata, para mesa; do irmão da noiva, Fernando Ramos Filho e senhora, um jarrão de porcellana de Sevres; do tio da noiva, Carlos G. Ramos, á noiva, um cheque; do sr. Balthazar Pereira e esposa, uma bomboniére de prata, do Porto; de mme. Alzira S. Pereira Nobre, um porta-joias de finissimo filograma; do sr. Eduardo F. Ramos, um rico cachet pot de prata; de d. Adelaide Ferreira, uma chocolateira de prata e uma mimosa salva de prata para allianças; do sr. Salvador C. Sereno, um original passaro de granito e bronze; de d. Carlota J. Ferreira da Silva, dois jarrões de fino metal; de Acacio de Figueiredo, um verre d'aux; de Edgard Ferreira e esposa, um lindo licoreiro de prata e crystal; do dr. Victorio da Costa e esposa, um bello faqueiro de prata e marfim e um serviço de porcellana de Sevres para peixe, e um jarrão de prata; da familia Edgard Mége, uma floreira de prata e crystal; da viuva dr. Paranhos de Macedo, um leque de madreperola e uma cesta de prata; de Viriato Ribeiro e esposa, uma rica colcha; de Eugenio Bastos e familia, um original centro de mesa; de Boaventura Cunha Junior, dois cachet pot de prata; de mme. Manoel Silva, uma placa representando Nossa Senhora; de Armando Brigueira e sua mãe, uma jarra de prata; da familia dr. Jovino Carvalhal, uma jardineira de porcellana de Sevres; do dr. José J. Ferreira da Silva e esposa, um cinzeiro; de Maria Cid Guimarães, uma bomboniére de fino metal; do dr. Emygdio Cabral e esposa, um original bibelot; de mme. Esther Palmeira, uma bomboniére de crystal da Bohême; do professor Mauro Montagna, uma fruteira de crystal e prata; de Marina e Ilka, um finissimo lenço de fillet; de mme. Nicacia Limongi e esposo, uma original pregadeira em bronze; do dr. Augusto Cesar Tavares e esposa, uma jardineira de metal e crystal; de mlle. Odette Block, uma almofada de custoso trabalho.

Além de grande numero de telegrammas aos paes dos noivos e aos noivos, receberam estes as seguintes corbeilles: de mme. Fonseca Hermes, Carlos Placido e esposa, dr. Victorio da Costa e esposa, drs. Adalberto e Pedro Jataby, João Augusto Alves e esposa, Eduardo Ferreira Ramos e esposa, dr. Augusto Cesar Tavares e esposa, Othon Dias, Juvenor Alves de Almeida, da familia Ascenção e de mme. Viriato Ribeiro, além de outras. Dos empregados da noiva, Alcides, uma placa de porcellana e um mimoso lenço de cambraia; de Angelina e Eulalia, uns apanhados de cravos.

— Realiza-se amanhã, em Petropolis, o casamento da senhorita Marietta Torres, filha da viuva Oliveira Torres, com o sr. Mario da Fonseca Moraes.

CONFERENCIAS

Hoje, ás 4 horas da tarde, realizar-se-á a sessão semanal da directoria da Sociedade N. de Agricultura, durante a qual fará uma conferencia o dr. Araujo Lima, medico, recem-chegado da Europa.

O dr. Araujo Lima, que é membro da Academia de Medicina do Rio de Janeiro, exporá claramente, naquella instituição, a situação economica do Amazonas em face das pretenções americanas.

Essa sessão será publica.

— O grande escriptor portuguez Souza Costa fará depois de amanhã a sua terceira conferencia, no salão nobre do Instituto Nacional de Musica, com o titulo "As cathedraes portuguezas".

O illustre academico, tão apreciado sempre, mas agora particularmente, através das suas conferencias, fará um esboço da historia de Portugal vista através da physionomia das cathedraes portuguezas, em cujas ogivas, arcos, vergas, carrancas, architraves e columnatas o tempo e os homens têm gravado o pensamento e as aspirações da sua época e os grandes feitos e as grandes dôres, e os maravilhosos heroismos que têm exhibido o mundo durante o correr dos seculos, desde o romanico ao gothico, á renascença, ao baroco, provando a verdade historica pelo sentimento esthetico.

FALLECIMENTOS

JOSE' MARIA VOSSIO BRIGIDO — Telegramma de Paranaguá noticia ter fallecido alli ante-hontem, á noite, o inspector da respectiva Alfandega José Maria Vossio Brigido.

Natural do Ceará, encetou naquelle Estado a carreira de Fazenda, tendo servido successivamente nas alfandegas do Ceará, Penedo, Paranaguá, Florianopolis, Aracajú e Santos, a cujo quadro pertencia como 1º escripturario.

Occupou com intelligencia e dedicação os cargos de inspector das alfandegas de Aracajú, Florianopolis e Paranaguá, este ultimo por duas vezes, tendo inspecionado tambem muitas collectorias.

Casado em Antonina, no Paraná, com d. Maria Eugenia Vianna Brigido, filha do fallecido commerciante João Ribeiro Vianna que por muitos annos occupou o cargo de vice-consul do Estado Oriental naquelle porto, deixa cinco filhos: as senhoritas Rosa, Zilda e Odette e os meninos José e João.

Dado ás letras, existem esparsos em jornaes do Norte muitos contos e poesias suas, tendo sido, com Antonio Salles e outros, um dos fundadores da Agremiação Literaria Cearense, "Padaria Espiritual".

O extincto era irmão do dr. Luiz Vossio Brigido, ex-director da Recebedoria do Districto Federal, major Rodolpho Vossio Brigido, professor do Collegio Militar desta capital, Leopoldo Vossio Brigido do Thesouro Nacional, dr. Maria José Brigido Maia, e tio do advogado doutor Virgilio Brigido Filho, residentes nesta capital, irmão de Raymundo Vossio Brigido, collector federal em Bagé no Rio Grande do Sul e d. Pacifica Virginia Brigido, casada com o sr. Francisco Aurelio Brigido, funccionario da Fazenda na capital do Ceará.

Contava o finado 54 annos, tendo nascido a 22 de fevereiro de 1869.

PERFUMARIAS
COTY — PO' DE ARROZ
Caixa — Reclame, 6$000.
Casa Schmitt — R. Gonçalves Dias, 51. (12178)

UMA PROPAGANDA DE GRANDE VANTAGEM PARA O PUBLICO

A Casa Vieitas avisa ao publico de que todos os concertos em oculos, pince-nez, lorgnons e substituição de lentes quebradas, feitos em sua secção de optica, serão gratis até o preço de 3$000, e os de maior importancia soffrerão esse abatimento. A Casa Vieitas não está mais na esquina da rua do Hospicio, e sim no predio ao lado, rua da Quitanda, 99. (9245)

CINEMA ATLANTICO
RUA COPACABANA N. 580
HOJE — O espectaculo mais sensacional dos ultimos tempos, HOJE 1ª fita — A POVOAÇÃO QUE ESQUECEU A DEUS — Extraordinaria super-producção da Fox-Film, posta em scena por Harry Millard, o mesmo que executou: — "Honrarás Tua Mãe", 9 actos emocionantissimos, protagonisados por Bunny Grauer.
2º film — AMOR DE VIUVO — um conjunto de scenas comicas da Sunshine-Fox, em 2 engraçadissimos actos.
Amanhã — 2º e 3º episodios da "Deusa do Sertão" (R 22979)

CINEMA MATTOSO
Praça da Bandeira
HOJE! Preços communs! HOJE!
MARY CARR, a celebre creadora de "Honrarás tua mãe", em — Veneração extrema — Nove actos de formidaveis emoções. Uma das mais bellas peliculas da Fox. Super-producção. Fecha o programma uma comedia de successo! — HOJE — ULTIMO DIA!
Amanhã — "Vaidade", nove actos, por Stella Taylor e mais duas comedias: "Pesadellos" e "Carreira de leões". (R 22977)

EMPRESA THEATRAL JOSE' LOUREIRO
THEATRO LYRICO
— Companhia CLARA WEISS —
HOJE — A's 8 3|4 — Amanhã — SEMPRE
«LA DANZA DELLE LIBELLULE»
O maior successo theatral do anno! — A celebre opereta rival da celeberrima «Viuva Alegre!» — A mais linda musica!
O FOX-TROT DAS GIGOLETTES é cantado no 3º acto por senhoras, senhoritas e cavalheiros de todas as classes, com acompanhamento de orchestra e repetido cinco, seis, sete e oito vezes todas as noites.
AVISO: — Em virtude de continuarem a esgotar-se as lotações a Empreza resolveu manter no cartaz a "DANZA DELLE LIBELLULE", ficando adiada, para quando esta peça der licença, a première da famosa opereta LA BAYADERA, outro grande successo da Companhia. Os bilhetes vendidos para hoje para a première de LA BAYADERA darão direito á mesma première quando esta fôr annunciada.

PALACIO THEATRO
HOJE — A's 8 3|4 — HOJE
A engraçadissima comedia de grande successo
A Grande Fita
Penultima representação
Quinta-feira, 21 — Festa de CREMILDA D'OLIVEIRA — 1ª representação de — O CAMINHO MAIS LONGO (Le Detour). (R. 23657)

ELECTRO-BALL CINEMA
EMPRESA BRASILEIRA DE DIVERSÕES
51 — Rua Visconde do Rio Branco — 51
A MAIS POPULAR E QUERIDA CASA DE DIVERSÕES DESTA CAPITAL

Goso e Tortura
ALICE BRADY
Programmas cinematographicos dos melhores fabricantes de films. — Sensacionaes torneios de electro-ball (modalidade do tradicional sport da pelota), disputados por verdadeiros campeões — Bilhares, ping-pong e outras diversões.
2ª-feira — GOSO E TORTURA, Chico Bola.
— AO ELECTRO-BALL CINEMA!
51 — Rua Visconde do Rio Branco — 51. (R 23585)

Cinema Primor
AVENIDA PASSOS, 119 e 121 — Empresa: V. R. CASTRO
HOJE! HOJE!
THOMAS MEIGHAN
o maior tragico da téla, em um super-film para a Paramount.
A HOMICIDA
10 ACTOS desenrolados através de um thema social que empolga e emociona fortemente.
Cynico Perfeito
2 ACTOS COMICOS
Amanhã — Pina Menichelli, em AS TRES ILLUSÕES.

Cinema Excelsior
RUA DO CATTETE N. 271 — Empresa: V. R. CASTRO
HOJE! HOJE!
Missão Divina
"Quanto infeliz é a vida de um pequenino orphão, quantas vezes deve-lhe passar pela mentesinha, a pergunta e a duvida que mais lhe deve apertar o coração!...
Quem são os meus paes?...
Um grande drama social em 10 actos.
Hotel em Polvorosa
2 ACTOS COMICOS
Quinta-feira — MULHERES HONESTAS.

Cinema Mascotte
Rua Archias Cordeiro, 230 (Meyer)
Empresa: V. R. Castro
HOJE! — Richard Talmadge, o Rei do Salto, reapparece-nos em um film de arrojadas aventuras:
Sahindo-se com a sua
5 ACTOS
A menina do cinema
5 actos deliciosos
Cavalleiros nocturnos
2 actos por HARRY CAREY
Amanhã — O SOLTEIRÃO.

Cinema Popular
Rua Marechal Floriano, 99, 101 e 103 — Empresa: V. R. Castro
HOJE! HOJE!
Sansão e os reptis human
Um grandioso film de aventuras pelo arrojado artista acrobata Luciano Albertini — 6 actos.
O segredo da filha
3º e 4º séries
A Deusa do Sertão
8º e 9º séries
Amanhã — "As más linguas". (R 23649)

Theatro Municipal
Concessionario: WALTER MOCCHI
Companhia MARIA MELATO
Director: Cav. Uff. SABBATINI
Empresa Theatral José Loureiro
HOJE — A's 8 3|4 — HOJE
—:— 1ª RECITA POPULAR —:—
La Donna Nuda
Tres actos de H. BATAILLE
Interpretação magistral de MARIA MELATO
—:— PREÇOS POPULARES —:—
Frizas e camarotes de 1ª, 40$000; camarotes de 2ª, 20$000.
POLTRONAS — 8$000
balcão A e B, 6$; outras filas, 4$; galerias A e B, 3$000; outras filas, 2$000.
Amanhã — 4ª da assignatura — PAMELA NUBILE, de C. Goldoni. (R 23658)

JULIO DANTAS
3 unicas conferencias 3
Quarta-feira, 27 de junho — Domingo, 1 e sabbado, 7 de julho — A's 9 horas
no Theatro Lyrico
O HEROISMO — Evocação da bravura portugueza desde Aljubarrota até La Lys, atravez do monumento que é a synthese maravilhosa do heroismo da raça — O MOSTEIRO DA BATALHA.
A ELEGANCIA — Estudo do mais brilhante periodo da elegancia mundana em Portugal — OS ELEGANTES DO ROMANTISMO.
O AMOR — Sobre o Amor e a Mulher na vida e na obra do maior poeta da lingua portugueza: — AS MULHERES QUE CAMÕES AMOU.
O eminente literato Dr. JULIO DANTAS foi convidado para vir ao Brasil, pela Academia Brasileira de Letras e vem tambem em commissão especial do governo portuguez.
Está aberta a assignatura para as 3 conferencias, na bilheteria do Theatro Lyrico
PREÇOS — Frizas, 80$; camarotes, 70$; poltronas e varandas, 15$; cadeiras de 2ª, 10$; balcões, 8$; galerias, 5$; geraes, 4$000. (R 2.668)

Theatro Recreio
EMPRESA: RANGEL & C.ª
HOJE — A's 7 3|4 e 9 3|4 — HOJE
JAYME SILVA consagrado pelo povo!
Está apresentando na luxuosa revista
OLHA A' DIREITA!...
A mais deslumbrante montagem até hoje vista no Brasil!
A VICTORIOSA COMPANHIA OTTILIA AMORIM está recebendo em
Applausos enthusiasticos! e Enchentes assombrosas!
O premio do seu esforço e da sua coragem
As Bonecas d'Avenida — A poeira do Inferno
O FAUNO E A NINFA
-:- The Sister's Mayerensky -:-
Com seus variadissimos bailados
A GIGOLETTE — O EGYPTO DOS PHARAOS
O CARRO TRIUMPHAL
DA RAINHA DO SABBA'
São numeros que encantam e deslumbam — Colossal encenação de JOÃO DE DEUS
Os chapéos apresentados pela actriz OTTILIA AMORIM e pelas "BONECAS D'AVENIDA" foram fornecidos pela casa PEREIRA DE SOUZA, á rua Gonçalves Dias, 4. (R 23566)

CINEMA PARIS
HOJE — UM MARAVILHOSO E RETUMBANTE — HOJE
ESPECTACULO!
A grandiosa concepção artistica de GABRIEL D'ANNUNZIO:
A NAVE
Uma super-producção gigantesca, inspirada na obra formidavel do principe das letras latinas.
Interpretação notavel de Ida Reubinstein, 7 actos magnificentes nunca egualados.
No mesmo cartaz:
Demencia da Lua
Esplendido entrecho dramatico, em 6 soberbos actos, posados pela bella e victoriosa EDITH STOREY.
Quinta-feira — MIRAGEM DA VIDA — 5 mimosos actos, pela fascinante e inegualavel HELENA MAKOWSKA.
No mesmo programma — MULHERES, CORRIDAS e BOX, alta comedia dedicada ao mundo sportivo. (R 23660)

Cine-Theatro AMERICA
HOJE! HOJE! HOJE!
Sua magestade a mais bella
ZEZE' LEONE — film da Botelho-Film, em 5 actos, onde verão a mais linda das compatriotas.
Parada de 11 de Junho
commemorando os feitos gloriosos da batalha de Riachuelo.
Amanhã — Grandiosa e soberba "première" da magnifica burleta de Eustorgio Wanderley — ETC..., E TAL... — 3 actos de verdadeiro delirio de riso.
Cadeiras, 2$; galerias, 1$; camarotes, 10$000.
Só haverá uma sessão que começará ás 8 horas.

CINE TIJUCA
HOJE! HOJE!
Onde está a Felicidade
7 actos da Paramount, por Thomas Meighan
DESPREZADA
6 actos por Coleen Moore
Amanhã — "Ré Mysteriosa", 7 actos, por Pauline Frederick; "Ser ou não ser", 6 actos, por um optimo conjuncto de artistas da Pathé.

Cine Haddock Lobo
HOJE! HOJE!
Filho do Sultão
5 actos por Tom Mix
Ré Mysteriosa
7 actos, por Pauline Frederick
Amanhã — Inicio do monumental film em séries, da Pathé: "O segredo da Filha"; "Quem semeia ventos", 6 actos, Jack Holt e Eva Novak. (R 22973)

CINEMA OLYMPIA
Rua Visconde do Rio Branco n. 52
Tel. Central, 5637
HOJE — Programma novo — HOJE
O aguilhão do Ciume
Super-producção em 7 actos, interpretados por Alice Joyce
No mesmo programma em continuação, o film em séries:
A volta do mundo em 18 dias
3º e 4º episodios, em 4 actos, com William Desmond
Amanhã — "O Caminho sobre a neve", 6 actos, Jane Novak; "A volta do mundo em 18 dias", 5º e 6º episodios, 4 actos; "A Fiel Queenie", impagavel comedia, em 2 actos.
Quinta-feira — Modelo Vivo, 5 actos, protagonista, Vera Vergani; A Porta Fechada, drama em actos, por Frank Mayo; O Piano Americano, comica, em 2 actos de gargalhadas. (R 23594)

THEATROS DA EMPRESA PASCHOAL SEGRETO
S. PEDRO
Companhia Nacional de Dramas e Comedias
HOJE E AMANHÃ
não haverá espectaculo, afim de se preparar a grandiosa montagem da peça historica de Paulo Jacobetti
Maria Antonietta
que subirá QUINTA-FEIRA e em que
Lucilia Peres
a DUSE brasileira tem excellente creação no papel de protagonista.
S. JOSE'
Grande Companhia de Revistas e Burletas
HOJE — só se realiza uma sessão, ás 7 3|4, com
Meia Noite e Trinta
afim de se proceder á montagem de
Que Pedaço!
que subirá, amanhã, em première
CINEMA MODERNO — "A volta do mundo em 18 dias" (1º e 2º episodios); "Edade perigosa" (6 actos).
CARLOS GOMES
Companhia Nacional de Burletas
GARRIDO
HOJE — A's 7 3|4 e 9 3|4 — HOJE
A BURLETA DE FREIRE JUNIOR
LUAR DE PAQUETA'
A seguir — MARIA SABIDA, de Victor Pujol. (R 22810)

ROGAMOS AOS SENHORES MEDICOS VISITAR, NO INTERESSE DOS SEUS DOENTES, OS APPARELHOS ORTHOPEDICOS, EXPOSTOS NA GALERIA DO PALACIO DAS FESTAS — SALA DE CIRURGIA N. 2, PARA O TRATAMENTO DA
Quebradura
PARA HOMENS, SENHORAS E CREANÇAS
Grande Diploma de Honra na Exposição do Centenario da Independencia.
A Hernia é uma molestia a qual o doente está diariamente ameaçado de graves perigos, que são conhecidos pelo nome de Estrangulamento Herniario. Esta molestia (na maioria dos casos a intervenção cirurgica chega atrazada) ás quaes estão sujeitos os herniosos, é tão grave que, em poucas horas, passam da vida á morte, soffrendo horrivelmente, tudo isto por causa de muitos destes doentes comprarem cintos não adaptaveis ás qualidades de suas hernias, ou vendidos por pessoa incompetente. — O estudo das differentes Hernias, das suas fórmas e posição e do grão de desenvolvimento é de muita importancia na confecção, para o tratamento das Hernias, e deve sempre servir de guia aos Srs. Medicos para aconselhar aos seus doentes o cinto a ser fabricado sob medida, segundo a qualidade da doença.

O cinto Electro Orthopedico do PROF. LAZZARINI é um maravilhoso apparelho feito sob medida, sem nenhuma mola de ferro, completamente de tecido elastico, leve, invisivel e suave, permittindo aos enfermos montar a cavallo, fazer qualquer trabalho ou fadiga, contendo a mais volumosa quebradura, a qual estará fixada em brevissimo tempo.
O Prof. Lazzarini, ex-Proprietario na Italia de casa de saúde para Operações Gynecologicas, é fornecedor no Rio de Janeiro de diversas casas de saude e em particular do Hospital Pro-Matre, dirigido pelo eminente Prof. Fernando de Magalhães. — Attende pessoalmente, no seu Estabelecimento Orthopedico,
AVENIDA GOMES FREIRE, 124 - Por cima da Pharmacia
das 10 da manhã até ás 5 da tarde. (R 23508)

S. JOSÉ - EMPRESA PASCHOAL SEGRETO
Grande Companhia Nacional de Burletas e Revistas
AMANHÃ! AMANHÃ! AMANHÃ!
-:-:-:- SENSACIONAL "PREMIÈRE" -:-:-:-
Com o espectaculosa revista de SERRA PINTO, musicada pelo maestro PAULINO SACRAMENTO
QUE PEDAÇO!
O maior triumpho do theatro da revista, no que diz respeito á GRAÇA! --- LUXO! --- BELLEZA!
SERRA PINTO é o autor favorito dos melhores comicos de S. José, entre os quaes se destacam ALFREDO SILVA, PINTO FILHO, ASDRUBAL MIRANDA e AUGUSTO COSTA.
As actrizes CECILDE REIS, NAIR ALVES, CELIA ZINATTI, e HENRIQUETA BRIEBA, têm a seu cargo os mais interessantes papeis da revista no "rei da gargalhada".
A Empresa Paschoal Segreto, de accordo com o programma que annunciou, fará estrear na revista de SERRA PINTO, uma notavel cançonetista comica — LUZ IMPERIA — que provém dos melhores palcos europeus.
Estréa do applaudido cançonetista excentrico — ALFREDO DE ALBUQUERQUE.
QUE PEDAÇO! possue scenarios esplendidos, pintados pelo eximio scenographo ANGELO LAZARY, que é o "primus interpares" dos scenistas.
A montagem da revista de SERRA PINTO, cuidada pelo "imperador dos machinistas" — ANTONIO NOVELLINO, é das mais difficultosas, que tem apresentado nestes ultimos tempos.
VERDADEIRO MILAGRE DE SCENOGRAPHIA OBTIDO NUMA APOTHEOSE, EM QUE SE FIGURA UM ECLYPSE TOTAL
Outras surprezas! - Maiores attracções - Amanhã! - Todos ao São José - Amanhã! (R 23594)

TRIANON
O ponto preferido pelas familias cariocas
Empresa Viggiani & Viriato
HOJE — A's 7 3|4 e 9 3|4 — HOJE
Absoluto successo da hilariante comedia de ARMANDO GONZAGA
O Discipulo Amado
— Trabalho admiravel de todos os artistas. —
SEXTA-FEIRA, 22 — A's 4 horas
S. João na Roça
Tarde evocativa das tradicionaes festas desse dia.
Amanhã — O DISCIPULO AMADO.
A seguir: Zúzú — comedia de Viriato Corrêa. (23617)

CORREIO SPORTIVO

ANTES DAS OLYMPIADAS DE PARIS

Os technicos francezes elogiam os athletas sul-americanos

PARIS, maio.

O conde de Baillet-Latour, membro do Comité Olympico Internacional, de regresso de uma demorada estadia na America do Sul, fala enthusiasticamente dos progressos feitos pelos paizes sul-americanos no que respeita aos sports de toda a especie. O mesmo enthusiasmo elle manifesta quanto ás perspectivas que se desenham para os filhos da America Meridional nas Olympiadas de 1924.

— "Os brasileiros estão na vanguarda no remo e na natação — affirmou elle — sports estes que são favorecidos no Brasil pelo seu clima admiravel; ageis e elegantes, os argentinos são inexcediveis no "sprint"; os chilenos, robustos e admiraveis montanhezes, dominam nas corridas de distancia, e os uruguayos são os mais bem preparados, no que respeita aos methodos e exercicio, quanto ao football, não havendo melhores footballers na America do Sul do que elles. Alguns dos records conseguidos nos "sprints" e nas corridas médias têm assignalado um tal desenvolvimento e uma tal superioridade sobre os melhores já marcados, que as nações sul-americanas poderão ter a certeza de que serão honrosamente representadas nos jogos de 1924, em Paris."

FOOTBALL

BOTAFOGO F. C., O INFELICITADO

O Botafogo F. C. continúa palmilhando a sua malsinada trilha de derrotas.

Já não bastavam as passadas. Era preciso que a cumprir seu máo fadario, fosse o veterano gremio derrotado ainda ao apagar das luzes do primeiro turno.

Já foi feita a vontade e completada a primeira parte da bagagem de insuccesso de seu pavilhão: cinco derrotas e duas victorias, apenas.

Que venha agora a correcção e que ainda se aproveite o tempo, livrando-o de maiores inglorias, na desistencia necessaria de seus directores em se conservarem nos logares que occupam, contra a vontade dos botafoguenses, contra a palavra empenhada e servindo de causa a essas derrotas que se avolumam e que constituem o verdadeiro desbrilho do Botafogo, tão cheio de tradições invejaveis.

***

OS PALPITES DOS CHRONISTAS

Ficaram collocados, do seguinte modo, os chronistas que concorrem aos concursos da A. C. D. R. J.

"Taça America" — Osmar Graça 152 pontos, Octavio Silva 144, Luiz Vianna 132, Carvalho Corrêa 131, Ricardino Netto 126, Helio Netto Machado 124, Antonio Velloso 123, Celio de Barros 121, Arcy Tenorio 120, Hernani Aguiar 119, Julio Silva 117, Ernani Silveira 115, Serra Pinto 114, Honorio Netto Machado 113, Frederico de Diniz 111, Rollim Pinheiro 110, Eduardo Maia 107, José Briani Junior 105, Adaucto de Assis 105, Luiz Flores 103, Eduardo Motta 100, Nery Stelling 100, Baldomero Carqueja 95, Gambetta Amaral 95, Raul Loureiro 94, Newton Brandão 93, Léo Osorio 89, Ernesto Flores 84, José Briani Netto 81.

"Premio Liga Metropolitana" — Albertino M. Dias 155, Manoel P. Borda 145, Americo de Barros 134, Alvaro Sarabanda 134, Marino Netto Machado 134, Helio Netto Machado 124, Arcy Tenorio 120, J. Rodrigues da Motta 118, Othelo de Souza 117, Julio Silva 117, Honorio Netto Machado 113, Lindolpho Pinheiro 107, Adaucto de Assis 105, Castello Branco 95, Augusto Nicklaus 92, Antonio Galvão 81.

***

ASSOCIAÇÃO DE CHRONISTAS

O secretario da A. C. D. R. J., está convocando seus consocios a se reunirem hoje, ás 7 horas, em assembléa geral, para resolverem sobre a reforma dos estatutos.

***

O CAMPEONATO DA 2ª DIVISÃO

Encerrado hontem o 1º turno do campeonato da 2ª divisão, é a seguinte a collocação de seus concorrentes:

Serie A — 1º logar, com 1 ponto perdido, o Hellenico; 2º logar, com 3 pontos perdidos cada um, o Bomsuccesso e o Metropolitano; 3º logar, com 8 pontos perdidos cada um, o Confiança, o Esperança e o S. Paulo e Rio; 4º logar, com 11 pontos perdidos, o Progresso; 5º logar, com 12 pontos perdidos, o Rio de Janeiro.

Serie B — 1º logar, com 2 pontos perdidos, o Everest; 2º logar com 4 pontos perdidos cada um, o Fidalgo e o Independencia; 3º logar, com 7 pontos perdidos, o Modesto; 4º logar, com 8 pontos perdidos cada um, o Campo Grande e o Syrio; 5º logar, com 11 pontos perdidos, o Ramos; 6º logar, com 12 pontos perdidos, o Ypiranga.

***

FAR WEST F. C.

Está marcada para o proximo dia 28, a data da promettida "soirée" dansante, com a qual a directoria do Far West F. C. homenageará seus consocios.

A festa será realizada na séde do C. R. Guanabara.

***

UMA HOMENAGEM AO ANDARAHY E AO VILLA ISABEL

Patrocinado pelo barytono Domingos Perrot, realiza-se amanhã, ás 8 horas, no cinema Smart, sito no Boulevard 28 de Setembro n. 6, um festival artistico, literario, em homenagem ao Andarahy e ao Villa Isabel.

O programma é o seguinte:

Na tela: o drama em 6 partes com Pina Menichelli "A Edade Perigosa".

No palco: Acto Lyrico:

Domingos Perrot — "Prologo dos Palhaços" (Leoncavallo) — Barytono.

Dr. Roza Bruno — "Madame Butterfley" (Puccini) — Soprano.

F. Nascimento Filho — "Barbeiro de Sevilha" (Rossini) — Barytono.

Ignacio Guimarães — Bohemia "Vecchia Zimarra" (Puccini) — Baixo.

Oscar Gonçalves — Gioconda "Cielo e mar" (Ponchielli) — Tenor.

Jurema Brasil — Salvador Rosa "Repentir..." (Gounod) — Soprano.

Edgard Moreira — "Cavalleria Rusticana" (Siciliana) Mascagni — Tenor.

Acto de Cabaret — Conferencias Humoristicas pelo sportman K. Kréco.

Edmundo André — Cançonetista.

Negri Santoro — "Catari" (Cuóre engrato) — Tenor.

Homero d'Ornellas — Inventor do "Arranholino".

Os acompanhamentos ao piano serão feitos pelo maestro Fernando de Araujo.

INFORMAÇÕES DIVERSAS

RAMOS F. C. — O presidente convida todos os socios quites a se reunirem, dia 25 do corrente, ás 8 1/2 da noite, na séde do Ramos Club, á rua Leopoldina Rego 441, eleição de cargos vagos e assumptos geraes.

FAR WEST F. C. — O presidente convida todos os socios quites a se reunirem em assembléa geral extraordinaria, no proximo dia 21 do corrente mez, ás 8 e meia horas, na séde do C. R. Guanabara.

Ordem do dia: Eleição da directoria e interesses geraes.

Sendo essa a unica convocação, a mesma funccionará com qualquer numero.

◆

INDEPENDENCIA x LORENO — Realiza-se no campo do primeiro, um encontro amistoso entre os 1º, 2º e 3º teams.

O director pede o comparecimento de todos os jogadores no dia 20, ás 4 horas, para um treno em conjunto.

◆

HELIOS A. C. — Da directoria do Helios A. C., recebemos um convite para o seu festival sportivo, em homenagem ao Metropolitano A. C., a se realizar domingo 24, no campo da rua Dias da Cruz.

◆

GREMIO DESPORTIVO JABORANDY — A directoria do Gremio Desportivo Jaborandy communica-nos que o esperado pic-nic a realizar-se em 24 de julho proximo findo, na ilha do Governador — Pedra dos Amores — será promovido directamente por ella, já tendo para esse fim nomeado uma commissão especial a qual tem devidamente prompto o seu programma.

Os convites estão devidamente confeccionados e podem ser encontrados com o sr. Sabayé, á avenida Gomes Freire 19; com o sr. Abreu, á avenida Rio Branco 127, 1º, na séde do Gremio, das 7 ás 10 horas, á rua Estacio de Sá 78, 1º.

◆

NACIONAL A. C. x FLACK F. C. — Realizou-se ante-hontem o encontro entre os clubs acima, vencendo nos terceiros e segundos teams, as equipes do Flack, pelos scores de 6 x 1 e 3 x 0, respectivamente.

O jogo dos primeiros, que esteve movimentado, terminou com a victoria do Nacional por 3 x 1, tendo seus goals sido feitos por Milton, Mais e Leandro.

O team vencedor: Vôvô, Leandro, Carlos, Neneco, Custodio, Nicanor, Mais, Milton, Antonio, Francisco e Decio.

REMO

UMA FESTA DO GUANABARA A SEUS CAMPEÕES

Promette revestir-se de grande brilho a festa que a directoria do Guanabara vae offerecer, na séde do club, aos seus campeões de remo e water-polo de 1922. Os directores do azul-turquesa estão se esforçando com um carinhoso empenho para esta commemoração tenha a mais elevada significação social e sportiva, por ser, realmente, o motivo da festa um feito excepcional nos annaes de sport nautico e na vida desse club, que, por suas victorias de 1922 ligou o seu nome ao acontecimento historico da celebração do primeiro centenario da Independencia.

No domingo proximo, a séde do Guanabara se abrirá com toda a solennidade para a consagração de seus campeões, iniciando-se o programma pelo baptismo de 7 novas embarcações e seguindo-se danças em que tomará parte toda a sociedade elegante que frequenta os salões do Guanabara.

Dará maior relevo á festa o comparecimento de altas autoridades, dirigentes dos sports de mar e terra, representantes dos clubs federados junto á "Federação" e directores das sociedades nauticas do Rio.

***

UMA REUNIÃO NA C. B. D.

Está convocada para hoje uma reunião do conselho S. Aquaticos da C. B. D.

Será tratada a seguinte ordem do dia:

Relatorio dos juizes das provas de saltos dos concursos de 3 do Maio.

Typo de barco para campeonato B. do Remador.

***

UMA HOMENAGEM AOS CLUBS DA LAGOA RODRIGO DE FREITAS

Em homenagem aos clubs filiados á União das Sociedades do Remo da Lagoa Rorigo de Freitas, uma commissão composta dos srs. Antonio Barbosa de Macedo, Thomaz Barbosa da Silva, Poty Machado e as senhoritas Dina e Vadico fará realizar no proximo dia 23, na séde da rua Jardim Botanico 448, uma elegante soirée dansante.

***

CLUB DE REGATAS SÃO CHRISTOVÃO

Em reunião Extraordinaria do C. R. S. Christovão resolveu o seguinte:

Approvar a redacção final do regimento interno e declaral-o em vigor;

Approvar a ordem de pagamento, nos termos da autorização anterior, da palamenta da yole "Juruá";

Acceitar como socios contribuintes os srs. Tertuliano Pereira, Carlos Figueiredo, Luiz R. Elmo, Adalberto dos Santos Tavares, Joaquim Ribeiro;

Conceder demissão aos srs. Alberto Ribeiro Coelho, Gioia Giuseppe, Nicolino Campanella, José Pinto de Magalhães Junior, Mario Ballalai, sendo o despacho do ultimo, quanto á primeira parte: não tem objecto; Nestor Ribas Carneiro e Octavio de Azevedo, retraindo ao mez de abril p. p. visto não ter sido entregue pelo correio, como ficou provado, no tempo do pedido.

Conceder licença ao sr. Cyro Alves de Moraes.

Quanto aos requerimentos e varios associados foram despachados da seguinte fórma: Sylvio Marpo, solicite-se retirada do pedido, dado o apreço em que é tido o socio Paulo Jann, feita á vista da disposição do artigo 10, n. 4. Clavo Canabarro Pereira e José Canabarro Pereira, indeferindo, os socios em questão não têm um anno de effectividade; Tancredo Carneiro, sem objecto — Archive-se.

Officio do Club de Regatas Vasco da Gama "Agradeça-se".

Officio da Federação — Encaminhe-se á thesouraria.

Approvar as demissões dos empregados e novos contratos.

Foi marcada, em virtude da regata, nova sessão para o dia 22 do corrente ás 7 horas.

A VIDA EM VIDROS
Rhum Creosotado
do
Ernesto Souza
BRONCHITE
Rouquidão, Asthma
Tuberculose pulmonar
GRANDE TONICO
abre o appetite e produz a força muscular.
GRANADO & C.
Rua 1º de Março n. 14
FORMULA:
CREOSOTO DE FAIA
-:-IODO-:-
Hypophosphito de SODIO
Hypophosphito de CALCIO
GLYCERINA
Fartos elementos para a Hygiene dos Pulmões e
: : Robustez : :
(4048)

PATINAÇÃO

UM DESAFIO ACCEITO

Recebemos a seguinte carta:

"Rio, 18 de junho de 1923 — Sr. redactor sportivo do "Correio da Manhã". Amigo e senhor. Saudações — Tendo sr. Castro Neves me desafiado por um collega seu, para uma corrida em patins, venho por esta pedir para declarar-lhe que acceito nas condições firmadas por elle, isto é, 5.000 metros. Quanto á hora, dia e juiz me é indifferente, mas comtudo tomo a liberdade de marcar conforme pediu: 1º, o dia poderá ser em 1º de julho; 2º, á hora de preferencia, ás 4 horas da tarde; 3º, o logar deve ser o rink do Leme, por ser um dos maiores desta capital; 4º, o juiz devemos escolher na hora do match.

Estando designadas as condições, peço ao distincto amigo Castro Neves, desculpar a demora da mesma, por não saber que já tinha sido publicado ha dias.

Me firmo assegurando-vos os protestos de minha alta estima e distincta consideração. — *Eduardo Antunes Pereira Filho.*"

BOX

FRANK ROSE VENCEU LAURINDO ARMANDO, POR "KNOCK-OUT", EM 15 SEGUNDOS.

Realizou-se, ante-hontem, no Centro Nacional de Cultura Physica, o annunciado match entre Laurindo Armando, brasileiro, e Frank Rose, campeão da Tcheco-Slovaquia.

A luta, entre esses dois pugilistas, foi rapida. Frank Rose, assumindo logo o ataque, pôz Laurindo knock-down tres vezes, pondo-o depois knock-out, com um cross de esquerda no queixo. A contenda durou apenas 15 segundos.

Das seis provas preliminares disputadas, a melhor foi a que se travou entre Rios Soares, discipulo de Rodrigues Alves, e Leão Maynard, em caracter de demonstração. Esse jogo foi interessante, tendo servido, apenas, para mostrar, mais uma vez, as excellentes qualidades pugilisticas de Maynard, que é um boxeur de primeira ordem.

Manteiga Phosphatada Simões
Dep. Drog. J. M. Pacheco — R. Andradas 43 — Stock sempre novo. Recebe remessas diarias do fabricante em Minas. Vendas em grosso e a varejo pelo preço da fabrica. (10492)

XADREZ

O MESTRE BLUMENFELD EFFECTUA UMA PARTIDA SEM BRILHO CONTRA LINCH

Não correspondeu á expectativa no encontro de ante-hontem, á noite, contra o forte amador argentino d. Julio A. Linch, a actuação do mestre Blumenfeld, não pelo que em si possa representar a derrota, que diremos, presumiamos, mas, pela má qualidade do jogo posto em pratica durante todo o encontro que não esteve de accôrdo em momento algum, com o que se podia esperar, tratando-se de um mestre que tem figurado discretamente em encontros anteriores e que acaba de obter numerosas victorias contra os mais fortes jogadores do Uruguay e do Brasil.

A irregularidade da performance nos levou e entrevistar o mestre Blumenfeld, o qual disse-nos que a falta de energia manifestada nos tres encontros realizados em nosso paiz e a desconcertante derrota soffrida contra Linch, podem ser attribuidas á fadiga decorrente de tres mezes seguidos de actuação na America do Sul, onde realizou partidas diarias, sem excepção de um só dia, não querendo com isso senão justificar sua actuação deficiente, pois, reconhece nos amadores argentinos com quem tem se medido conhecimentos sufficientes para confirmar os resultados obtidos contra elle, em condições normaes.

Evidentemente não póde ser outra a razão, pois, este mestre conta em sua folha de serviços um quarto logar no torneio de Trevich de 1919-1920, no qual foram vencedores empatados o campeão ukraniano Tartakower e o conhecido mestre austriaco Grunfeld, contra os quaes Blumenfeld empatou as respectivas partidas.

O que se deduz da actuação do mestre polaco nestes primeiros encontros, é que actualmente, só tem perspectiva de exito em nosso paiz, e sómente em condições de ensinar no que se refere a xadrez, os grandes mestres desse jogo como Capablanca, Aljechine, Tartakower, Reti e os poucos que se encontram enxidristicamente á altura dos antemencionados, o que não impede por certo que a actuação de Blumenfeld tenha sido illogica e que causas physicas o tenham impedido de actuar com maior acerto em nosso paiz.

A partida com Linch caracterizou-se pela violenta e illogica estrategia desse jogador que perdeu um peão e o roque logo depois de iniciado o encontro, se bem que á custa de uma posição complicada e cheia de possibilidades. O jogo foi iniciado com a abertura Bird (P. 4 B. R.) que as negras contestaram com o ataque From (P. 4 R.) e que transformada pelas brancas, dirigidas por Blumenfeld, em um gambito do rei (2 P. 4 R.) foi defendido por Linch com um contra-gambito Falkbeer (2... P. 4 D.). O desenrolar da partida não necessita commentario, suas alternativas foram notaveis, permittindo o mestre polaco, que Linch iniciasse um vigoroso ataque, proporcionando-lhe a victoria que parecia difficil no começo do encontro, dada a vantagem adquirida na abertura por Blumenfeld.

Esta noite o mestre jogará uma partida com o amador Julio Arias e segunda-feira proxima, dará uma sessão de simultaneas no Club de Xadrez Argentino, Cangallo 833.

TURF

JOCKEY-CLUB

A Commissão Directora de Corridas, em sua reunião de hontem, resolveu:

a) suspender por duas corridas o jockey aprendiz J. B. Gomes, que montou a egua Cantilena, no pareo Lampeira, de accordo com o disposto no art. 161 do Codigo de Corridas;

b) chamar á secretaria o tratador Gabriel Reis e o jockey Pablo Zabala;

c) prohibir a entrada, no Prado Fluminense e demais dependencias, ao sr. Aurelio Antunes;

d) ordenar o pagamento dos premios.

Dois furtos apprehendidos pela policia do 12º districto

Antonio Carlos da Silva, de 25 annos de edade, residente na visinha cidade de Nictheroy, quando lavava a casa de David Rodrigues de Almeida, á rua do Senado 157, subtrahira do referido cavalheiro uma cedula de 500$.

Apresentada queixa á policia do 12º districto foi o infiel "lavador de casa" preso e a cedula apprehendida pela policia entre pannos velhos.

Tambem pelas autoridades do 12º districto foi capturada Maria Pereira Marques, de 18 annos, viúva, do Estado de São Paulo, creada de servir na casa do sr. Francisco Taranto, residente á avenida Gomes Freire 79. Maria havia roubado da casa dos patrões um cordão, uma medalha e pulseira de ouro e 50$ em dinheiro. A policia apprehendeu a pulseira na casa do ourives da rua Tobias Barreto n. 9, ali vendida por 10$.

Os demais objectos e 40$ foram encontrados em poder da ladra.

Ambos estão sendo devidamente processados no cartorio da delegacia do 12º districto.

Excessos de uma pandega de rapazes que a policia vae castigar

Pantaleão de Oliveira e Aldemar Velloso são uns pandegos, empregados no commercio e residentes á rua Silveira Martins n. 30. Por um motivo qualquer ou mesmo sem motivo nenhum, resolveram elles fazer uma "festa" na referida casa e convidaram Cladore Augusto de Moraes, morador á rua do Cattete 91; Oscar de Almeida, empregado da Light, residente á rua Barão de Guaratiba n. 110 e Oswaldo Velloso, domiciliado á rua Costa Bastos n. 12, como excellentes convivas que são. Houve samba ao som de um réco-réco, etc. e tal...

O negocio acabou mal porque os referidos rapazes se excederam inconvenientemente.

Assim, passando, pelo local uma patrulha do Exercito da guarda palaciana, em serviço de substituição ás innumeras sentinellas espalhadas pelo local, os pandegos entenderam de mexer com ella. O commandante, entretanto, um cabo, não esteve por isso, e prendendo os convivas, levou-os para o corpo da guarda de onde foram, depois, mandados para o 6º districto policial, a ajustar contas com as autoridades respectivas pelos desatinos praticados.

VIVERAM JUNTOS, CASADOS...

Jacob Darmon se separara da mulher, — Esther Darmon, — ha por motivos que elle ha de ter explicado na policia, mas que a ninguem interessa. Hontem encontraram-se os dois na rua da Relação e, sem dizer muita coisa, Jacob feriu no rosto, com uma canivetada, a sua ex-companheira.

Apitos, etc. e o aggressor preso conduzido, autuado e mettido no xadrez do 12º districto.

Esther foi receber curativo na Assistencia.

Instituto dos Docentes Militares

Commemora hoje o 8º anniversario de sua fundação esta util associação formada pelos professores das Escolas Militar e Naval, Estado Maior do Exercito, Naval de Guerra e Collegios Militar da Republica.

Haverá uma sessão ás 2 e ½ horas, na séde á rua Gonçalves Dias, sob a presidencia do Almirante Pedro Cavalcante, sendo inaugurados os retratos dos socios general dr. Jonathas de Mello Barreto e coronel dr. Joaquim Marques da Cunha.

Terminada a sessão fará uma conferencia sobre a sua recente viagem ao Chile, como membro da embaixada do Brasil, o illustre major dr. Rodolpho Villanova Machado.

UNIVERSAL FILM
"A lotação está completa!" "Não ha mais lugar!"
Foi, hontem, muitas vezes, a resposta da bilheteira do RIALTO
Devido á exigencia e instantes pedidos de innumeras pessoas que, por falta de lugares não conseguiram ver o mais assombroso film natural jamais produzido, o RIALTO é obrigado a exhibir ainda hoje
FILMANDO FERAS EM AFRICA
Producção UNIVERSAL! Aproveitae! São as ultimas exhibições do film de successo mundial.
UNIVERSAL FILM

RIALTO
Amanhã | Amanhã
Mais um formidavel successo!
Mais um programma de sensação
O PRINCIPE DOS ARTISTAS
RODOLPHO VALENTINO
numa das suas mais perfeitas e sensacionaes creações
ESPOSAS FRIVOLAS
em 6 magnificos actos
E ao mesmo tempo o comico sem rival
Harold Lloyd
Em 2 actos comicos com a encantadora
Bébé Daniels
em
AGUENTA FELIPPE!

Assombroso programma de F. Mattarazzo & C.

DELIRANDO
VIOLA DANA
Amanhã, no
CINEMA PALAIS
Em scenas cheias de alegria e vivacidade vos dirá o excellente casamento que arranjou, em um delicioso film METRO

Distribuido no Brasil pela Paramount-Picture

Os dois Sargentos
em sete emocionantes e realisticos actos, constitue o mais legitimo dos exitos, o mais absoluto dos successos, a ser apresentado no dia 27

NO CINE PALAIS
Brilhante pagina da historia da França, em que resplandecem as virtudes militares, e em que a honra do soldado é justamente olhada como coisa sublime e sagrada!
Só os que têm dentro de si o sulco das lagrimas são capazes de falar ao coração dos outros, e de descobrir para as dôres alheias palavras e silencios que lhes sirvam de lenitivo!
Ninguem deixe de ver Os Dois Sargentos
QUARTA-FEIRA, 27 PROXIMA SEMANA NO Cine PALAIS
Exclusividade da AGENCIA CINEMATOGRAPHICA POPULAR 101, Rua Marechal Floriano Peixoto — Tel. N. 6557
BREVE: A Dama de Monsoreau de Alexandre Dumas

PATHÉ A TODA VELOCIDADE IRIS
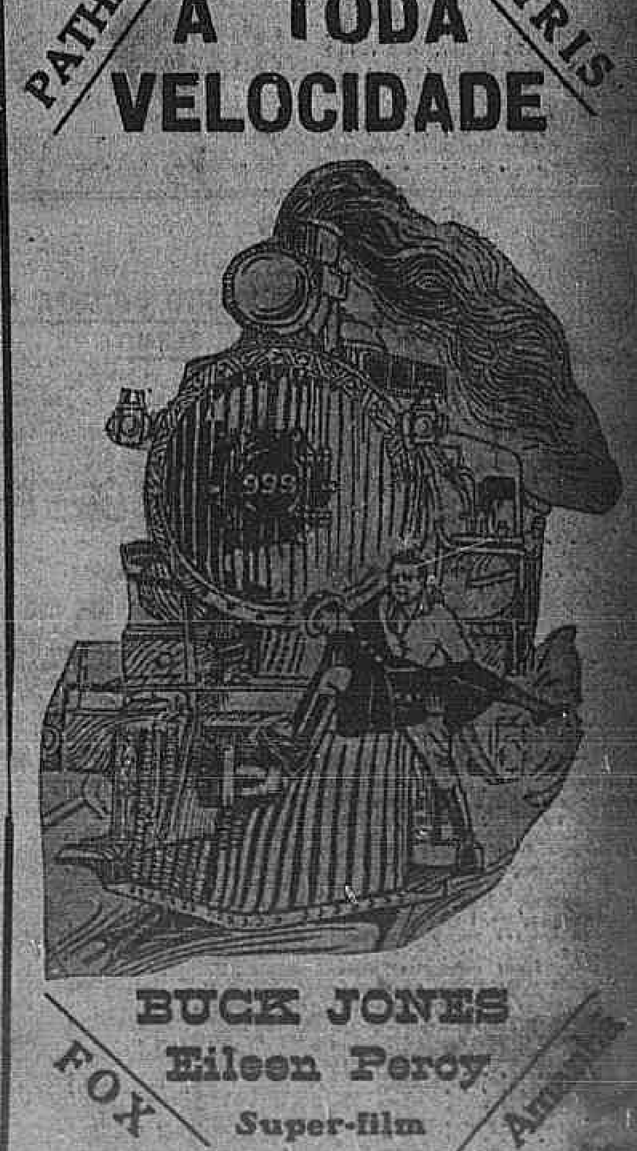
BUCK JONES
Eileen Percy
Super-film
FOX
Amanhã

A VIDA COMMERCIAL

CAMBIO

RIO

Hontem, no inicio dos trabalhos, encontramos esse mercado em condições de estabilidade, com o Banco do Brasil sacando a 5 15|32 d., e os outros a 5 7|16 e 5 29|64 d.

O papel particular era cotado a 5 1|2 e 5 33|64 d.

Durante o dia o mercado manifestou-se firme, passando o Banco do Brasil a sacar a 5 1|2 d. e os demais a 5 15|32 d.

A acquisição das letras de cobertura era feita a 5 33|64 e 5 17|32 d.

Os negocios conhecidos foram desenvolvidos fechando o mercado em posição firme, com todos os bancos fornecendo cambiaes a 5 1|2 d. e comprando a 5 9|16 d.

TABELLA DOS BANCOS

A 90 d/v.

Londres	5 27|64 a 5 15|32
Paris	$695 a $700
Nova York	9$520 a 9$570

A VISTA

Londres	5 13|32 a 5 27|64
Paris	$600 a $605
Nova York	9$590 a 9$620
Canadá	[illegible]
Portugal	$420 a $430
Italia	$440 a $445
Belgica	$510 a $520
Hamburgo (por 1.000 marcos)	$095 a $100
Austria (por 1.000 corôas)	[illegible]
Montevidéo	7$900 a 7$980
Hespanha	1$450 a 1$470
Syria	$603 a $604
Suissa	1$725 a 1$735
Tcheco-Slovaquia	$285 a $290
Rumania (lei)	$051 a $052
Hollanda (florim)	3$690 a 3$720
Japão (yen)	4$700 a 4$750
Buenos Aires (peso ouro)	[illegible]
Buenos Aires (peso papel)	3$480 a 3$490
Suecia	2$560 a 2$590
Noruega	[illegible]
Dinamarca	[illegible]
Vales, café	$600 a $605
Vales ouro, por 1$	[illegible]
Chile	[illegible]

CARO

Londres	5 25|64 a 5 13|32
Nova York	9$630 a 9$650
Canadá	[illegible]
Portugal	[illegible]
Hespanha	1$442 a 1$448
Hollanda (florim)	3$795
Japão (yen)	[illegible]
Dinamarca	[illegible]
Noruega	[illegible]
Suissa	1$742 a 1$748
Paris	$602 a $609
Hamburgo (por 1.000 marcos)	$110

Buenos Aires (peso ouro) — ; Buenos Aires (peso papel) — ; Suecia 2$570; Belgica $517; Italia $442; Montevidéo —.

CURSO OFFICIAL DO CAMBIO

Sobre Londres	5 13|32	5 27|64
" Paris	$596	$600
" Montevidéo	—	—
" Nova York	9$580	[illegible]
" Hespanha	—	[illegible]
" Portugal	$485	[illegible]
" Italia	—	$443
" Palestina	—	5 13|32
" (Syria)	—	5 13|32
" Rumania	—	$060
" Tcheco-Slovaquia	—	—
" Suissa	—	1$728
" Belgica	—	$520
" Japão (yen)	—	4$850
" Buenos Aires (peso ouro)	—	[illegible]
" Buenos Aires (peso papel)	—	3$850
" Hollanda (florim)	—	[illegible]
" Hamburgo (por 1.000 marcos)	—	3$770
" Canadá	—	—
" Dinamarca	—	—
" Noruega	—	1$730
" Austria (por 1.000 corôas)	—	—

Extremos

Caixa matriz	5 27|16 a 5 33|64	
Bancario	5 7|16 a 5 1|2	

Moedas:

Soberanos —; Libras (papel) 48$000; Francos (ouro) —; Francos (papel) —; Liras (papel) —; Peso uruguayo (ouro) —; Peso argentino (papel) —; Ouro nacional (moeda de 10$) —; Escudos (papel) $505; Franco suisso (papel) —; Pesetas (papel) —; Dollars (papel) —; Marcos (papel) —; Corôas austriacas (papel) —.

CAIXA DE AMORTIZAÇÃO

Secção de Papel-Moeda

Na thesouraria do papel-moeda da Caixa de Amortização foram trocadas hontem 14.389 notas do governo, dilaceradas e substituidas, na importancia de 538:488$000.

CAMBIO SOBRE LONDRES

LONDRES, 18

Abertura:

	Hoje	Anterior
LONDRES s/N. York á vista por £	$ 73,80	$ 73,75
" s/Genova á vista por £	L 461,50	L 461,25
" s/Madrid á vista por £	P 30,97	P 31,08
" s/Paris á vista por £	L 100,75	F 99,75
" s/Lisbôa á vista por mil rs.	d. 2 17/32	d. 2 17/32
" s/Berlim á vista por £	M 600,000	M 495,000
" s/Amsterdam á v. por £	11,77	11,77
" s/Berna	25,68	25,68

Fechamento:

	Hoje	Anterior
LONDRES s/Berlim á vista por £	M 665,000	M 520,000
" s/Genova á vista por £	L 101,00	L 99,87
" s/Madrid á vista por £	P 31,00	P 31,08
" s/Paris á vista por £	F 74,20	F 73,20
" s/Lisbôa á vista por mil rs.	d. 2 17/32	d. 2 17/32
" s/N. York á vista por £	$ 4,62,00	$ 4,61,25
" s/Amsterdam á v. por £	Fl 11,77	Fl 11,77
" s/Stockolmo á v. por £	Kr 17,25	Kr 17,25
" s/Christiania á v. por £	Kr 27,75	Kr 27,73
" s/Copenhagen á v. por £	Kr 25,95	Kr 25,90

NOVA YORK, 18.

Abertura:

N. YORK s/Londres, tel., por £	$ 4,62,00	4,61,62
" s/Paris, tel., por F.	C. 6,21,50	6,31,50
" s/Genova, tel., por L.	C. 4,37,00	4,50,00
" s/Madrid, tel., por 100 P.	$ 14,90,00	14,90,00
" s/Amsterdam, tel., por F.	$ 39,24,00	39,21,00
" s/Berlim, tel., por M.	C. 0,00,07	0,00,08

CAMBIOS SUISSOS

	Hoje	Anterior
Londres sobre Berna á vista, por £	FS. 25,68	FS. 25,68
Paris sobre Berna á vista, por 100 Fs.	FF. 228,25	FF. 282,75

MERCADO DE CAMBIO DE SANTOS

SANTOS, 18.

Hora 10,43 am. — Mercado froux o — Bancos sacam 5 15|364 — Bancos compram 38|64 — Letras offerecidas não ha.

Hora 2,00 — Mercado calmo — Bancos sacam 5 15|32 — Bancos compram 5 17|32 — Letras offerecidas não ha.

Hora 3,25 — Mercado calmo — Bancos sacam 5 33|64 — Bancos compram 5 37|64 — Letras offerecidas não ha.

Hora 3,40 pm — Mercado firme Bancos sacam 5 17|32 — Bancos compram 5 19|32 — Letras offerecidas não ha.

Hora 3,55 pm — Mercado estavel — Bancos sacam 5 1|2 — Bancos compram 5 9|16 — Letras offerecidas não ha.

TELEGRAMMAS

MERCADO MONETARIO

Taxas de descontos:	*Fechamento*	*Anterior*
Do Banco da Inglaterra	3 %	3 %
Do Banco da França	5 %	5 %
Do Banco da Italia	5 1/2 %	5 1/2 %
Do Banco da Hespanha	6 %	6 %
Do Banco da Allemanha	18 %	18 %
No mercado de Londres	2 1/16 %	2 1/16 %
No mercado de Nova York	4 1/2 %	4 1/2 %
CAMBIO — Londres sobre Bruxellas, á vista, por £	F. 85,65/85,70	F. 84,80/84,90
Genova sobre Londres, por £	L. 100.00	L. 99.60
Madrid sobre Londres, por £	P. 31.07	P. 31.08
Lisbôa s/Londres á vista t. vend. por $	d. 2 17/32	d. 2 17/32
Lisbôa s/Londres á vista t. com. por $	d. 2 19/32	d. 2 7/32
Paris sobre Londres, á vista, por £	F. Fechado	F. 72.00
Paris sobre Italia, á vista, por 100 liras	F. "	F. 73.00
Paris sobre Hespanha, á vista, 100 pesetas	F. "	F. 233.50
Nova York sobre Londres, por libra	$ 4.61.50	$ 4.61.25
Nova York sobre Londres, taxa telegraphica, por £	$ 4.61.62	$ 4.61.37
Nova York sobre Paris, telegr. bancario, por franco	Cts. 6.29.50	Cts. 6.31.50
Nova York sobre Genova, idem por lira	Cts. 4.61.00	Cts. 4.63.00
Nova York sobre Suissa, idem por franco	Cts. 17.96.00	Cts. 17.96.00
Nova York sobre Berlim, t. teleg. por marcos	Cts. 0.00.08	Cts. 0.00.009

CAFÉ

RIO

Os negocios realizados, ante-hontem, em typo 7, foram ao preço de 20$200 por arroba.

Pauta, 2$100

Entradas em 16:

	Saccas
E. F. Leopoldina	6.721
Maritima	647
Alfredo Maia	46
Cabotagem	—
Barra a dentro	—
Total	7.414

Desde 1º	98.905
Média	6.181
Desde 1º de julho	2.454.303
Média	7.012

Embarques em 16:

E. Unidos	—
Europa	2.125
Rio da Prata	3.930
Cabotagem	230
Pacifico	250
Total	6.535

Desde 1º	65.668
Desde 1º de julho	3.246.101
Existencia em 18	847.982

O mercado desse producto foi aberto, ainda hontem, em condições de firmeza, com alguns lotes na tabola e procura animada. Nas primeiras horas foram apuradas vendas de 3.340 saccas, na base de 30$300 a arroba, pelo typo 7.

A' tarde, foram registrados negocios de mais 1.651 saccas, ao mesmo preço da manhã, fechando o mercado em posição inalterada.

COTAÇÕES

Typo 3	32$300
Typo 4	31$800
Typo 5	31$300
Typo 6	30$800
Typo 7	30$300
Typo 8	29$800
Typo 9	[illegible]

MOVIMENTO DO CAFE' A TERMO

1ª BOLSA

	V.	C.	Da cot. anterior
Junho	28$900	28$850	+ $350
Julho	26$100	26$050	—
Agosto	24$450	24$350	—
Setembro	24$200	23$700	— $300
Outubro	23$700	23$600	— $500
Novembro	23$000	22$700	— $100

Posição: estavel.
Vendas: 106.000 saccas.

2ª BOLSA

Junho	28$200	27$900	—1$050
Julho	25$100	25$000	—1$050
Agosto	23$450	23$300	—1$050
Setembro	23$250	23$200	— $500
Outubro	22$700	21$500	—1$300
Novembro	22$500	22$000	— $700

Posição: estavel.
Vendas: 27.000 saccas.

Embarques de café em 18 de junho de 1923

	Saccas
Ed. Johnston & C., para Buenos Aires	1.000
Mc. Kinlay & C., para Buenos Aires	204
Theodor Wille & C., para Antuerpia	2.610
Pinto & C., para Antuerpia	500
Ed. Johnston & C., para Antuerpia	100
Mc. Kinlay & C., para o Rio da Prata	300
Norton Megaw & C., para o Rio da Prata	100
E. G. Fontes & C., para o Rio da Prata	300
Os mesmos, para Antuerpia	750
Castro Silva & C., para portos do sul	30
Os mesmos, para o Havre	250
Serafim Fernandes, para portos do norte	[illegible]

Ornstein & C., para o Rio da Prata ... 125
Alfredo Sinner & C., para o Rio da Prata ... 200
Total ... 6.689

HAVRE, 18.

Abertura:

	Hoje	Fechamento anterior
Café para entrega em julho	104 ½	103 ¾
Café para entrega em setembro	184 ¾	180 ¾
Café para entrega em dezembro	168 ¾	167 ¾
Café para entrega em março	164	163
Vendas	1.000	1.000

Mercado estavel.
Alta de 1 a 1 1|4 franco desde o fechamento anterior.

NOVA YORK, 18.

Fechamento:

	Hoje	Fechamento anterior
Café para entrega em julho	8.50	8.75
Café para entrega em setembro	7.63	7.90
Café para entrega em dezembro	7.30	7.55
Café para entrega em março	7.26	7.55
Mercado	Calmo	Estavel

Desde o fechamento anterior, baixa de 25 a 29 pontos.

SANTOS, 18.

Abertura:

	Hoje	Fechamento anterior
Café: typo 4, para entrega em junho	20$250	20$650
Café: typo 4, para entrega em julho	18$775	18$800
Café: typo 4, para entrega em agosto	17$325	17$675
Café: typo 4, para entrega em setembro	17$000	17$000
Vendas a termo conhecidas até ás 11 horas	50.000	55.000
Estado do mercado a termo	Froxo	Estavel

S. PAULO, 18 (meio-dia).

Entradas de Café:

Em Jundiahy, pela Estrada Paulista: hoje, 14.000 saccas; dia anterior, 13.000 saccas; mesmo dia no anno passado, foi domingo.

Em S. Paulo, pela Estrada Sorocabana: hoje, nada; dia anterior, nada; mesmo dia no anno passado, foi domingo.

Total: hoje, 14.000 saccas; dia anterior, 13.000 saccas; mesmo dia no anno passado, foi domingo.

JUNDIAHY, 18.

Café recebido pela Estrada Paulista com destino a S. Paulo: hoje, 1.000 saccas; dia anterior, nada; mesmo dia no anno passado, foi domingo.

Café recebido pela Estrada Paulista com destino a Santos: hoje, 14.000 saccas; dia anterior, nada; mesmo dia no anno passado, foi domingo.

Total: hoje, 14.000 saccas; dia anterior, nada; mesmo dia no anno passado, foi domingo.

FECHAMENTO EM NOVA YORK E SANTOS

NOVA YORK, 18.

	Hoje	Anterior
Café para entrega em julho	8.48	8.75
Café para entrega em setembro	7.60	7.90
Café para entrega em dezembro	7.30	7.55
Café para entrega em março	7.30	7.55
Vendas do dia	39.000	40.000

Mercado accessivel.
Baixa de 25 a 30 pontos desde o fechamento anterior.

SANTOS, 18.

	Hoje	Fechamento Anterior
Café typo 4, para entrega em junho	18$800	20$250
Café typo 4, para entrega em julho	17$350	18$775
Café typo 4, para entrega em agosto	16$400	17$675
Café typo 4, para entrega em setembro	16$000	17$000
Vendas do dia, a termo	237.000	55.000
Estado do mercado a termo	Firme	Estavel

Mercado: hoje, paralysado; anterior, paralysado; mesmo dia no anno passado, foi domingo.

N. 4, disponivel, por 10 kilos: hoje, n|cotado; anterior, n|cotado; mesmo dia no anno passado, foi domingo.

N. 7, disponivel, por 10 ks.: hoje, n|cotado; anterior, n|cotado; mesmo dia no anno passado, foi domingo.

Entradas em 24 horas: hoje, 13.587 saccas; anterior, 14.128 saccas; mesmo dia no anno passado, foi domingo.

Existencia: hoje, 1.035.309 saccas; anterior, 1.128.927 saccas; mesmo dia no anno passado, foi domingo.

Saidas:

Para os Estados Unidos, 11.440 saccas.

Para a Europa, 1.953 saccas.

Rocha Faria & C.ª
MATRIZ — RIO
Codigos: Borges, Ribeiro, etc.
End. tel.: ROCHAFARIA
Commissarios de café
Rua Th. Ottoni, 113 — 1º
Arm.: Camerino, 66
Caixa postal 710
Telephones: Norte, 2.254 — 3.035
Adeantam sobre conhecimentos, sendo a commissão apenas de 720 réis por sacco.
FILIAL — Santos:
Rua Santo Antonio, 61

Preços por 15 kilos, no Rio:

Typo 2	34$300 a 35$000
" 3	33$900 a 34$100
" 4	33$400 a 33$000
" 5	32$900 a 32$900
" 6	31$800 a 31$700
" 7	31$300 a 30$800
" 8	30$800 a 30$200
" 9	29$300 a 29$700

Informações: mercado FIRME. (10842)

ESTEVES, REZENDE & Cia.
Commissões — Consignações — Conta Propria
Adeantam 70 % sobre conhecimentos
Commissão $700 por sacco
Escriptorio: Quitanda, 198 (sob.)
TELEPHONE, NORTE 6024
Armazem: Rua da Gambôa, 133-135
TELEPHONE, NORTE 3796
Endereço telegraphico: "GRACIANO"
CODIGO — "Ribeiro"

Cotações por 15 kilos:

Typo 2	34$900 a 34$900
" 3	33$900 a 33$900
" 4	32$900 a 32$900
" 5	32$400 a 32$000
" 6	31$800 a 31$800
" 7	30$700 a 30$700
" 8	30$200 a 30$000
" 9	29$200 a 29$700

Mercado ESTAVEL. (10842)

Barboza, Albuquerque & Comp.
SECÇÃO DE CAFÉ
RUA DO ROSARIO, 101, 102 e 104
Caixa postal 622
Endereço telegraphico: "OLIBARBOZA"
ADEANTAM SOBRE CONHECIMENTOS
Collocam cafés á chegar mediante as amostras
CORRETAGEM, $100 por sacco
Recebem cafés nas condições de armazens geraes e dispõem de machinismos para rebeneficiar

Cotações por 15 kilos

Sul e oeste de Minas	Outras Procedencias
Ameri cano	Ameri cano
338$803—33$805	33$805
338$193—33$193	33$193
328$580—32$580	32$580
318$068—31$068	31$068
318$354—31$354	31$354
308$844—30$844	30$844
308$333—30$333	30$333
298$823—29$823	29$823

Mercado ESTAVEL.
Sabino de Roberto, encarregado. (10847)

CAFÉ
EDUARDO ARAUJO & C.IA
PRESTAM AS MELHORES CONTAS
RUA MUNICIPAL 28 — RIO
(4050)

ASSUCAR

RIO

Eram, ainda, hontem, promettedoras as condições do mercado do assucar, que regulava quasi sem "stock" disponivel. E' que não tem havido entradas, e as saidas, ao contrario, têm sido animadas e successivas. Comtudo, não se verificou melhoria de preços, tendo estes fechado em attitude de alta, com o mercado na perspectiva de vir a ficar sem genero negociavel dentro em pouco.

MOVIMENTO DO MERCADO

	Saccas
Stock anterior	52.267
Entradas:	
De Campos	—
De Maceió	—
De Sergipe	—
De Pernambuco	—
De Santa Catharina	—
Total	—
Desde 1º	20.569
Saidas	3.783
Desde 1º	54.655
Stock hontem á tarde	48.484

COTAÇÕES

	Por kilo
Branco crystal	1$380 a 1$420
Branco, usina	Não ha
Demerara	Não ha
3º jacto	1$000 a 1$100
2ª sorte	1$300 a 1$320
Mascavinho	1$170 a 1$200
Mascavo	$840 a $900

MOVIMENTO DO ASSUCAR A TERMO

1ª BOLSA

	V.	C.	Da cot. anterior
Junho	80$000	77$000	— $500
Julho	70$400	68$600	+ $100
Agosto	67$000	55$800	+ $500
Setembro	64$000	60$000	—
Outubro	63$000	58$000	—
Novembro	60$000	57$000	—1$000

Posição: estavel.
Vendas: 5.000 saccas.

2ª BOLSA

Junho	79$100	s/c	—
Julho	69$100	69$000	+ $400
Agosto	65$000	63$000	—2$000
Setembro	62$000	58$000	—2$000
Outubro	60$000	55$000	—3$000
Novembro	58$000	55$500	—3$500

Posição: calma.
Vendas: 2.000 saccas.

LONDRES, 18.

Abertura:

	Hoje	Fechamento anterior
Assucar para entrega em julho	27|-	28|-
Assucar para entrega em setembro	24|3	25|-
Assucar para entrega em dezembro	22|1 ½	22|9
Assucar para entrega em março	22|-	23|6

Mercado frouxo.
Baixa de 6 d. a 1|- desde o fechamento anterior.

NOVA YORK, 18.

Abertura:

	Hoje	Abertura anterior
Assucar para entrega em julho	4.61	4.93
Assucar para entrega em setembro	4.82	4.98
Assucar para entrega em dezembro	4.5*	4.52
Assucar para entrega em março	3.65	3.52

Mercado firme.
Baixa de 13 a 34 e alta de 2 a 13 pontos desde o fechamento anterior.

PERNAMBUCO, 18 (meio-dia).

Mercado: hoje, firme; anterior, firme.

Preços por 15 kilos:

Usina, 1ª: hoje, n|cotado; anterior, n|cotado.

Usina, 2ª: hoje, inalterado; anterior, n|cotado.

Crystaes: hoje, inalterado; anterior, 17$ a 17$500.

Demeraras: hoje, 15$ a 15$500; anterior, 15$ a 15$500.

3ª sorte: hoje, inalterado; anterior, 16$500 a 17$500.

Somenos: hoje, inalterado; anterior, 15$500 a 16$500.

Brutos, seccos: hoje, inalterado; 10$ a 10$500.

Entradas

	Hoje	Anterior
Desde hontem, em saccas de 60 kilos	—	2.000
Desde 1º de setemb. ppdo, saccas de 60 kilos	—	2.802.000
Exportação:		
Para o Rio de Janeiro, em saccas de 60 kilos	Nada	Nada
Para Santos, saccas de 60 kilos	—	—
Para outros portos do sul do Brasil, saccas de 60 kilos	—	—
Para outros portos do norte do Brasil, saccas de 60 kilos	—	—
Para a Europa, saccas de 60 kilos	—	—
Para os Estados Unidos, saccas de 60 kilos	—	—
Para o Rio da Prata, saccas de 60 ks.	—	—
Existencia em saccas de 60 kilos	—	153.000

Pinto, Lopes & C.
Escriptorio, r. General Camara, 43 — Rio. Armazem: r. Coronel Pedro Alves, 98.
EXPORTADORES E COMMISSARIOS DE CAFÉ
(10843)

Molho Inglez
Registrado e analysado — PRODUCTO PURO E RECOMMENDAVEL.
Laboratorio: E. do Rio.
Pedidos a Fonseca Araujo & C., rua Silva Jardim n. 12. Tel. Central 367 — Unicos depositarios para todo o Brasil: A. BEBIANNO & C.ª, rua S. Pedro n. 124. Tel. Norte 4097. Vidro, 2$500. Usado nos principaes hoteis desta capital.
(560)

ALGODÃO

RIO.

O mercado do algodão funccionou hontem paralysado, mas ainda assim com um movimento regular de entregas. As entradas verificadas foram mais volumosas, de sorte que os preços, embora inalterados, ficaram mal collocados e com tendencias para descer.

MOVIMENTO DO MERCADO

	Fardos
Stock anterior	10.956
Entradas:	
De Natal	—
De S. Paulo	772
Do Ceará	356
Da Parahyba	430
De Penedo	—
De Pernambuco	—
De Mossoró	330
Total	1.888
Desde 1º	8.307
Saidas	562
Desde 1º	6.343
Stock hontem á tarde	12.272

COTAÇÕES

Sertões	63$000 a 65$000
Primeiras sortes	62$000 a 63$000
Paulista	60$000 a 62$000
Mediano	59$000 a 60$000

NOVA YORK, 18.

Abertura:

	Hoje	Anterior
American Futures, para julho	27,45	27,85
American Futures, para outubro	24,61	25,01

Mercado: commercio activo para as posições mais proximas. Noticias de Liverpool.

Desde o fechamento anterior, baixa de 40 pontos.

LIVERPOOL, 18.

Abertura:

	Hoje	Anterior
Mercado	Calmo	Calmo
Pernambuco, Fair	15,76	15,86
Maceió, Fair	15,76	15,86
American, Fully Middling	16,66	16,76
American Futures, para julho	15,01	15,11
American Futures, para outubro	13,58	13,54

Disponivel brasileiro, baixa de 10 pontos.

Disponivel americano, baixa de 10 pontos.

Termo americano, baixa de 10 e alta de 4 pontos.

PERNAMBUCO, 18.

Preço por 15 kilos	Hoje	Anterior
Mercado	Inalterado	Calmo
1ª sorte, vendedores	Inalt.	Retraidos
1ª sorte, compradores	Inalt.	78$000
Entradas:		
Desde hontem, em saccas de 80 ks.	300	Nada
Desde 1º de setembro ppdo., saccas de 80 ks.	157.300	157.000
Exportação:		
Para o Rio de Janeiro, em saccas de 80 kilos	Nada	Nada
Para o Rio de Janeiro, fardos de 180 kilos	—	—
Para Santos, saccas de 80 kilos	—	—
Para Santos, fardos de 180 kilos	—	—
Para Liverpool, saccas de 80 ks.	—	—
Para Liverpool, fardos de 180 ks.	—	—
Para outros portos da Europa, saccas de 80 ks.	—	—
Para outros portos da Europa, fardos de 180 ks.	—	—
Para o Rio Grande do Sul, saccas de 80 ks.	—	—
Para o Rio Grande do Sul, fardos de 180 ks.	—	—
Para a Bahia, saccas de 80 ks.	—	—
Para a Bahia, fardos de 80 ks.	—	—
Existencia em saccas de 80 kilos	9.000	9.000

OUTROS GENEROS

BANHA

	Por kilo
De Porto Alegre (lata de 2 kilos)	2$100 a 2$200
Lata de 1 kilo	2$200 a 2$300
Laguna (lata de 20 kilos)	2$050 a 2$100
Itajahy (lata de 2 kilos)	2$200 a 2$300
Lata de 10 kilos	2$200 a 2$300
Lata de 20 kilos	2$240 a 2$300
Mineira e Paulista (lata de 20 kilos)	2$000 a 2$100
Lata de 2 kilos	2$000 a 2$100

ARROZ

	Por 60 kilos
Brilhado, de 1ª	55$000 a 60$000
Idem, de 2ª	44$000 a 46$000
Especial	48$000 a 50$000
Superior	42$000 a 44$000
Bom	37$000 a 40$000
Regular	33$000 a 35$000
Rajado, do norte	— 34$000
Meio arroz	24$000 a 26$000

BATATAS

	Por kilo
Rio Grande	$480 a $560
Mineira	$500 a $640
Paulista	$500 a $640

MANTEIGA

	Por kilo
Mineira, especial	6$200 a 6$400
Dita superior	5$800 a 6$100

OLEO DE LINHAÇA

	Por kilo bruto
Em barril	3$200 a 3$400
Em lata	— 3$900
De caroço de algodão, por litro	1$600 a 1$800

AGUARDENTE

	Por pipa c|480 litros
De Paraty	310$000 a 330$000
De Angra	280$000 a 300$000
De Campos	250$000 a 270$000

ALCOOL

	Por pipa de 480 litros
De 40 gráos	420$000 a 440$000
De 38 gráos	400$000 a 420$000
De 36 gráos	380$000 a 400$000

FEIJÃO

	Por 60 kilos
Especial	27$000 a 29$000
Idem, regular	22$000 a 23$000
Fradinho	25$000 a 46$000
Mulatinho especial	24$000 a 26$000
Amendoim	45$000 a 48$000
De côres, de Porto Alegre	38$000 a 42$000
Manteiga	44$000 a 48$000
Enxofre, 66 kilos	45$000 a 46$000
Branco, nacional	54$000 a 58$000
Idem, estrangeiro	73$000 a 76$000

XARQUE

Do Rio da Prata	Por kilo
Patos e mantas	Não ha
Puras mantas	1$700 a 1$900
Fronteiras:	
Patos e mantas	1$200 a 1$450
Puras mantas	1$300 a 1$700
De Minas:	
Patos e mantas	$900 a 1$350
Mantas	$900 a 1$350
De Matto Grosso:	
Puras mantas	Não ha
Patos e mantas	1$100 a 1$350

TOUCINHO

De fumeiro	2$000 a 3$000
Commum	1$400 a 1$600

TRIGO

Buenos Aires, 17.

Fechamento:

	Hoje	Anterior
Estado do mercado	Est.	Accessivel
Preço por 100 kilos, posto docas:		
Para entregar em julho	$ 11,75	$ 11,70
Para entregar em setembro	$ 11,75	$ 11,80

Desde o fechamento anterior, alta e baixa de 5 centavos.

MOVIMENTO DA BOLSA

O mercado de fundos, continuou, hontem, sem maior actividade e assim com um movimento de negocios muito moderado. Poucos eram os papeis em actividade, e destes, poucos foram os que accusaram melhoria de preços, ainda assim, em escala sensivelmente reduzida.

Esteve, pois, a Bolsa de titulos sem a menor animação e com a maior parte dos papeis sem firmeza, como se vê adeante, nas vendas e offertas do dia

VENDAS

Apolices:	
Diversas Emissões, de réis 1:000$, port., 1, 2, 3, 14, 7, 20, 60, a.	757$000
Ditas idem, 2, a.	758$000
Ditas idem, 12, a.	759$000
Obrigações do Thesouro, 10, 50, a.	948$000
Ditas idem, 20, 15, a.	949$000
Municipaes, de 1906, port., 20, a.	168$000
Ditas nom., 5, a.	170$000
Ditas de 1914, port., 3, a.	167$000
Ditas de Nictheroy, 2ª serie, 19, a.	75$000
Popular, da Parahyba, 20, a	96$000
E. do Rio (Popular), 2, a.	96$500
Bancos:	
Funccionarios Publicos, 5, 8, a.	61$000
Brasil, 20, 100, a.	425$000
Companhias:	
Tecidos Magéense, 30, a.	90$000
Confiança Industrial, 90, a	230$000
Debentures:	
Confiança Industrial, 1, 4, 78, a.	193$000
Palace Hotel, 930, a.	207$000

OFFERTAS

Apolices	V.	C.
Uniformizadas, de 1:000$	—	—
Obras do Porto	803$000	800$000
Div. Emissões, de 1:000$, nom.	—	—
Ditas port.	758$000	757$000
Ditas em cautela	743$000	742$000
Obrig. do Thesouro	950$000	947$000
E. do Rio (Popular)	96$500	96$000
E. do Rio, de 500$, nom.	410$000	—
Municipaes de 1b. 20, port.	580$000	565$000
Ditas nom.	—	420$000
Ditas de 1906 port.	170$000	167$000
Ditas de 1914 port.	168$000	166$000
Ditas nom.	—	170$000
Ditas de 1917 port.	161$000	160$500
Ditas de 1920 port.	155$000	152$000
Ditas de 1909 port.	—	126$000
Ditas decreto 1.535	—	170$000
Ditas decreto 1.622	172$000	—
Ditas decreto 1.650	170$500	170$000
Ditas decreto 1.623	150$000	133$000
Ditas de Nictheroy, 1ª serie	78$000	75$000
Ditas 2ª serie	76$000	75$000
Ditas de Petropolis	195$000	—
Popular, da Parahyba	—	96$000
E. do Rio Grande do Sul, por.	950$000	—
Ditas nom.	930$000	—
Bancos:		
Funccionarios Publicos	61$000	59$000
Portuguez do Brasil, port.	—	185$000
Ditas nom.	189$000	—
Mercantil	—	369$000
Commercial	198$000	195$000
Nacional	—	220$000
Brasil	425$000	424$500
Commercio	195$000	180$000
C. de Seguros:		
Anglo Sul Americana	220$000	150$000
Indemnizadora	—	90$000
Integridade	120$000	—
C. E. de Ferro:		
Minas S. Jeronymo	141$000	140$000
Victoria a Minas	—	55$000
J. Botanico, integ.	200$000	—
C. de Tecidos:		
America Fabril	315$000	—
Alliança	295$000	285$000
Conf. Industrial	231$000	229$000
Prog. Industrial	315$000	310$000
Manufactora Fluminense	280$000	234$000
Corcovado	—	170$000
Santo Aleixo	190$000	—
Brasil Industrial	—	380$000
Taubaté Industrial	500$000	440$000
Magéense	110$000	90$000
Tijuca	230$000	—
Lavand. Confiança	190$000	—
Diversas:		
Loterias N. do Brasil	60$000	55$000
Docas da Bahia	48$000	—
Docas de Santos	462$000	—
Ditas nom.	440$000	439$000
Terras e Colonização	—	11$000
Ditas de Campos	198$000	—
Centros Pastoris	30$000	—
C. Brahma	—	340$000
Predial e de Saneamento	95$000	75$000
Registro Commercial	—	105$000
Silveira Machado	203$000	201$500
Melh. no Maranhão	80$000	72$000
Diamantifera	6$500	5$000
Debentures:		
Docas de Santos	206$000	204$000
Docas da Bahia	169$000	—
Mercado Municipal	—	212$000
Mineira Auto-Viação	100$000	93$000
Prog. Industrial	194$500	193$000
Cerv. Brahma	—	203$000
Conf. Industrial	—	195$000
Luz Stearica	—	202$000
America Fabril	205$000	202$000
Fluminense Foot-ball Club	90$000	—
Casa Vivaldi	—	125$000
Feedral de Fundição	—	190$000
Palace Hotel	—	201$000
Corcovado	194$000	—
Santa Helena	—	200$000
Ind. Mineira	200$000	—
Fiat Lux	205$000	—
Tecidos Magéense	170$000	—
Tecidos Magéense	172$000	160$000

INFORMAÇÕES DIVERSAS

CONCURRENCIAS

ANNUNCIADAS

Repartição de Aguas e Obras Publicas, para o fornecimento de sobresalentes para hydrometros dos fabricantes Frenger, Frost, Taremet, Kent, Standard, Kent Uniterne e Kent Amiuto, dia 19.

Directoria Geral de Contabilidade do Ministerio da Agricultura, Industria e Commercio, paar o fornecimento á secretaria de Estado, repartições e serviços que se abastecem nesta capital, durante o segundo semestre do corrente anno, dos artigos constantes dos grupos 14 — combustivel, lubrificantes e asseio de machinas, e 20 — artigos para automoveis, dia 20.

Fabrica de Polvora sem Fumaça, para o fornecimento dos materiaes que constituem o objecto do presente edital: materia prima, drogas, material de escriptorio, etc., dia 20.

Estrada de Ferro Noroeste do Brasil, para a venda de aço e ferro velho, inserviveis para uso da Estrada, dia 20.

Segundo Batalhão de caçadores, Nictheroy, para o fornecimento de viveres, forragem e ferragem, durante o segundo semestre do corrente anno, dia 21.

Directoria Geral de Contabilidade do Ministerio da Agricultura, Industria e Commercio, para o fornecimento á secretaria de Estado, repartições e serviços que se abastecem nesta capital, durante o segundo semestre do corrente anno, dos artigos constantes dos grupos 19 — utensilios e material para tratamento de animaes, e 22 — couros e outros artigos de sapataria, dia 21.

Repartição de Aguas e Obras Publicas, para o fornecimento de carros de passageiros á Estrada de Ferro Rio d'Ouro, dia 23.

Arsenal de Marinha do Rio de Janeiro, para a compra do casco do ex-navio mineiro "Carlos Gomes", dia 25.

Estrada de Ferro Central do Brasil, para a reparação de carros para a 4ª divisão, dia 25.

Collegio Militar do Rio de Janeiro, para o serviço de barbearia e engraxataria, dia 25.

Escola de Aviação Militar, para a acquisição de duas lanchas a gazolina, dia 25.

Commercio, para o fornecimento á secretaria de Estado, repartições e serviços que se abastecem nesta capital, durante o segundo semestre do corrente anno, dos artigos constantes do grupo 9 — drogas e medicamentos, dia 25.

Directoria Geral de Contabilidade do Ministerio da Agricultura, Industria e Commercio, paar o fornecimento á secretaria de Estado, repartições e serviços que se abastecem nesta capital, durante o segundo semestre do corrente anno, dos artigos constantes dos grupos 11 — material cirurgico, vasilhame e utensilios de laboratorio, e 12 — trem de cozinha e repeitorio, dia 26.

Quinto Grupo de Artilharia de Montanha, para o fornecimento de rações preparadas, forragem, ferragem, curativos de animaes, dia 26.

Ministerio da Justiça e Negocios Interiores, para a execução parcial das obras necessarias á construcção de um pavilhão de syphilis nervosa no Hospicio Nacional de Alienados, dia 26.

Primeira Companhia de Metralhadoras Pesadas, paar o fornecimento de generos alimenticios, ferragem e forragem, durante o segundo semestre do corrente anno, dia 27.

Estrand de Ferro Central do Brasil, paar o fornecimento de dois carretões-guindastes para a 4ª divisão, dia 27.

Escola de Grumetes (enseada Almirante Baptista das Neves), para o fornecimento de lenha, durante o segundo semestre do corrente anno, dia 28.

Inspectoria Federal das Estradas, para o fornecimento de superstructuras metallicas destinadas á E. F. Mossoró, dia 30.

Directoria do Serviço de Inspecção e Fomento Agricola, para o fornecimento de adubos e insecticidas, dia 30.

Observatorio Nacional, para o fornecimento e installação de encanamentos, uma caixa de agua e a execução de todos os trabalhos necessarios ao abastecimento de agua, no Observatorio Magnetico de Vassouras, dia 30.

Repartição de Aguas e Obras Publicas, para o fornecimento de guindaste a vapor, destinado aos serviços da consolidação das linhas adductoras de abastecimento de agua á cidade do Rio de Janeiro, dia 30.

Primeira Companhia de Administração, Nictheroy, para o fornecimento de generos alimenticios, forragem e ferragem, durante o 2º semestre do corrente anno, dia 30.

REUNIÃO DE CREDORES

Fallencia de L. Santos & C., dia 21, ás 2 horas da tarde.

Fallencia da Viuva Gomes da Silva & C., dia 22, ás 2 horas da tarde.

Fallencia de Antonio Gomes de Pinho Junior, dia 23, ás 2 horas da tarde.

Credores de Antonio José de Meira, dia 24, á 1 hora da tarde.

Fallencia de T. Garbini & Garcia, dia 26, ás 2 horas da tarde.

Fallencia de Eusebio Britto Cunha, 26, á 1 hora da tarde.

Fallencia de Arab e Credié, dia 28, á 1 hora da tarde.

TRANSFERENCIAS

SUSPENSAS

Companhia Predial e de Saneamento do Rio de Janeiro, até ao dia 26.

Companhia Industria e Commercio, até ao dia 30.

Apolices do Estado do Espirito Santo, até ao dia 30.

Companhia Melhoramentos no Maranhão, até 20.

VENDAS JUDICIAES

Dia 19 — 124 acções do Banco do Brasil.

Dia 21 — 60 apolices Diversas Emissões, de 1:000$, ao portador.

Dia 23 — 20 acções do Banco Commercial do Rio de Janeiro.

ASSEMBLÉAS

ANNUNCIADAS

Companhia Nacional de Tecidos de Seda, para eleição de um cargo vago na directoria, dia 20, ás 2 horas da tarde.

Companhia Geral de Melhoramentos no Maranhão, para tomarem conhecimento do relatorio e eleição do conselho fiscal, dia 20, á 1 hora da tarde.

Companhia Mercantil Pan-Americana, para eleição de director-gerente, dia 23, ás 2 horas da tarde.

Companhia Industrial de Algodão e Oleos, para approvação das contas e eleição do conselho fiscal, dia 25, á 1 hora da tarde.

Companhia Predial e de Saneamento do Rio de Janeiro, para prestação de contas e deliberarem sobre o parecer do conselho fiscal, dia 26, ás 2 horas da tarde.

Companhia Graciema, para augmento do capital e reforma dos estatutos, dia 28, á 1 hora da tarde.

Companhia de Seguros Previdente, para reforma dos estatutos e nomeação de peritos para avaliarem os bens immoveis, dia 28, ás 2 horas da tarde.

Companhia Brasileira de Refrescos, para augmento do capital e reforma dos estatutos, dia 28, ás 11 horas da manhã.

Companhia Nacional Radiolectrica, para prestação de contas e eleição do conselho fiscal, dia 29, ás 2 horas da tarde.

FALLENCIAS

E CONCORDATAS

1ª vara — Antonio José de Meira — Conforme fôra convocada, realizou-se hontem a assembléa de credores desta concordata preventiva, para os credores discutirem a proposta de concordata pela qual o concordatario se obriga a pagar aos seus credores 30 °|° sobre seus creditos, em tres prestações, sendo 10 °|° após a homologação, 10 °|° a 90 dias dessa data e os restantes 10 °|° tres mezes após a segunda. A concordata foi acceita, sendo os autos conclusos ao juiz, para homologar, por sentença.

2ª vara — Ali Gabra & C. — A assembléa de credores desta fallencia foi adiada, por estarem ainda em cartorio, correndo prazo, as relações e documentos apresentados pelos syndicos.

— Maceira & Rodrigues — A reunião de credores desta fallencia foi adiada.

— Albuquerque Araujo & C. — Acham-se em cartorio, para serem examinadas pelos interessados, as contas prestadas pelo ex-syndico Nagib David.

— A. Martins — Acham-se em cartorio, para serem examinadas pelos interessados, as contas prestadas pelos ex-syndicos desta fallencia, J. Barbosa & C.

6ª vara — A. Santos & C. — Tendo os credores desta firma, Souza Valle & C., requerido, ha tempos, a verificação de uma conta, e, julgada esta, por sentença, verificada, para que produzisse seus effeitos legaes, requereram agora os mesmos credores a abertura da fallencia desta firma, estabelecida á rua Lina e Vasconcellos n. 19, sendo fixado o termo legal a contar de 4 de maio do corrente anno e marcado o prazo de 15 dias para os credores se habilitarem. O juiz designou o dia 16 de julho proximo para a primeira assembléa de credores, intimados os fallidos a apresentarem, dentro do prazo da lei, a relação de seus credores, comparecerem os mesmos a cartorio, assignando termo e apresentando a lista dos credores, da qual consta como maiores credores: Jefferson Guimarães, pela quantia de 4:[illegible]; Souza Valle & C., por 4:004$400; Pinto Pereira & C., por 2:375$880; Moinho Inglez, por 1:875$100; Peixoto Serra & Co, por 1:484$500, e outros menores.

DOCUMENTOS ARCHIVADOS

Sessão de 11 de junho de 1923.

CONTRATOS

De Pinto, Costa & Comp., firma composta dos socios solidarios, Fernando Pinto da Silva, José Costa e de um socio commanditario, para o commercio de commissões, etc., á rua General Camara n. 91, com capital de 30:000$000, prazo, 5 annos.

De Paiva Rezende & Comp., firma composta do socio solidario, Walter de Paiva Rezende, e de um socio de industria, Sylvio de Paiva Rezende, para o commercio de chapéos, etc., á rua 7 de Setembro n. 193, com capital de 70:000$000, prazo indeterminado.

De Martins & Teixeira, firma composta dos socios solidarios, Antonio Alberto Martins e Antonio Teixeira Clemente, para o commercio de botequim, etc., á rua Dias Ferreira n. 242 e 244-A, com capital de 10:000$000.

De Benjamin Cheniaux & Irmão, firma composta dos socios solidarios, Benjamin Cheniaux e David Cheniaux, para o commercio de fazendas, etc., á rua digo Avenida Rio Branco n. 22, com capital de 15:000$000, prazo indeterminado.

ALTERAÇÕES

De Lemos & Monteiro, o capital social fica elevado a 400:000$000.

De C. M. Bettencourt & Comp., retira-se o socio Thomé de Avila Caruato, recebendo a importancia de 5:000$000, continuando a sociedade com os demais socios.

De A. d'Araujo & Comp., alterando as clausulas 1 e 2, do seu contrato social.

DESTRATOS

De Henrique Eyer & Comp., retira-se o socio Clito Eyer Thomas, recebendo a importancia de 7:000$000, ficando com o activo e passivo o socio Henrique Francisco Eyer, na importancia de 8:050$000.

De Manoel M. Silva & Comp., retiram-se os socios Manoel Maria da Silva e Alamiro do Amaral Castellões, nada recebem.

De Soares & Gomes, retira-se o socio Francisco Soares, recebendo a importancia de 8:500$000, ficando com o activo e passivo o socio Antonio Gomes, na importancia de 8:500$000.

De Andrade & Schebeck, retiram-se os socios Manoel Ferreira de Andrade e Hugo Schebeck, recebendo cada um, a importancia de 4:000$000.

De Rama & Fernandes, retiram-se os socios José Rama Cernados e Manoel Fernandes Gomes, recebendo cada um, a importancia de 12:467$010.

De E. Teixeira Cardoso & Comp., retira-se o socio Eduardo Teixeira Cardoso, recebendo a importancia de 11:000$000, ficando com o activo e passivo o socio Alvaro Gomes de Oliveira.

De Garcia & Hermida, retiram-se os socios José Alvares Garcia e Marcellino Hermida, recebendo cada um, a importancia de 10:000$000.

DISTRATO PARCIAL

De Zacharias, Miguel & Comp., retira-se o socio Galipe Nasser, recebendo a importancia de 18:243$010, modificando a firma para Zacharias & Miguel.

DISTRATOS

De Motta Mello & Comp., retira-se o socio José da Motta Mello, nada recebendo, ficando com o activo e passivo, o socio Jayme de Assumpção Mello, na importancia de 40:174$130.

De Guedes & Abreu, retira-se o socio Alexandre Gaspar de Abreu, recebendo a importancia de 3:000$000, ficando com o activo e passivo o socio Bento Guedes de Magalhães, na importancia de [illegible].

CONTRATOS

De Barbosa, Teixeira & Comp., firma composta dos socios solidarios, Gomes Barbosa & Comp., Vasco Teixeira Pinto e João Macedo, para o commercio de fazenda, etc., á rua Ruy Barbosa n. 40, com capital de ...... 140:000$000, prazo indeterminado.

De Pinto, Motta & Comp., firma composta dos socios solidarios Francisco Antonio da Motta, Lucindo Gomes Pinto e do socio de industria, José Gomes Pinto, para o commercio de seccos e molhados, á rua da Saude n. 71, com capital de 14:000$, prazo indeterminado.

FIRMAS INDIVIDUAES

De José Rodrigues Maio, para o commercio de liquidos, etc., á rua Ribeiro Guimarães n. 1, com capital de 5:000$000.

De Emilia Azevedo, para o commercio de officina de costura, á rua Catumby n. 30, com capital de réis 8:000$000.

De Aarão Moraes D'Almeida, para o commercio de roupas brancas, etc., á rua da Assembléa n. 107, com capital de 30:000$000.

De Henrique Reis, para o commercio de café, etc., á rua Visconde do Rio Branco n. 39, com capital de 40:000$000.

CONTRATOS

De Esperança & Comp., firma composta dos socios solidarios, Alexandre Esperança e Bellino Esperança, e do socio commanditario, Moysés Serrano, para o commercio de armarinho, etc., á avenida Gomes Freire n. 14, com capital de 60:000$000, prazo 3 annos.

FIRMAS INDIVIDUAES

De J. Gomes, para o commercio de seccos e molhados, á rua Frei Caneca n. 238, com capital de 9:000$000.

De M. L. de Carvalho, para o commercio de commissões, etc., á rua Delta n. 22, com capital de 50:000$.

CONTRATOS

De Andrade & Silva, firma composta dos socios solidarios, Manoel Andrade e Sebastião Fernandes da Silva, para o commercio de botequim, á rua Buenos Aires n. 319, com capital de 30:000$000, prazo indeterminado.

De Blanco & Botelho, firma composta dos socios solidarios, José Blanco e Vicente Botelho Cordeiro, para o commercio de café, etc., á rua Figueira de Mello n. 336, com capital de 4:000$000, prazo indeterminado.

De R. P. de Souza & Comp., firma composta dos socios solidarios, Reynerio Pereira de Souza, Amaury da Costa Velho, para o commercio de miudezas, etc., á rua do Carioca n. 26, com capital de 30:000$000, prazo indeterminado.

ALTERAÇÕES

De Hasenclever & Comp., alterando as algumas clausulas do seu contrato social.

De Fernandez Murias & Comp., o capital social fica elevada a 100:000$.

DISTRATOS

De Gabine & Figueiredo, retira-se o socio David Figueiredo, recebendo a importancia de 4:500$000, ficando com o activo e passivo o socio Henrique Gomes Gabina.

De Monassa, Beaklin, Balladi Limitada, retira-se o socio Miguel Elias Balladi, recebendo a importancia de 20:000$000, ficando com o activo e passivo o socio Amim Monassa e Felippe Beaklin & Irmãos.

CÁES DO PORTO

Relação dos vapores e pequenas embarcações que se achavam atracados hontem, no Cáes do Porto, até ás 10 horas da manhã:

Armazens Internos	Armazens Mistos	Classe	Nacionalidade	Nome	Observações
1	—	Chatas	Nacionaes	Diversas	Embarque de manganez
2	—	Vapor	Inglez	"Scorsby"	Desc. de carvão E. F. C. B.
3	—	Vapor	Italiano	"Arsa"	Desc. de carvão E. F. C. B.
4	A	Vapor	Sueco	"K. Gustaf Adolf"	
5	—	Vapor	Francez	"D'Entrecasteaux"	Embarque de manganez
6	—	Vapor	Inglez	"Kenilworth"	Desc. de carvão E. F. C. B.
7	A	Vapor	Hespanhol	"Altobiskar Mendi"	Desc. carvão Arm. 8
9	—	Hiate	Nacional	"Leão do Norte"	Cabotagem
9	A	Chatas	Diversas	c|c. do "Orkild"	
10	A	Chatas	Diversas	c|c do "Severn"	
10	—	Hiate	Nacional	"Coral"	Cabotagem
Pateo 10	—	Vapor	Inglez	"Mabriton"	Embarque de manganez
Pateo 11	—	Pontão	Nacional	"Heluanda"	Cabotagem
Pateo 13	—	Vapor	Sueco	"Gudmundra"	Descarga de trigo
15	C	Vapor	Nacional	"Santarém"	
16	C	Vapor	Francez	"Bougainville"	
17	C	Vapor	Hollandez	"Zeelandia"	Trans. passageiros
Praça Mauá	—	Vapor	Americano	"Susquehanna"	Trans. passageiros

RENDAS PUBLICAS

RECEBEDORIA DO DISTRICTO FEDERAL

Renda arrecadada de 1 a 16 de junho de 1923	6.609:808$079
Renda arrecadada em 18 de junho de 1923	598:202$107
	7.208:010$186
Em egual periodo de 1922	5.070:255$065
Differença em 1923	2.137:764$121

CHURRASCO á CAMPANHA

No espeto, amanhã, e o mais variado e delicioso menu, todos os dias, encontram-se no Restaurant Central á R. Gal. Camara 84. (4048)

MOVIMENTO DO PORTO

ENTRADAS DO DIA 18
(Depois das 12 horas)

De S. Matheus (directo), o vapor nacional "Coronel", com 125 toneladas; carga: madeira a Hugo Simas. Trouxe a reboque o pontão nacional "Itapoan", com carregamento de madeira.

De Montevidéo e escs., o paquete nacional "Rodrigues Alves", com 884 toneladas; carga: varios generos á Companhia N. Lloyd Brasileiro. Em 1ª classe, 35 passageiros, um em 2ª e 22 em 3ª.

SAIDAS DO DIA 18

Para Antuerpia e escs., o paquete belga "Bolivier".

Para Antuerpia e escs., o paquete belga "Trevier".

Para Pelotas e escs., o paquete nacional "Itapacy".

Para Porto Alegre e escs., o paquete nacional "Itaberá".

Para Belém e escs., o paquete nacional "Itaquatiá".

Para Genova e escs., o paquete italiano "Duca d'Aosta".

Para S. Francisco da California e escs., o paquete americano "Susquehana".

Para Buenos Aires e escs., o paquete hollandez "Zeelandia".

Para Cabo Frio, o motor nacional "Leão do Norte".

MARITIMAS

VAPORES ESPERADOS

Portos do sul, "Commandante Alvim"	19
Nova York, "Cubano"	19
Noruega, "Rio de La Plata"	19
Londres e escs., "Highland Pride"	19
Portos do sul, "Anna"	20
Portos do norte, "Santos"	20
Portos do norte, "Manáos"	20
Portos do sul, "Belém"	20
Rio da Prata, "Gelria"	20
Liverpool e escs., "Demerara"	20
Nova York, "Western World"	21
Nova York, "Vestris"	21
Hamburgo, "Madeira"	22
Genova, "Ré d'Italia"	23
Bordeaux e escs., "Massilia"	23
Rio da Prata, "Vauban"	24
Japão, "Tacoma Maru"	25
Hamburgo, "Baden"	25
Rio da Prata, "Alba"	25
Rio da Prata, "Crefeld"	25
Genova, "Napoli"	26
Rio da Prata, "Avon"	27
Rio da Prata, "Pan America"	27
Rio da Prata, "Tomaso di Savoia"	27
Rio da Prata, "Canadá Maru"	28
Portos do norte, "Campinas"	29
Portos do sul, "Campeiro"	29
Rio da Prata, "Groix"	30

VAPORES A SAIR

Rio da Prata e escs., "Highland Pride"	19
Porto Alegre e escs., "Antonina"	19
Ceará e escs., "Rodrigues Alves"	20
Amsterdam e escs., "Gelria"	20
Rio da Prata e escs., "Demerara"	20
Recife e escs., "Jacuhy"	20
Aracaju e escs., "Itaperuna"	20
Tutoya e escs., "Piauhy"	21
Porto Alegre e escs., "Itagiba"	21
Recife e escs., "Assu"	21
Rio da Prata e escs., "Vestris"	21
Recife e escs., "Itassucê"	22
Bahia e escs., "Tres Barras"	22
Pará e escs., "Manáos"	22
Rio da Prata e escs., "Western World"	23
Montevidéo e escs., "Caceres"	23
Laguna e escs., "Ethe"	23
Hamburgo e escs., "Achiba"	23
Manáos e escs., "Belém"	23
Rio da Prata e escs., "Massilia"	23
Rio da Prata e escs., "Ré d'Italia"	23
Laguna e escs., "Anna"	24
Ponta d'Areia e escs., "Icarahy"	24
Nova York e escs., "Vauban"	24
Rio da Prata, "Tacoma Maru"	25
Bordeaux e escs., "Alba"	25
Manáos e escs., "Ibiapaba"	25
Bremen e escs., "Crefeld"	25
Rio Grande e escs., "Santos"	25
Ilhéos e escs., "Commandante Lourenço"	26
Rio da Prata e escs., "Napoli"	26
Laguna e escs., "Lucania"	26
Rio da Prata, "Almanzora"	27
Southampton e escs., "Avon"	27
Liverpool e escs., "Drena"	27
Nova York e escs., "Pan America"	27
Genova e escs., "Tomaso di Savoia"	28
Japão e escs., "Canadá Maru"	28
Maranhão e escs., "Bahia"	29
Porto Alegre e escs., "Bocaina"	29
Porto Alegre e escs., "Campinas"	29
Hamburgo e escs., "Groix"	30

UM FACTO QUE TALVEZ ELUCIDE OUTROS

COM O 12º

[illegible]

Parae de Tossir!

A tosse irrita, enfraquece e debilita. Parae o tossir, tomando o Peitoral de Cereja do Dr. Ayer. (3354)

INDICADOR

ADVOGADOS

[illegible]

MEDICOS

[illegible]

MEDICOS ESPECIALISTAS

[illegible]

Raios X — Dr. Geraldo Vieira com pratica dos hospitaes de Paris, Berlim e Francfort. Radioscopia — Radiographia — Radiotherapia. Assembléa n. 33. Telephones Central 3840, cons. Villa 5518, residencia.

CURA DA HYDROCELE

[illegible]

PARTOS E MOLESTIAS DAS SENHORAS

[illegible]

CLINICA CIRURGICA, VIAS URINARIAS

[illegible]

CIRURGIA, MOL. SENHORAS VIAS URINARIAS

[illegible]

CIRURGIA, DOENÇAS DO RECTO E ANUS

[illegible]

GARGANTA, NARIZ, OUVIDOS E BOCCA

[illegible]

GARGANTA, NARIZ E OUVIDOS

[illegible]

OLHOS, GARGANTA, NARIZ E OUVIDOS

[illegible]

OCULISTAS

[illegible]

ESCOLAS E LIVRARIAS

[illegible]

HOTEIS E PENSÕES

[illegible]

OS MELHORES CAFÉS

[illegible]

SECÇÃO LIVRE

AVISO

Aos possuidores de uma circular de nossa casa, em que nos compromettemos lhes reservar, para a loteria de São João, um bilhete de numero determinado, nessa mesma circular, prevenimos que o prazo para entrega desses bilhetes termina, impreterivelmente, amanhã, 20 do corrente, ás 5 horas da tarde. Depois desse prazo — cessado, portanto, nosso compromisso perante taes possuidores — disporemos desses bilhetes, tanto mais que para taes bilhetes temos muitos pretendentes, visto tratar-se de numeros muito sympathicos.

Rio de Janeiro, 19 de Junho de 1923. — NAZARETH & C. — Rua do Ouvidor, 92. (12197)

DR. ERNANI FARIA ALVES

Cirurgia geral — (Appendice, Hernias, tumores, etc.) Apparelhos e Vias Urinarias. Rua da Quitanda 33, 1º andar. A's 5 horas Telephone 788 C. (393)

CURA DA HYDROCELE

Ha muitos annos estou curado de uma hydrocele de que soffria, com uma unica applicação de processo sem operação cortante do meu collega e amigo *dr. Leonidio Ribeiro*. (a) coronel Rodrigo Bulcão, medico do Exercito. (R 23209)

AS INCOMPETENCIAS PROFISSIONAES

ou a má fé, da Casa de penhores J. LIBERAL *da rua Luiz de Camões* 58 e 60

AVISO AO PUBLICO EM GERAL

Para que não aconteça a qualquer pessoa desprevenida e de boa fé o mesmo que aconteceu ao humilde signatario destas linhas é a razão deste meu aviso.

Na qualidade de mensageiro Rapido, fui chamado em dia do corrente mez para attender ao serviço de uma minha cliente residente no Cattete, encarregando-me essa senhora de empenhar-lhe um collar de perolas pelo maximo que o mesmo alcançasse; dirigi-me á casa acima citada, como aliaz já o havia feito innumeras vezes, para empenhar diversos objectos de clientes meus: chegando á essa casa naturalmente perguntei qual era o maximo que o objecto alcançava [illegible]

Rio de Janeiro, 16 — 6 — 1923. Ernesto Pires. Proprietario do Mensageiro Rapido. Rua dos Invalidos 66 A. — Phone C. 4801. (R 23340)

AO DR. JACINTHO BAPTISTA DOS SANTOS

[illegible]

Angelina da Conceição Augusta. Firma reconhecida pelo tabellião Belmiro Corrêa de Moraes. (R 23458)

TRATAMENTO DO CRESCIMENTO E DO RACHITISMO

[illegible] (9228)

[illegible] (6283)

DECLARAÇÕES

BANCO DOS FUNCCIONARIOS PUBLICOS

SUBSTITUIÇÃO DE CAUTELAS

[illegible] (12078)

(10913)

EDITAES

O melhor dos Purgantes
CHÁ CHAMBARD
O mais afamado remedio, de França, ha 60 annos, contra a PRISÃO DE VENTRE (11517)

SOCIEDADE BENEFICENTE E RECREATIVA DOS OPERARIOS DA ALLIANÇA

SECRETARIA: RUA DAS LARANJEIRAS 471.

Assembléa Geral

De ordem do sr. presidente, convido a todos os socios quites a comparecerem á Assembléa geral extraordinaria, que para eleição da commissão revisora dos estatutos, deverá realizar-se, terça-feira, 19 do corrente, ás 19 horas.

Secretaria, em 17 de junho de 1923 — O secretario, *Manoel Marques*. (R 23390)

BEN.:. LOJ.:. CAP.:. VISCONDE DO RIO BRANCO

4ª feira, 20 do corrente sess.:. de FFin:. pede-se o comparecimento de todos IIr:.

O secr.:. *A. Moura* 18:. (R 23540)

Contra GONORRHEA CYSTITE *Molestias da Bexiga e dos Rins* **DISMINE FAVROT** Novo Remedio experimentado com o maior exito em Paris nos afamados Hospitaes Saint-Louis e Saint-Lazare. Laboratorios H. FERRÉ, BLOTTIÈRE y Cia., 6, Rue Dombasle, Paris. (10111)

IDEAL DO BELLO SEXO

"CAROGENO"

O melhor fortificante até hoje conhecido. E' o unico cuja propaganda não é mentirosa, mas sim, a expressão da verdade, como affirmam todos quantos delle fazem uso. ENGORDA, FORTALECE, TIRA OS PANNOS E SARDAS. Opera brilhantemente nas pessoas impaludadas nas depauperadas por excesso de trabalho physico e intellectual.

Na sua composição predominam a quina, kola, strychinina e arsenico. Com o uso de dois frascos o paciente certificar-se-á da efficacia desse maravilhoso preparado.

Encontra-se nas bôas pharmacias e drogarias.

Depositos: Rua Visconde do Rio Branco 413; Drogaria Barcellos — Nictheroy; rua 1º de Março 14, Granado & Comp. e Drogaria Baptista, rua 1º de Março, 10 — Rio de Janeiro. (8393)

CAIXA BENEFICENTE DO CLUB NAVAL

ASSEMBLE'A GERAL ORDINARIA

1ª Convocação

De ordem do sr. presidente convido os srs. socios desta Caixa a se reunirem em Assembléa geral ordinaria no dia 20 do corrente ás 20 horas, para discussão e votação do relatorio do presidente e parecer do conselho fiscal de accôrdo com o art. 29 do Regimento.

Caixa Beneficente do Club Naval, 16 de junho de 1923 — O secretario, *Esculapio Cezar de Paiva*, cap. tenente. (12114)

ASSOCIAÇÃO BENEFICENTE DOS EMPREGADOS DA INSPECTORIA FEDERAL DE PORTOS, RIOS E CANAES

De ordem do sr. presidente convoco os srs. socios quites para se reunirem em Assembléa Geral biennal, para eleição da Directoria e Conselho Fiscal, no dia 25 do corrente ás 16 horas, na séde social.

Rio, 16 de junho de 1923 — O secretario, *Alexandre Lambertí*. (R 23342)

GR.:. BEN.:. LOJ.:. COMMERCIO E ARTES

(Gr.:. Oriente do Brasil)

Hoje, Sess:. Mag:. de Posse. Peço o comparecimento dos oobr:. *Trajano Ramos*, secr:. (R 22972)

BEN.:. LOJ.:. CAP.:. "AMIZADE FRATERNAL"

Hoje, sess:. de fin:. ás 18 horas. O secr:. *J. Soares Filho* 18:. (R 22928)

GR.:. BEN.:. LOJ.:. CAP.:. COMMERCIO

Hoje, sess:. mag:. de inic:. O secr:. *J. Bloomfield* 18:. (R 22870)

AUG.:. BEN.:. LOJ.:. CAP.:. URIAS

Amanhã, 20, Sess:. de Fin:. *Fulgencio B. Silva*, 18:. secr:. (R 23510)

A' PRAÇA

A Sociedade Anonyma "SERRARIA MOSS", com séde nesta Capital, á rua Barão de S. Felix n. 148, pela presente e em cumprimento á praxe commercial, vem communicar a seus freguezes e a quem interessar, que o seu auxiliar snr. ERNESTO FERREIRA ALEGRIA, por carta particularmente dirigida ao seu director presidente, pediu, por sua livre e espontanea vontade e na melhor harmonia possivel, demissão de seu cargo de vendedor e procurador. Ficam pois sem effeito, os poderes da procuração de que o mesmo snr. se achava investido.

Rio de Janeiro, 18 de junho de 1923 — *Arthur Torgini Moss*, director presidente. (R 22848)

RESALVANDO DIREITOS

AVISO AOS PRETENDENTES A PREDIOS

Adolpho Manoel Sampaio, filho do fallecido Manoel Sampaio, previne que ninguem deve fazer negocio de qualquer natureza, com o predio sito á praça Barão de Drummond n. 2, visto como esse predio pertence ao espolio do fallecido Manoel Sampaio, de quem illegalmente se intitulou herdeiro, José Sampaio, com a falsa allegação de que o mesmo não deixara herdeiros. Assim prevenimos a todas as pessoas pretendentes á compra do dito predio, para que se abstenham sob pena de nullidade, visto como estou demonstrando o meu direito em Juizo.

Desta forma ficam todos avisados, para que depois não alleguem ignorancia.

Rio de Janeiro, 18 de junho de 1923 — p. p. *J. Corrêa de Oliveira*. (R 22936)

COOPERATIVA MILITAR DO BRASIL

AUGMENTO DE CAPITAL

Quota de subscripção e chamada de capital

De accordo com a resolução da Directoria e a ultima parte do n. 2 da proposta approvada de augmento de capital, os interessados são convidados a virem subscrever as acções da emissão a que se refere a dita proposta, sendo no acto cobrados 40 °|° do valor das mesmas acções, ou sejam, levando-se em conta os signaes já recebidos, mais 15$000 por acção.

Outrosim, de accordo com a mesma resolução e com o n. 6 daquella proposta, os Senhores Accionistas, tanto os possuidores das antigas acções, como os subscriptores das novas, são egualmente convidados a virem pagar uma chamada (1ª) de 5$000 por acção para integralização do novo valor (50$000) das novas acções, tendo assim estes subscriptores que pagar essa chamada juntamente com a quota de subscripção.

Tanto para as subscripções como para as chamadas de capital os interessados serão attendidos diariamente das 13 ás 17 horas no escriptorio desta sociedade, á avenida Rio Branco numeros 176 e 178, desde esta data até 18 de julho proximo futuro, em que se finda o praso fixado, para os pagamentos respectivos.

Por conveniencia propria é facultado aos interessados tambem o pagamento antecipado de outras chamadas como lhes aprouver.

Rio de Janeiro, 19 de junho de 1923 — *Rogerio Augusto de Siqueira*, presidente-thesoureiro. (12103)

ANNUNCIOS

OURO

prata, platina, brilhantes, compram-se e pagam-se bem, na praça Tiradentes n. 64. Concertam-se joias e relogios — CASA GARCIA. (10847)

Entradas para a Exposição

Compram-se na rua Uruguayana 77, sala 8, das 13 ás 14 horas. (R 23628)

COLLEGIOS

Collegio Sylvio Leite — Rua Mariz e Barros n. 258 — Telephone Villa 1.252. Internato, semi-internato e externato. Cursos primario, secundario, commercial e especial de preparatorios, com programmas equiparados aos do Collegio Pedro II. Ensino pratico de linguas vivas. Instrucção physica e militar, com direito á caderneta de reservista. Cuidadosa preparação intellectual com obrigatoriedade rigorosa, de estudo e alliada á educação moral, civica e religiosa, esta facultativa e sob o ponto de vista catholico. Tratamento excellente, sendo as refeições dos alumnos as mesmas do director e professores. (10834)

Agencia Dactylographica e de traducções

Executam-se trabalhos dactylographos e traducções com o maior esmero e presteza, na Escola Commercial Feminina, á rua S. José n. 72, 2º andar. Preços modicos. Informações na séde da escola, das 10 horas da manhã ás 5 horas da tarde. (10836)

Copias á machina — Executam-se com perfeição. Sygillo absoluto. Rua Mariz e Barros n. 258. Teleph. Villa 1252. (13589)

(R 23373)

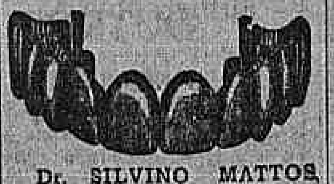

Dr. SILVINO MATTOS, laureado especialista em dentaduras sem vacuo, isto é, sem pressão, sem ventosa e, em certos casos, sem chapas ou céo de bocca. Adherencia absoluta por meio da juxta-posição de alta precisão. A mastigação torna-se perfeita e a belleza da physionomia verifica-se desde logo. Preços modicos. Rua 7 Setembro, 231; das 7 ás 5. Phone: 1.555 — Central. (R 23529)

Terras da Fontinha

Os proprietarios das terras da Fontinha previnem aos compradores de lotes que não autorizaram o sr. Orlando Guedes Taveira nem o sr. José Almeida Marques a venderem os referidos terrenos sitos ás ruas Gyta, Apody, Alda, Henrique de Mello e outras entre Oswaldo Cruz e Bento Ribeiro, ficando sem effeito qualquer transacção feita pelos mesmos senhores em virtude de protesto judicial feito junto do sr. official do Registro de Immoveis, sendo o unico encarregado das mesmas vendas o sr. João Cruz Maria Freire de Vasconcellos e outros. (R 22781)

Não podereis ter Lombrigas ou a Solitaria se não consentirdes que ellas se alojem e reproduzam no vosso corpo.

Quando decidirdes livrar-vos d'ellas usae o

TIRO SEGURO

O Vermifugo do Dr. H. F. PEERY

Uma Unica Dose Basta

A' venda em todas as principaes pharmacias e drogarias. (2602)

"Album dos Premiados"

Pela Exposição do Centenario. Obra descriptiva e illustrada de todos os premiados, organizada por LUPERCIO VIEGAS. Impresso na Casa Barretto, Vianna & C.ª, á rua Buenos Aires, 184, 1º andar.

Informações com o organizador, á rua do Catteto n. 310. Telephone Beira Mar 810—Rio. (R 23640)

Copeira e arrumadeira

Precisa-se de uma empregada, para copeira e arrumadeira. Referencias. Paga-se bem. Rua Leão 47, Laranjeiras. (R. 23537)

CALCARINA

FACILITA A DENTIÇÃO COMBATE A ANEMIA E CURA DIARRHEA SEM IRRITAR ORGANISMO. PREÇO 2$000 (R 23039)

Doenças de ouvidos garganta nariz e bocca — **Cura garantida e rapida da OZENA** (fetidez do nariz) processo inteiramente novo. professor livre desta especialidade na Faculdade de Medicina do Rio de Janeiro. Consultorio: Rua da Assembléa n. 13, sobrado, das 12 ás 6 da tarde. (R 23344)

SOCIO

Precisa-se de um com capital e referencias para desenvolvimento de um laboratorio de especialidades pharmaceuticas. Os productos já têm boa acceitação nos Estados de Pernambuco, Ceará, Minas, Rio, S. Paulo e E. Santo. Informações á rua Haddock Lobo n. 174. (R 22880)

Piano — Compra-se

auto piano-pianolla. Telephonar para 6120 Central. (R 23616)

Dormitorio laqué

Vende-se um para casal, 12 peças, estylo Luiz XVI, na rua Senador Dantas n. 3. (R 23626)

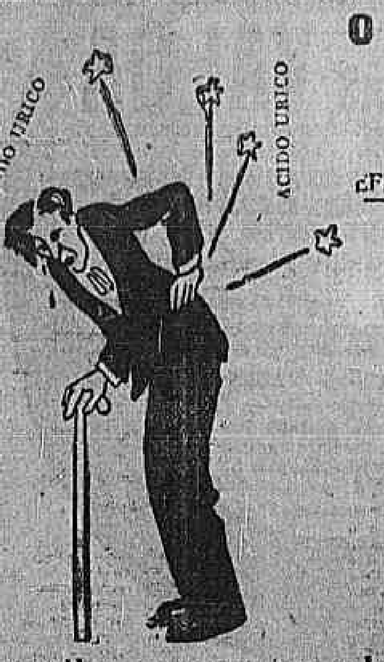

— UROLYSAL —

Formula do DR. FRANCISCO SILVEIRA.

O Maior Dissolvente do Acido Urico

OPINIÕES MEDICAS SOBRE O UROLYSAL:

Illmos. Snrs.

Attesto que tenho empregado em muitos casos de affecções dos rins, do figado e das vias biliares, com resultados assombrosos, o preparado Urolysal, excellente combinação medicamentosa dos srs. Antonio J. Ferreira & Cia.

E' um producto rigorosamente dosado e de acção therapeutica segura, que muito me tem servido na clinica, pois todos os meus clientes de lithiase renal têm conseguido expellir os calculos, ficando desde logo livres do terrivel flagello que é a colica nephritica.

Rio de Janeiro, 8 de março de 1915. (Assignado), dr. Humberto Lisboa.

Illmos Snrs.

Penso que na bagagem dos medicamentos preparados dignos de merecerem a attenção do clinico deve figurar o Urolysal, em cuja acção se póde confiar quando o medico o saiba prescrever.

E' o que me diz minha experiencia de profissional.

(Assignado), dr. Thomé Cavalcanti, cirurgião do hospital da Beneficencia Portugueza do Rio de Janeiro.

EFFICAZ CONTRA:

ARTHRITISMO
RHEUMATISMO GOTTOSO
LITHIASES URICA E BILIAR
AREIAS (GRAVELLA URICA)
ECZEMAS
CYSTITES
URETHRITES
PYELITES
PYELONEPHRITES
AZIA

Expurgar das ARTERIAS e dos RINS os residuos calcareos, com o uso do "UROLYSAL" é evitar a Arterio-Esclerose e as suas funestas consequencias.

A' VENDA EM TODAS AS BOAS PHARMACIAS E DROGARIAS.

Ampolas BI-IODURADAS — O Melhor tratamento da BLENORRHAGIA

Xarope BRONCHENO — O mais efficaz nas TOSSES E BRONCHITES por mais renitentes que sejam.

PARA O EMBELLEZAMENTO DA CUTIS — Os melhores productos são os da marca "DERMOPHILO"

CREME — PO' DE ARROZ (em tres côres) LOÇÃO ANTI-EPHELICA E SABONETE (3852)

As Torturantes dôres Rheumaticas.

"Só queria vêr-me livre d'esta dôr horrivel...." o grito commum nos mezes de inverno.

Todos aquelles que usam o Linimento Sloan, nas cinco partes do mundo, affirmam que não ha nada que se lhe compare para fazer desapparecer dôres. Bastam algumas gotas, applicadas levemente, penetram, aliviam e reconfortam, produzindo immediato e bemvindo alivio.

LINIMENTO DE SLOAN

é o remedio caseiro. Não ha nada que o iguale para afugentar dôres Rheumaticas, de entorses, contusões, nevralgia e quaesquer outras dôres agudas.

Vende-se em todas as Pharmacias. (12186)

OURO 4$000 a gramma...

Soldas a ouro a 1$000

Compram-se: Joias, brilhantes e platina, relogios de ouro, prata e nickel; especialidade em concertos de joias e relogios de bolso e pendulas.

ARLINNDO MARQUES

Rua Marechal Floriano Peixoto, 181 — Tel. N.º 1275. (R 23613)

Juventude Alexandre Dá vigor e mocidade aos cabellos. Restitue a côr primitiva aos cabellos brancos. Extingue a caspa. Combate a calvicie. De agradavel perfume, seu uso é sempre util.

Vidro 3$000. Cuidado com as imitações.

Peça e exija **Juventude Alexandre** (1801)

O DR. FREDERICO EYER

Aconselha a todos os seus clientes o uso diario do

SYNOROL

a pasta dentifricia scientifica que limpa os dentes, tornando-os claros e lindos. O "SYNOROL" acha-se á venda em todas as pharmacias e perfumarias. (R 22691)

CURA RADICAL DA GONORRHEA CHRONICA ou RECENTE em poucos dias com processos modernos, sem dôr; garante-se o tratamento. Electricidade. Vaccina 606 e 914. Assembléa 54, das 10 ás 21 horas. Serviço nocturno, das 8 ás 9. DR. PEDRO MAGALHÃES. (R 22876)

O REI do OURO

Dá altas cotações até ao dia 30 do corrente.

Ouros 18$, 15$, 10$, 8$ e 4$000.

Prata moeda agio 40 %.

Brilhantes 2:000$000 o K.

Joias antigas mais 50 % que os pequenos compradores.

Apparelhos de chá, salvas de prata, castiçaes, jarros e bacias, indiscutivelmente quem melhor paga é o

O Rei do Ouro

PRAÇA TIRADENTES N. 9. Junto ao Theatro S. José. Escadas do photographo. T. C. 2823. (R. 23525)

AUSTRIA

O emprestimo internacional desse paiz, para normalizar a vida interna e externa, foi totalmente coberto em poucas horas: na Inglaterra, Suissa e America do Norte, no dia 12 do corrente, 2 dias depois, 14, as apolices davam 5 % de premio.

Possuidores de Corôas, alerta!... Tratae de melhorar a vossa média emquanto fôr tempo. Vendemos qualquer quantia ao melhor preço da praça; Marcos Allemães, Marcos Polacos, Rublos Russos.

Casa de Cambio, importadora de dinheiro de todos os paizes.— ANTONIO CINELLI, successor de Federico Tomaselli & Comp.

27, RUA DA SAUDE, 27 (12072)

Soalhine "PYRAMID"

CERA LIQUIDA PARA SOALHOS

ECONOMISA TEMPO E DINHEIRO

A' venda em toda parte. Fabrica de productos "PYRAMID" Tel. Central 5487. (23327)

CASA MINERVA

Liquidação final de chapéos para senhoras e meninas, pelos menores preços. Rua da Carioca n. 46. (R 23476)

CHAUFFEUR

Precisa-se, para auto caminhão Ford, afiançado e pratico na entrega de mercadorias. Carta indicando referencias e pretensões a Rex, nesta redacção. (R 23494)

Moveis vergados "GERDAU"

EIS UMA CADEIRA PROPRIA PARA Cafés e Restaurantes

Elegancia e durabilidade!

A' venda em todas as casas de moveis.

Depositarios: — Hasenclever & C.ª — Avenida Rio Branco [illegible] (8640)

POBRE OU RICO querendo usar os moveis mais solidos e elegantes, encontrarão fatalmente na conhecida CASA MARTINS, á rua da Alfandega, 69. (12027)

ENGENHO NOVO

Vende-se a casa n. 74 da rua Araujo Leitão e alguns lotes de terreno nesta rua e rua do Grão Pará. Para tratar nesta rua n. 35. (R 22884)

The Century Dictionary and Cyclopedia

Vendem-se collecções deste importante diccionario encyclopedico, em dez grandes volumes illustrados. Vendas a dinheiro ou a prestações, entregando-se toda a obra na primeira prestação. — Endereços para ser procurada e mostrar-se a obra, (sem compromisso de compra), a A. Corrêa, caixa postal n. 1711. (R 22.887)

Situação difficil!

Não póde comer carne; comtudo precisa comer carne para nutrir-se. Como resolver o problema?

Simplesmente usando o Alimento Fabini que é a carne integral hydrocarbonada em granulos; é a carne do lombinho do boi, livre de suas fibras e preparada por um processo que a torna da mais facil digestibilidade, mesmo para os estomagos doentes. (12.779)

TRASPASSA-SE

uma secção de chapéos para senhoras, em casa commercial de muito movimento e bons clientes. Informações á rua Corrêa Dutra 50. Tel. B. M. 1601. (R 23476)

ACTOS FUNEBRES

Mecias de Almeida Rubião (MICIO'CA)

Regina de Almeida Maia Rubião, José de Almeida Maia Rubião, Bento de Almeida Maia Rubião, senhora e filho participam o fallecimento de sua idolatrada mãe e avó MECIAS DE ALMEIDA RUBIÃO, e convidam os parentes e amigos para assistirem á missa de setimo dia que mandam celebrar no altar-mór da egreja de S. Francisco de Paula, amanhã, quarta-feira, 20 do corrente, ás 8 1|2 horas. (R 22885)

Capitão Lincoln Rebello de Queiroz

Os officiaes do Serviço Geographico Militar convidam os parentes, amigos e collegas do inditoso capitão LINCOLN REBELLO DE QUEIROZ, para assistirem á missa que mandam rezar por alma desse saudoso companheiro. A cerimonia terá logar amanhã, quarta-feira, 20 do corrente, ás 10 horas da manhã, na egreja da Irmandade da Cruz dos Militares. (R 24136)

Dr. Luiz Raphael Vieira Souto

A sua familia faz celebrar uma missa, hoje, terça-feira, 19 do corrente, ás 9 1|2 horas da manhã, na egreja de S. Francisco de Paula. (R 23647)

José Jorge Ferreira

Os irmãos de JOSE' JORGE FERREIRA convidam as pessoas de sua amizade para assistir á missa de setimo dia que mandam celebrar em homenagem ao seu saudoso irmão, cunhado e tio, na egreja de São José, hoje, terça-feira, 19 do corrente, ás 9 1|2 horas. (R 23857)

Renato José Cardoso

O capitão de fragata Americo José Cardoso, sua filha, irmãos, cunhados e sobrinhos, convidam aos seus parentes e amigos para assistirem á missa que por alma de seu filho, irmão, sobrinho e tio RENATO JOSE' CARDOSO, será rezada amanhã, 20 do corrente, quarta-feira, ás 9 horas, na egreja da Candelaria, confessando-se desde já eternamente gratos. (R 24162)

Maria Eulalia (NÊNÊ)

O capitão de fragata Galvão Pinto de Areias e familia e demais parentes communicam o fallecimento de sua adorada filhinha, irmã, neta e sobrinha MARIA EULALIA (Nênê), realizando-se seu enterramento hoje, no cemiterio do Carmo, saindo o feretro da rua Bom Pastor n. 104, (Fabrica das Chitas), ás 10 horas. (R [illegible])

Agradecimento

A familia de FRANCISCO JOSE' DE MORAES e a firma Vieira Cunha & Comp., na impossibilidade de obter os endereços de diversas pessoas que se dignaram manifestar-lhes a sua sympathia no doloroso transe porque passaram, enviando corôas e flores, acompanhando o enterro, comparecendo ás missas de setimo dia e enviando cartas, cartões e telegrammas, servem-se deste meio para patentear-lhes os seus mais profundos agradecimentos. (R 23916)

FLORICULTURA BARBACENA

Assembléa 113. T. 1887, C. Corôas e Palmas de flores naturaes por preços modicos. (4047)

Corôas de Biscuits

COMPREM SO' "BISCUITS". São as mais distinctas, mais duraveis e as preferidas pelas pessoas de bom gosto. Para todos os preços. Unica fabrica. Phone C. 893. ALVES FREIXO & COMP. Passeio, 62. (10357)

Clementina Vaz da Costa Alves

Vital Alves, senhora e filhos, Luiz Alves e demais parentes testemunham o seu reconhecimento a todos os que se dignaram acompanhar os restos mortaes de sua pranteada mãe, sogra e avó CLEMENTINA VAZ DA COSTA ALVES e de novo os convidam a assistir á missa de setimo dia que por sua alma fazem celebrar hoje, terça-feira, 19 do corrente, ás 10 horas, na matriz da Candelaria, por cujo acto de caridade e religião se confessam muito gratos. (R 23667)

AO TINTUREIRO PARISIENSE

Casa de 1ª ordem — Lava chimicamente qualquer tecido, com especialidade as flanellas, palha de seda e vestidos finos de senhora. Limpa a secco, lava luvas de pellica, faz plissés e tinge com perfeição para luto em 24 horas.

Avenida Salvador de Sá n. 46. Telephone 7337 Norte. (2626)

GUARANA' Bastão 2$800 Em Pó 3$ (Frasco grande)

Dep. geral — Rua S. José 23. Eduardo Sucena. (12589)

Socio — Drogaria

Em drogaria de movimento, numa importante cidade mineira, por motivo de retirada dum socio, admitte-se socio solidario, conhecedor do ramo e dispondo de boas relações no Estado, com capital de 50:000$000. Negocio seguro em plena prosperidade. Lucros verificados 60 %. Dar-se-hão todas as informações á pessoa realmente interessada no assumpto, para poder verificar a seriedade da offerta. Cartas á João de Freitas — Caixa Postal 1117, Rio, dando todas as referencias precisas da idoneidade do pretendente. (R. 22731)

JOIAS

Compram-se, Ouro, desde 4$000. Platina desde 30$000, Prata, Brilhantes, Dentaduras, Cautelas, é quem melhor paga. Rua dos Andradas 54. Concertos garantidos de joias e relogios. (R 23629)

VENDEDOR

Precisa-se de um, activo, que tenha algum conhecimento de madeiras e pratica nas repartições publicas, prestando bons attestados de sua conducta. Tratar na rua Theophilo Ottoni n. 95, 1º andar, sala da frente, das 11 ás 12 horas. (R. 24164)

sobre **JOIAS** Cautelas do Monte Soccorro e qualquer mercadorias que represente valor; emprestam VIANNA, IRMÃO & C. RUA PEDRO I. Ns. 28 e 30 (Antiga Espirito Santo) (R 23636)

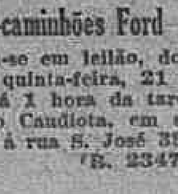

Autos-caminhões Ford

Vendem-se em leilão, dois, perfeitos, quinta-feira, 21 do corrente, á 1 hora da tarde, o leiloeiro Candiota, em seu armazem, á rua S. José 39. (R. 23479)

PINTORES

Precisam-se de bons pintores, com bastante pratica em pintura de automoveis nas officinas FORD; rua Bento Lisboa 106, Catteto. (R. 23522)

OURO

DE 3$500 M. 15$000

Platina de 28$ a 40$000 — Prata de 80 a 1$500 — Brilhantes 1:500$ Kte.

Compra-se moedas do Imperio e da Republica com grandes vantagens.

Baixellas, bandejas, castiçaes, fruteiras, paliteiros e antiguidades, quem melhor paga é a

IDEAL

97, Rua Uruguayana, 97. Junto á Companhia Singer. (R 23[illegible])

DE PEDRA **CAL** VIRGEM em [illegible] gros, a preços de fabrica. Entrega rapida. Candelaria 4, 1º. F. GUERRA. (R [illegible])

Vitrola Victor

Vende-se uma: trata-se á rua da Quitanda 51, 1º andar, Sr. Medina. (R. 23463)

Entre vós e as molestias das vias respiratorias,
PONDE SEMPRE AS
PASTILHAS VALDA
que são um verdadeiro talisman para precaver-se contra os inconvenientes do frio, do nevoeiro, da humidade, contra os perigos da poeira, dos miasmas e dos microbios, para evitar as constipações, as dôres de garganta, laryngites, bronchites, catarrhos, grippe, etc.
ou livrar-se d'ellas rapidamente.
Tende sempre debaixo da mão uma lata de verdadeiras
Pastilhas VALDA
com o nome VALDA
VENDA POR ATACADO POR NOSSO DEPOSITO GERAL
108, RUA DOS ANDRADAS
RIO DE JANEIRO
FERREIRA, SUREL & Cº
(9227)

PHOTOGRAPHIA
Vende-se um apparelho "Anchuts", objectiva Goers, 9 x 12. Rua S. José n. 76, 2º andar, com Teixeira. (R 23531)

ENCERADOR
Calafetação, raspação e enceramentos em assoalhos. Manoel Pimenta. Rua Senador Euzebio 118. Tel. N. 3567. (R 23514)

22:000$000
Vende-se uma bella casa com todo o conforto, sendo uma grande chacara cheia de arvores fructiferas, valendo o dobro da importancia pedida, entre as estações Cordovil e Vigario Geral. Para mais informações com Augusto Ribeiro, rua General Pedra 106, casa 1. (R 23558)

ROYAL-OLIVER
Vende-se uma machina de escrever "ROYAL", ultimo modelo, pouco uso e garantida; uma Oliver, bom funccionamento (300$000). — RUA SETE DE SETEMBRO 11, SOBRADO. (R 23557)

UMA SENHORA
[illegible] que dá de si as melhores referencias, que tem sua casa decentemente montada, pede a um senhor serio e de toda discreção e posição, um conto de réis pagando pequenos juros [illegible]. Carta nesta redacção a Olga. (R 23599)

Magnifico terreno
Vende-se, proprio para garage, fabrica, avenida, officina mecanica ou deposito, uma area com 1700 metros quadrados, com uma casa em meio [illegible], à rua Silva, junto à rua [illegible] Cordeiro, em Engenho de Dentro, pelo insignificante preço de 75:000$. Tratar à rua da Carioca 52, sobrado, com Mario Fuente. (R 23549)

TERRENOS
A' 1:500$000
Vendem-se, por esse preço, cada lote com 8 por 50 metros, à rua Silva, proximo aos bondes de Engenho de Dentro e Cascadura. Restam apenas tres lotes para liquidar. Tratar à rua da Carioca 52, sobrado, com Mario Fuente. (R 23550)

CAVALLOS
Vendem-se dois, sendo um arreiado, preço de occasião. Informações com Luiz, na rua da Alfandega n. 109, das 4 às 5 horas. (R 23551)

COFRE
Vende-se um magnifico, de tamanho regular, por preço modico. — Rua do Rosario n. 89, 2º andar. (R 23532)

400$000 — Casa mobilada
Aluga-se para pequena familia; todo conforto moderno. Apenas 400$000. Rua Souza Dantas, [illegible] Francisco Xavier. (R 23502)

CASA
Precisa-se de uma com todo o conforto para pessoa de tratamento, nos bairros S. Christovão, Flamengo e Laranjeiras. Trata-se por carta à rua General Camara 154, sobrado, a Joaquim Pereira. (R 24139)

APARTAMENTO DE LUXO
Aluga-se um com quarto de vestir, [illegible] de primeira ordem, rigoroso asseio e conforto moderno, para casal ou senhor de tratamento, à rua de Santo Amaro n. 81. (R 22959)

Relogio pulseira
Perdeu-se [illegible] Laranjeiras à Avenida Central, até o cinema Pathé. Gratifica-se a quem entregar à rua S. José n. 116. (R 22062)

Sala em Botafogo
Senhora de todo respeito aluga uma ricamente mobilada, com pensão, para casal ou cavalheiro [illegible]. Tel. Sul [illegible]. (R 22963)

Casa — Copacabana
Vende-se uma para pequena familia, encontrada desoccupada. Rua Santa Clara n. 111. (R 23516)

Machina de calcular
Vende-se uma "Minerva", em perfeito estado, por 600$000. Rua Buenos Aires 106, sobrado, com Alberto. (R 22523)

BOM EMPREGO DE CAPITAL
Vende-se por preço rasoavel, juntos ou separadamente, [illegible] predios novos [illegible] grande area de terreno para construcção de vinte ou mais predios, com grande frente para [illegible] centro commercial. Trata-se à rua do Rosario 170, sobrado, sala do centro. (R 23397)

Medico para o interior
Uma pharmacia de grande movimento no E. do Espirito Santo, tem necessidade de um medico que queira ir para a mesma, offerecendo regulares vantagens. Informações na drogaria P. de Araujo & Comp., Rua S. Pedro n. 90, ou directamente com o sr. Braz de Amigo, em Conceição do Castello, — Espirito Santo. (R 23.526)

A' IMPRENSA DOS ESTADOS
A Agencia Telegraphica Star, com séde no Rio de Janeiro, offerece os seus serviços de informações telegraphicas aos jornaes dos Estados, gratuitamente. Sendo a Agencia Star uma emprêsa nacional e de propaganda do Brasil, dentro do proprio Brasil, tem o maior interesse [illegible] serviço telegraphico [illegible] Rio de Janeiro [illegible]

CREADA
Precisa-se que durma no emprego para [illegible]. Rua General Severiano n. 100, casa IV. (R 23456)

AVISO
Aos senhores que deixaram moveis a concertar, ha dois mezes mais ou menos, na Casa de Moveis e Colchoaria da rua Frei Caneca n. 100, que venham retiral-os no prazo de dez dias, findo o qual, serão vendidos os mesmos para pagamento das despezas feitas. — Rio, 17 de junho de 1923. (R 22827)

Grande armazem
Arrenda-se proprio para officina ou deposito, à rua Santo Christo n. 281. Trata-se no mesmo, Cáes do Porto. (R 23348)

Machinas de escrever
50 % a 75 % menos do custo actual em perfeito estado, garantidas nas condições dos Representantes. Grande stock de REMINGTON-UNDERWOOD-ROYAL-CONTINENTAL-SMITH BROSS-NOISELLES-OLIVER, etc. PAPEL CARBONO Greif Splendor e Ottonia. FITAS Remington — Underwood — Oliver — a preços sem competidores. REFORMAS geraes ou parciaes a preços razoaveis e garantidos.
GRANDE OFFICINA DE MACHINAS DE ESCREVER
7, Rua da Saude, 27

Caldeiras, locomoveis, etc.
Vende-se. Tratar com Cardoso, Avenida Rio Branco 50, 1º. Telephone Norte 3916. (R 23086)

Predios novos — Tijuca
Vende-se qualquer, dos predios ns. 28 e 30 da rua Pinto Figueiredo (ao lado da Praça Saens Peña). São de tijolos e chão. Trata-se nos mesmos, a qualquer hora do dia. (R 19043)

ICARAHY
Familia de S. Paulo, deseja alugar por tres mezes, uma casa pequena mobilada ou não, com dois ou tres quartos, na Praia de Icarahy ou suas immediações. Paga-se adeantadamente. Informações à rua Oswaldo Cruz 28. (R 21964)

ASTHMA
Tosses rebeldes
Bronchites chronicas
Curam-se usando o
"Elixir Santa Lucia"
Preparação do pharm. [illegible]. Alivia em poucas horas. Cura em poucas semanas! Depositarios: rua Gonçalves Dias, n. 30 e 41. (13107)

PHARMACIA
Vende-se para a entrega do predio, armações, drogas, vasilhames, etc. Rua Buenos Aires n. 248, das 10 da manhã às 4 horas da tarde. (R 21939)

Carro — Vende-se
uma "Victoria" historica do fabricante Henry Binder, com dois jogos de arreios e todos os pertences, tudo quasi novo, [illegible] (R 24137)

GENESCO
DENTISTA-AMERICANO
High-Class-Work.
Gonçalves Dias, 48. (R 19901)

Dr. Cerqueira Lima
CIRURGIÃO DENTISTA
Especialista em aproveitamento de dentes, e raizes por mais estragadas que estejam. Consultorio: Assembléa 123, 1º andar, das 8 1/2 ás 11 e 2 ás 6. Tel. C. 165. 19 de Janeiro. R. 19052

O PILOGENIO
Serve-lhe em qualquer caso

Se já quasi não tem serve-lhe o PILOGENIO, porque lhe fará vir cabello novo. Se começa a ter pouco, serve-lhe o PILOGENIO porque impede que o cabello continue a cahir. Se ainda tem muito serve-lhe o PILOGENIO porque lhe garante a hygiene do cabello.
Ainda para extincção da caspa.
Ainda para o tratamento da barba e loção de toilette.
O Pilogenio, sempre o Pilogenio.
A venda em todas as pharmacias, drogarias e perfumarias. (352)

MOVEIS
Compra-se moveis avulsos e crystaes, louças e objectos de arte, telephone por Silva, Central 3775. (R 22756)

ARMAZEM
Cede-se o contracto de um [illegible] (R 23245)

Formigas
Só as tem em casa quem quer. Depois de longas experiencias foi descoberto um preparado que em poucos dias as faz desapparecer como por encanto. Quem tiver tal flagello em casa, compre já um vidro de ZULINA. Vende-se na drogaria Lamaiquère, Assembléa, 54, Nictheroy, drogaria Barcellos. — Vidro 2$000. (17357)

Caixas d'Agua Higienicas
Systema "Gainet" patente n. 0071
EM CIMENTO ARMADO.
30 % MAIS BARATO QUE AS CAIXAS COMMUNS.
Duração eterna.
Sjoestedt Brothers
Rua Ourives n. 56.
(6762)

AUTO DE LUXO
Vende-se double-phaeton europeu, novo, sem uso, luxuosissimo, por 30:000$. (O preço é 36:000$). Acceita-se parte em terreno. Avenida Atlantica 284. (Manhon). (21466)

Manteiga ??
Usae a Phosphatada Simões!... 250 grammas della vale por 1 kilo da commum. E' apurada e pura. Torna-se mais economica por ser o extracto. E' saborosa e concentrada. (8114)

SALAS
Amplas e claras alugam-se no sobrado, à rua 7 de Setembro n. 192. (R 23385)

CASA
Aluga-se uma confortavel, com alguma mobilia, banheiro, aquecedor e fogão a gaz, por espaço de seis mezes, à rua Paysandú. — Informações: Avenida Passos n. 21, sobrado. (R 24069)

CHAUFFEUR MECHANICO
Offerece-se um habil para trabalhar em casa particular; dá de si optimas referencias. Trata-se na rua do Senado 153, com E. Pires. (R 23435)

PHOSPHATOS ?
Usae a Manteiga Phospatada Simões!... Uma lata vale mais do uma duzia de outro preparado que contenha phosphatos; porque estes, associados à manteiga, são absorvidos integralmente. (8114)

Professora de piano
Diplomada com distincção e ex-alumna do maestro Henrique Oswald, lecciona em sua residencia ou na das alumnas. — Praça Serzedello Corrêa 23. Telephone Ipanema 1855. (R 23307)

Restaure a belleza da juventude
Readquira a belleza da juventude. Para que ter cabellos no rosto? Readquirir vossa belleza e renove vossa mocidade, encontrando desde já o tratamento pela electrolysis, que nunca falha. O unico remedio seguro para destruir radicalmente cabellos desgraciosos no rosto, nos braços, etc. Rua da Assembléa n. 48, 1º andar, de 1 às 5 horas da tarde. (R 23251)

Moradia excellente
No saluberrimo bairro do Andarahy vende-se uma casa, com tres quartos, podendo-se adaptar para quatro, duas salas, excellente quarto de banho, mictorio, cozinha e despensa. Tem garage, gallinheiro e pequeno pomar. Cede-se o telephone. Rua Duqueza de Bragança n. 71. Chaves por favor no n. 106. Tratar com o proprietario à rua da Quitanda n. 199, que tem photographia da casa. — Preço: tudo 52 contos; sem o pomar: 45 contos. (R 23777)

CAMPO BELLO
E. do Rio
(ESTAÇÃO BARÃO HOMEM DE MELLO) — E. F. CENTRAL DO BRASIL.
Inverno secco e saudavel — Altitude 500 metros.
Casal residente nesta localidade acceita hospedes em familia. Bom tratamento e todo conforto. Escrever para E. F. Souza. — N. B. Não se acceitam pessoas de molestia contagiosa. (R 21152)

ELIXIR DE INHAME

depura
fortalece
engorda
(591)

Predio na Tijuca
Vende-se por 70:000$000, moderno, seis quartos, salas, varanda, jardim, chacara, agua corrente, na rua Conde Bomfim 1233. Trata-se no mesmo. (R 22474)

IMPOTENCIA
Um medico estrangeiro cura com um especifico seu, a impotencia, esgotamento nervoso, debilidade geral, ambos os sexos. — Peça receita ao dr. Jones. Caixa postal n. 2.012. (R 22575)

Senhoras e senhoritas
Para suspensões, atrazos, devido à preguiça da musculatura uterina. Tomem "CAPSULAS SEVENKRAUT". Contém o mais puro Apiol S. R. que existe no mercado. — Tubo original, 7$000. Rua 1º de Março 10. (R 21320)

Predios em Botafogo
Vendem-se os seguintes: — Rua V. da Patria 350; rua Real Grandeza ns. 88, casa IX, 84, 86, 90 e 92.
Trata-se na rua General Camara, 37. (R. 23213)

HOTEL MILTON
Alugam-se quartos mobilados, todo o conforto para familias e cavalheiros. Rua Marquez de Abrantes n. 26. (R 20080)

SOCIO
Precisa-se de um socio com 50 contos para uma padaria de primeira ordem. Informa-se com a proprietaria da Panificação Central de Cascadura, em frente à estação de Cascadura. (R 23.320)

COMPANHIA FERRO CARRIL CARIOCA
Bondes Sta. Thereza
Precisa-se de trabalhadores para linha, assim como de bons calceteiros. Trata-se à rua Treze de Maio 83. (R 23715)

CALÇADOS
Sapatos Luiz XV, todas as côres, a 25$000 o par, na rua Ourives 92, sobrado. (R 23309)

ARCHITECTURA MODERNA E CONSTRUCÇÕES DE ESTYLO

Sylvio de Barros, engenheiro-Especialista. Facilita metade do pagamento a longo prazo. R. Visconde Inhaúma, 82 Esq. Av. Central. Filial, Nictheroy. (R 22064)

Dinheiro sob hypothecas
Empresta-se 300 contos sobre boas hypothecas, negocio serio. Paulo. — Rua da Quitanda n. 72, sobrado. (R 24093)

CASAS — COMPRAM-SE
Uma, até 200 contos, de Botafogo à cidade. — Tratar com Paulo. — Rua da Quitanda n. 72, sobrado. (R 24093)

IDEAL HOTEL
Para familias e cavalheiros, o que ha de mais respeito e asseio; aposentos para casal a partir de 8$000 a 10$000; para solteiro 5$000. Telephone Norte 3658. — Rua Barão de S. Felix 109. Proximo à Central do Brasil. (R 20894)

OPERARIOS
MULHERES OU HOMENS
Precisa-se na fabrica de tecidos de malha à rua Ribeiro Guimarães n. 69. — "Aldeia Campista". (R 18775)

GARAGE
NEGOCIO DE OCCASIÃO
Traspassa-se uma garage num ponto central, e com capacidade para oitenta carros. Cartas nesta redacção a J. P. X. (R 22738)

Procuram-se agentes com ordenado fixo de 300$000 e commissão nas vendas
Precisam-se em todos os Estados do Brasil de agentes com ordenado fixo de 300$000 mensaes e commissão nas vendas de productos sensacionaes e de grande novidade no Brasil. Productos de facillissima venda, a saber: Pasta para barbear sem necessidade de navalha; sabão liquido "Mil Amores", grande novidade para senhoras; sabonete de luxo "Sibaris", que dá ao cabello uma ondulação e brilho especiaes, tornando-se encantadoras, formosas e fascinantes. Remettemos, sob encommenda, um mostruario completo, desde que nos enviem, em carta registrada, a quantia de 10$000, valor do mesmo mostruario.
Nosso laboratorio Industrial Chimico Industrial vende formulas secretas para fabricar diversos productos, que deixam muito lucro, bem como formula para fabricar sabão com milho, permittindo ao fabricante ganhar muito dinheiro.
Peçam sem demora prospectos, incluindo o sello para a resposta, ao Laboratorio Chimico Industrial — Victorio Grandione & Comp. — ITATIBA — Estado de S. Paulo. (12157)

Contas assignadas
Temos todos os livros exigidos por lei para as vendas à vista e a prazo, para ourives e objectos de adorno, etc., etc. — Vendemos aos melhores preços papeis Kraft: aspero para jornaes AA e BB; assetinado; tonché; linho; manilha de cores, em fardos e bobinas; de seda, branco e de cores, etc.
EMPREZA QUEIROZ
TELEPHONE NORTE 523
Endereço telegraphico: Equeiros,
RUA S. PEDRO, 133
(17396)

REMINGTON
Vende-se uma machina de escrever ultimo modelo, perfeita e preço barato. Rua Evaristo da Veiga 109. (R 22948)

FORTALECENDO
Restabelece todas as funcções o
Vinho Tonico Phosphatado das Tres Quinas Bittencourt.
111, R. Uruguayana, 111
(13384)

PRATICO
Precisa-se de um para pharmacia, à rua Rufino de Almeida n. 43, Aldeia Campista. (R 22950)

ALTO NEGOCIO
Conhecido industrial de posição definida, tem a seu alcance projectos e escripturas de opção que o habilita de ultimar e explorar taes operações, que só as iniciativas oriundas de multiplos exemplos proporcionados pela grande guerra, poderia trazer à luz de um profissional bastante reflectido o que já ha alguns mezes as vem explorando, obtendo lucros liquidos e certos de 100 °/° a 300 °/°, sem risco de capital, pois não dependem de oscillações de cambio, deterioração, calotes ou desvalorização; sendo formaes, solidas e absolutas as garantias que offerece tão vantajoso e licito negocio. Offerece-se grande interesse, ou mesmo sociedade, a quem dispôr de algumas dezenas de contos de réis, e queira dirigir seu endereço para a posta restante do Correio Geral, a Zeferino Martins. (R 22953)

MACHINAS
Vende-se uma prensa excentrica, inclinavel. Um torno revolver PITTLER. Um torno mechanico de um metro. — Uma machina de furar. Um torno limador, pequeno. Uma viradeira de um metro de largura. Um esmeril de amolar navalhas de 60 c/m. — Ver e tratar à rua do Senado n. 269. (R 22937)

Palacete-Hotel
Rua do Riachuelo 214. — Telephone Central n. 3356. Excellentes aposentos sem pensão, para familias e cavalheiros. Hygiene e conforto. Diarias de 3$000 a 6$000 para solteiros, e de 6$ a 8$000 para casaes. Agua corrente em todos os aposentos. Banhos quente e frio. (R 23464)

OPERARIO
Precisa-se de um operario que saiba fazer armações para abatjours, na rua da Prainha n. 17. (R 22563)

KODAK
Miniatura Autographica
Tamanho das photographias 1 5/8 x 2 1/2 pollegadas (4,1 x 6,3 cm.)

Tamanho real; depois de fechada.

PEQUENA, leve e commoda, mas possuindo todos os requisitos essenciaes para tirar boas photographias, a Kodak Miniatura é superior a todas do seu genero. É munida de obturador Kodak com articulação de espheras, de disparador pequeno manejavel com os dedos, com o qual se podem obter velocidades de 1/25 e 1/50 de segundo, assim como acção de tempo e de "bulbo." Possue, além d'isso, lente Menisco Acromatica, observador brilhante, inclinavel para serem tomadas photographias verticaes e horizontaes, e tambem a innovação, propriedade exclusiva da Companhia Eastman, por meio da qual se fazem as inscripções autographicas.

AO COMMERCIO: Desejamos distribuidores de comprovada responsabilidade nas localidades onde não estamos representados. Escreva-nos em qualquer idioma.

KODAK BRASILEIRA, Ltd.
Rua Camerino 95
Rio de Janeiro
Se não é Eastman não é Kodak
(13345)

TYPOGRAPHIA
Vendem-se duas machinas de impressão, uma Windsbrant S. D., (76 x 104), e uma Victoria n. 2. Informações na Livraria Castilho. Rua da Assembléa, 36. (12175)

SEDAN-FORD
Em perfeito estado e por preço de occasião; vende-se uma à rua Evaristo da Veiga n. 19. Trata-se com o sr. Rezende. Telp. C. 3524. (12138)

Si V. Exa. soffre
do estomago e intestinos, por que não usa o ELIXIR DE CAMOMILLA GRANJO. (4046)

DE GRAÇA
A todos que soffrem de molestias do peito, bronchite, asthma, tosse rebelde, catarrho chronico, grippe ou tuberculose incipiente, ensino de graça um remedio que os curará em poucos dias. Mande endereço a Maria G. de Andrade, trav. do Quartel 9, S. Paulo. (4566)

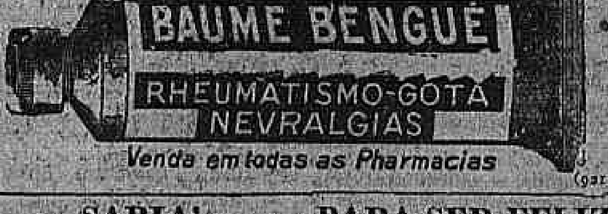

(9211)

SABIA'
da Matta ou Laranjeira, compra-se que seja excellente cantador. — Offertas à travessa Pepe n. 8, Botafogo. (R 23496)

Landaulêt Berliet Double-Phaeton Raynaned
Vendem-se estes dois carros com pouco uso, em perfeito estado. Motivo pessoa partir para a Europa. Trata-se à rua Visconde de Inhaúma n. 36, sobrado, com o sr. SYLLA. (R 23490)

Troca de casas
Troca-se uma casa com tres quartos, duas salas, cozinha, banheiro, quintal, etc., em rua proximo ao Boulevard 28 de Setembro e com bondes à porta, por uma menor, de duas salas, dois quartos, banheiro, cozinha, etc., em rua socegada, na Muda da Tijuca, Fabrica ou proximo a Conde de Bomfim. Base de aluguel mensal 230$ a 250$000. — Cartas a Gaspar Costa, no escriptorio desta folha. (R 23451)

BOM EMPREGO DE CAPITAL
Vende-se por 240:000$000 uma bella avenida com 24 predios, sendo seis de frente e 18 de fundos; estes com quintal. Rendimento sem os augmentos actuaes: 3:000$000. Informações por favor. Rua Uruguayana 35, das 3 às 6 horas. (12182)

PARA SER FELIZ!
Use as minhas joias talismans em ouro de 18 quilates ou prata de lei, com a pedra de vosso nascimento, pois além de seu valor intrinseco, são preparadas de accordo com a astrologia e passam por uma magnetização especial. Gratuitamente, acompanha cada talisman, um resumo astrologico e os NUMEROS FELIZES PARA SE GANHAR NAS LOTERIAS. Cartas ao Prof. ZIZUPH — Caixa 1 — NICTHEROY — E. DO RIO. (R 23.444)

AUTO-BARATA
Vende-se uma barata typo sport, quatro logares, em bom estado. Para ver e tratar na garage Central, largo do Machado. (R 23454)

MECHANICOS
Precisam-se de dois, bons, com pratica das machinas de fazer cigarros, "U. K." — Universal — "Standard" e modelo Triumph U. G. Para a [illegible] de fabrica dos premiados cigarros "Sudan", em S. Paulo. Exigem-se referencias. Para tratar com o sr. Silva, administração da "A Patria", rua Chile 31. (R 23460)

Consultorio medico
Em quatro salas, perfeitamente apparelhado, aluga-se diariamente ou tres vezes por semana. Carioca, 81. (R 23768)

Empenhar ?...
SO' NA CASA GONTHIER
45 RUA LUIZ DE CAMÕES 47
EMPRESTA O VALOR REAL
(13.436)

Casa em Nictheroy
Vende-se a dois minutos das barcas, em centro de terreno, com tres quartos, duas salas, saleta, cozinha, despensa, W. C., quarto e W. C. para empregados. — Trata-se à rua da Conceição n. 164, officina, Nictheroy. (R 22868)

CASA MOBILADA
Aluga-se a da rua Real Grandeza n. 39, completamente mobilada, com duas salas, saleta, gabinete, quatro quartos, varanda, jardim, etc. Para tratar na mesma, depois de 11 horas. (R 22850)

STENOTIPISTIN
Mit langer Praxis in allen Büro arbeiten sucht per 1. 7. Stellung. Zuschriften erbeten unter A. B. 500. (R 22858)

Sala e gabinete
Aluga-se na praia de Botafogo, ricamente mobilado, a casal de tratamento, com boa pensão. Telephone Sul 317. (R 22860)

Dr. Samuel Prado
CLINICA MEDICA — Coração, pulmões, figado e intestinos. Tratamento radical da syphilis; applica 914. Cons. Rua Marechal Floriano n. 22, de 1 às 3. Norte 1733. Resid. Mattoso 195. Villa 359 e Villa 5602. (R 23485)

PENSÃO
Moça deseja quarto mobilado com pensão, em casa de familia que tenha piano, entre rua Conde de Bomfim e Estacio de Sá. — A. S. (R 22892)

CASA NA TIJUCA
Precisa-se de uma no alto para familia de tratamento; cartas para a rua Buenos Aires 60, 2º andar. (R 23489)

SALA DE JANTAR
Vende-se ricas guarnições para salão de jantar, em leilão, quarta-feira, no armazem do leiloeiro Gusmão, à rua S. José n. 17. (12161)

Pensão Estrangeira
Aluga-se uma boa sala com duas janellas, tratamento de primeira ordem, para casal. Rua Benjamin Constant 39. (R 23492)

Modista italiana
Recem-chegada de Italia, faz vestidos pelos ultimos figurinos, a preços sem competidor. Rua Getulio n. 307, esquina Tenente Costa, estação de Todos os Santos. (R 22888)

CARPINTEIRO
Vende-se uma combinada, tupia, furador e serra circular; rua do Senado n. 269. (R 22957)

Contas assignadas
(Regulamento para a cobrança do imposto do sello sobre as vendas mercantis). Decreto n. 16.041, de 22 de maio de 1923, annotado por João Pereira Barreto, 1 vol. broch., 1$000; pelo Correio, mais $500.

LIVROS PARA ESCRIPTURAÇÃO DE ACCORDO COM O DECRETO ACIMA

Registo de vendas a dinheiro à vista, de 50 folhas	12$000
Registo de vendas a dinheiro à vista, de 100 folhas	15$000
Registo de contas assignadas, de 50 folhas	12$000
Registo de contas assignadas, de 100 folhas	15$000
Copiador para as contas assignadas, de 100 folhas	15$000
Copiador para as contas assignadas, de 500 folhas	25$000
Facturas de contas assignadas, um milheiro	50$000
Registo de vendas à vista, de joias e objectos de adorno, de 50 folhas	12$000
Facturas de contas assignadas, por cento	6$000

Tudo isto bem feito e bem acabado e papel de primeira qualidade; não se illudam com os preços mais baratos sem examinar os nossos.
Vendas e pedidos à LIVRARIA JACINTHO RIBEIRO DOS SANTOS. RUA S. JOSÉ N. 82. (13608)

PHARMACIA
Vende-se por 12:000$000, uma, em Nictheroy, logar magnifico e dando boa renda mensal. Cartas a E. S. R. (R 23575)

CALLISTA
Aristides Pereira, especialista em unhas encravadas, etc. Rua Santo Antonio n. 72, entrada pelo Salão Brasil. Telephone Central 2413. (R 23571)

CASA NO CENTRO
Aluga-se uma a casal de tratamento; tem alguns moveis. Ver e tratar à rua Azeredo Coutinho n. 26, das 2 às 5 horas, em frente à Casa da Moeda. (R 23576)

Piano — Compra-se
Urgente, para particular, bom autor, embora precise algum concerto. Telephone n. 241 Villa. (R 23584)

PINTORES
Precisa-se de dois officiaes de lisa na rua Senador Euzebio n. 412, com Guimarães, até às 7 horas, ou na rua Affonso Cavalcante n. 156. (R 23581)

Casa — Ipanema
Vende-se moderna e bella casa para familia de tratamento, com quatro quartos, salas e mais dependencias, tendo lindo jardim e pomar, à rua 20 de Novembro n. 56, (Praça Ferreira Vianna). Pode ser vista das 8 às 10 horas. (R 23606)

LOULOU
Vende-se um de côr marron. Para ver e tratar à rua S. Bento n. 37, armazem. (R 23591)

Conde de Bomfim
No dia 23, sabbado, em frente aos mesmos, às 4 1/2 horas da tarde, pelo leiloeiro Virgilio, serão vendidos dois bellos predios, com seis quartos, tres salas, garage, etc., grande terreno; são nos ns. 1251 e 1253; não confundir com outros que têm sido annunciados à venda. (R 23597)

QUARTO
Precisa-se de um para casal que trabalha fora, em casa de familia séria e que não haja mais inquilinos. — Cartas para S., S. Pedro 145. (R 23598)

PHARMACIA
Traspassa-se uma, logar de futuro, com boa morada para familia, preço 6:000$, Estrada da Penha 1058, estação de Ramos. — Tratar das 2 horas da tarde em deante. (R 23603)

MACHINA UNDERWOOD
Vende-se uma de escrever, das modernas, preço 600$000; está perfeita; ver e tratar à rua Affonso Penna 89, casa I. (R 23604)

ENCERADOR
Calefeitação, raspação e enceramentos em assoalhos. Manoel Silveira. Rua Senador Euzebio 84. Tel. N. 3451. (R 23599)

PHARMACIA
Precisa-se de um bom pratico na rua do Cattete n. 281. (R 23589)

VIAS-URINARIAS
Cura da gonorrhéa aguda e chronica e suas complicações. Tratamento rapido dos estreitamentos pela electricidade. Doenças venereas. Tratamento da syphilis pelo bismutho, néosalvarsan (914) e mercurio. Dr. Raul Rocha — Consultas e curativos das 9 às 11 e das 2 às 6. Rua Sete de Setembro n. 195. — Faz operações com anesthesia local, sem nenhum soffrimento para o paciente. — Preços modicos. (10846)

ASTHMA
Tendo soffrido durante muitos annos desta terrivel doença e tendo-me curado com um remedio que me foi ensinado por um compadre, fiz promessa de dar gratis, emquanto puder, a todos os doentes pobres que procurarem em minha officina um vidro do remedio que me curou. A todos os demais ensinarei tambem gratis como consegui curar-me desta asthma infernal. N. MUSOLINO. — Rua Vergueiro n. 265 A., S. Paulo. (13348)

Automoveis usados
Encarrega-se de vender, especialmente Ford, mediante modica commissão. Vende-se usado, licenciado, desde 1:000$000 de entrada e o resto em modicas prestações. Dirija-se das 9 1/2 às 11 ou das 2 às 4 horas, à rua Buenos Aires 190, 1º andar, Agostinho. (12194)

Escola Berlitz
(UNICA OFFICIAL DO BRASIL)
Ensino de linguas. Aulas diurnas e nocturnas, individuaes e em turmas. Matricula em qualquer época. Dão-se lições a DOMICILIO. Traducções e trabalhos dactylographicos. Informações na secretaria da Escola. Edificio do "Jornal do Brasil", 2º andar. — TELEPHONE CENTRAL 4610. (12132) Z

OZENA
(FETIDEZ NASAL)
Cura garantida e rapida, pelo
DR. EURICO DE LEMOS
"especialista de doenças de garganta, nariz, ouvidos e bocca" Professor livre da Faculdade de Medicina do Rio de Janeiro. Consultorio, rua da Assembléa n. 12, sobrado, das 12 às 6 horas da tarde. (R 23542)

Mme. MISSICK
Ultimas novidades em cintas. RUA DA CARIOCA N. 12, 1º andar — TELEPHONE CENTRAL 3464. (6940)

A's Exmas. familias
Toilettes e vestidos por figurinos e qualquer modelo. Trabalhos com muito chic. Fornecemos fazenda e facilitamos o pagamento. — Rua Sete de Setembro 136, sobrado, entrada pela loja. (R 23138)

Terreno na Penha
Vende-se um bom terreno em frente à Estação, à rua Mexico, hoje Belisario Penna, medindo 10 metros de largura por 50 de extensão. Tratar à rua Buenos Aires n. 233. Tel. N. 1831. (R. 23030)

Casa em Copacabana
Aluga-se uma, mobilada, situada a poucos passos do mar, de agosto em deante. Informações: Tel. Ipanema n. 186. (R 23050)

O TONICO MAIS PODEROSO

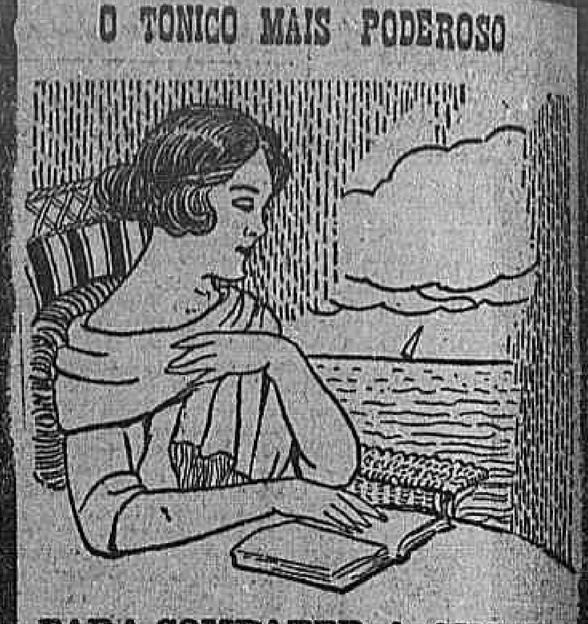

PARA COMBATER A ANEMIA
impõe-se, de accordo com os medicos mais celebres, uma alimentação phosphorada. Entre os preparados phosphatados a PHYTINA occupa uma posição de destaque, pois emquanto que os preparados medicinaes se compõem de phosphoro mineral, o qual não é aproveitado pelo organismo, a PHYTINA, contrariamente a elles, contém 22,8 % de phosphoro. Por conseguinte, tomando-se a PHYTINA administra-se ao organismo o elemento para que possa curar-se com maior rapidez, e tal é a efficacia deste tratamento, que com poucos dias o doente melhora notavelmente: come com apetite, engorda, fortalece-se e recupera visivelmente as forças. Frequentemente, depois de 15 dias de começado o tratamento com a PHYTINA, nada mais existe do estado anterior, e o paciente sente-se cheio de forças e energias, gozando novamente o prazer de viver.
A' venda nas drogarias e pharmacias, em comprimidos e granulada.

A PHYTINA
Reintegra a Vitalidade
Representantes exclusivos para o Brasil: HERM. SCHUBACK & CIA. — Rua Candelaria, 83 CAIXA POSTAL N. 237. —:— Rio de Janeiro.
Fabricantes:
Société pour l'Industrie Chimique à Bale Basiléa — Suissa.

TORNO PARA ESTALEIRO
Torno do fabricante "Wickes Brothers", com 4 metros de ponta a ponta, boa occasião, vende-se. — RUA EVARISTO DA VEIGA N. 63. (R 23316)

PHARMACIA
Precisa-se de um pratico que dê boas referencias. Informa-se à rua dos Andradas n. 49. (R 23461)

Automovel Delage
Vende-se de particular preço de occasião; rua Constituição 71, terreo. (R 21325)

ALUGA-SE
uma casa na rua Professor Gabizo n. 270, sobrado. Aluguel 450$000. Trata-se na Avenida Mem de Sá n. 361. — Phone Norte n. 4573. (R 23424)

CASA
Precisa-se alugar uma mobilada com quatro ou cinco quartos e mais dependencias, em logar alto e saudavel, de preferencia na Tijuca ou Gavea. Tratar com sr. Fay, telephone Norte 6676. (R 22725)

Moedas de prata
Vende-se anteriores à Independencia do primeiro e segundo Imperio e da Republica. — Offertas a M. B. — Caixa postal n. 576. (R 23354)

MACHINAS
Vendem-se duas Singer, uma por 160$000 e outra por 250$000, com tres gavetas. Rua Visconde da Gavea 61. (R 23342)

REMINGTON 10
Em estado de nova, garantida, 850$ com mezinha e banco, em regular estado. Rua da Quitanda n. 185, sobrado, com Luiz. (R 22619)
Vendem-se duas novas, toda forrada de madeira. Ambas com 2m,56 de altura por 3m,20 de comprimento. Trata-se na rua de S. Christovão 370. (R 23265)

MONTEIRO DE CASTRO & C.ª
Mudaram o seu escriptorio para à rua de S. Pedro n. 42. (R. 22776)

Vestir Elegante e Barato
Mlle. Marieta, corta e confecciona pelos ultimos figurinos. Preços excepcionaes. Rua da Constituição n. 55, sala 20, 1º andar. (R 23.429)

GONORRHEA
As Capsulas Azues de Camargo Mendes, dão prompto allivio. São maravilhosas! Vendem-se: Rua Andradas, 85, Ledo 89, Larga 173 e 154 — Mem de Sá 11. (R 23915)

POR 1$500
Limpam-se chapéos de palha em 10 MINUTOS. Tambem feltro, lebre e chile, em TRES HORAS, por preços communs, no INSTANTANEO. Rua da Quitanda 96 e Galeria Cruzeiro 1. (R 20962)

PHARMACIA
Vende-se uma em boas condições, por qualquer preço, no Estado do Rio, E. F. C. B. O motivo da venda será explicado ao pretendente. Informações à ladeira da Gloria n. 115, com o dr. Pinheiro, das 8 às 11 e das 15 às 18 horas. (R 23041)

NICTHEROY
Vende-se ou aluga-se um bom predio por contrato, para familia de tratamento, com grande jardim e todas as dependencias, perto do mar, à rua Visconde de Moraes n. 55. Trata-se no mesmo. (R 22426)

Pianos usados
perfeitos, vendem-se garantidos, por baixo preço. Visconde Itauna 75. (R 22782)

VIDEIRAS
Mais de 300 variedades, à venda, no ESTABELECIMENTO ESPECIAL DE VITICULTURA do dr. Amador da Cunha Bueno, em S. Paulo, rua Tobias Barreto n. 7, caixa postal 1076. Remette-se catalogo. (R 17972)

LANDAULET MERCEDES
Vende-se de 30 H. P., economico, em perfeito estado. Preço cinco contos, negocio de occasião, sem intermediarios. Ver e examinar na garage Ita, rua M. de Abrantes 102; tratar à rua Paysandú n. 82. — Está licenciado. (R 22382)

CASA
Vende-se uma à rua S. Januario n. 223, onde se trata das 10 às 16 horas. (R 22893)

CÃES DE LUXO
Legitimos Lulús tamanho pequeno, o que ha de lindos, vende-se barato. — Rua Barão de S. Felix 197, quarto 7. (R 22833)

Grande renovadora
Concerta-se, reforma-se moveis, pianos, espelhos e mais utensilios. Trabalho garantido, preços modicos. Attende-se a qualquer chamado com urgencia. Tel. Norte 4618. Visconde Itauna n. 183. (R 22927)

VICTROLA
Vende-se uma grande à rua Dois de Dezembro n. 33, Cattete. — Trata-se pela manhã e à noite. (R 22913)

Auto Hupmobile 7 passageiros
Vende-se, para particulares. Loja de Singer, Ouvidor n. 63. Fala-se a Mr. Me. Daniels. (R 22911)

1º e 2º ANDARES
No 1º, alugam-se esplendidos escriptorios, e o amplo 2º andar. Ver e tratar à rua do Rosario n. 58. (R 22914)

TERRENO NO SUBURBIO
Compra-se terreno no suburbio, sitio, etc., de tres alqueires para cima, que seja perto da Estrada de Ferro. — Trata-se na Avenida Rio Branco 185, sala 4, primeiro andar. (R 22924)

AUTOMOVEL
Vende-se um Studebaker Light Six, typo ligeiro, trabalhando na praça. — Ver e tratar na garage S. Sebastião à rua Barão de Itapagipe n. 303, das 8 às 10 horas da manhã. (R 22923)

AUTOMOVEL
Vende-se um, europeu, perfeito estado, licenciado, relogio allemão, seis logares, capas, etc., facilitando-se o pagamento. — Ver e tratar na garage Humaytá. Telephone Sul 1702. (R 22927)

CASA
Aluga-se mobilada. Trata-se com Moraes no Boulevard Vinte e Oito de Setembro 19. Preço 700$000. — Telephone Villa n. 5.250. (R 22910)

MARGEADOR
Precisa-se de um bom margeador para machina A.A., na rua Carlos de Carvalho n. 45 — Esplanada do Senado. — Paga-se bem. (R 22917)

Café e bilhares
Vende-se ou arrenda-se um em bom ponto, com contrato, preço de occasião, por retirar-se o dono. — RUA CONDE BOMFIM N. 303. (R 22940)

Collegio Sagrado Coração de Jesus
Rua Conde de Bomfim n. 633. (Tijuca). Internato, semi internato e externato, para meninos e meninas. Existem vagas no internato. Tratamento excellente. (R 23.226)

SELLOS
Quem quizer trocar sellos queira por ir falar com o sr. Alexandre, à rua Ermelinda n. 28, Catumby, todos os domingos, das 3 às 6 horas da tarde. (R 23472)

COBRADORES
Precisa-se para cobrança commercial, à rua Acre n. 28, sobrado. Dá-se ordenado e commissão. Exigem-se referencias e fiança em dinheiro de um conto de réis para mais. (R 22900)

Acção entre amigos
A rifa a extrair-se do terreno da estação da Penha, fica transferida para o dia 20 de julho de 1923, por motivo de força maior. (R 22842)

Srs. COPISTAS
Vende-se um bem montado atelier de copias em papel prussiato e gallico. — Formulas para preparar papel. — Cartas a H. R., nesta redacção. (R 23301)

Mediuns Homoeopathicos
A todos que soffrem esta sociedade envia gratuitamente diagnosticos da molestia. Basta dirigir nome, edade, profissão, residencia, em envelope do Correio, com endereço escripto para a resposta. Caixa postal 509. Rio. (R 22891)

Casa — Petropolis
Compra-se uma até 30 contos que tenha algum terreno: só serve em local que não fique muito distante do bonde; negocio para ser resolvido com urgencia desde que a casa sirva. — Cartas a Gamber, neste jornal. (R 22850)

AUTOMOVEL
Vende-se um typo sport, [illegible]. Preço de occasião [illegible]. Garage S. Paulo, Praia de Botafogo [illegible]. (R 22.902)

OS NEURASTHENICOS
OS ESGOTADOS
OS CONVALESCENTES
OS MAGROS E ANEMICOS
OS TUBERCULOSOS
que reparam mal a perda de suas forças,

— Não fazemos reclamos improprios da seriedade Scientifica.
— Não garantimos a cura do que não é curavel.
— Não apresentamos remedios de formulas secretas.
Os nossos remedios beneficiarão como todos bom indicados.

AS MÃES QUE AMAMENTAM e precisam fortificar seus filhos com um leite rico em phosphatos,
DEVEM TOMAR O REMEDIO-ALIMENTO, O TONICO

BIO-NUTROL
DO DR. BARRAL

Poderoso accelerador das forças e da nutrição
Cada colher de sopa alimenta tanto como um bom bife.
Cada colher de sopa alimeta mais do que 3 ovos.
Não é uma panacéa; é um remedio de valor incontestavel, preparado com glycero phosphatos de cal, ferro, sodio, potassio, magnesio, formiatos de sodio e de potassio, extracto de kola e pepsina, em vehiculo saboroso, sem alcool, que todos os dias é receitado e indicado pela grande maioria de illustres medicos.
BIO-NUTROL -- dá forças aos organismos fracos.
BIO-NUTROL -- é o melhor tonico e reconstructor do corpo
BIO-NUTROL -- fortalece o sangue.
BIO-NUTROL -- vigorisa e robustece o organismo.
BIO-NUTROL -- impede a velhice.
BIO-NUTROL -- é um gerador da actividade muscular.
BIO-NUTROL -- é um renovador das celulas cançadas.
BIO-NUTROL -- restitue a mocidade aos esgotados e aos velhos.
E' UM REMEDIO ALIMENTO PARA A INFANCIA, MOCIDADE E VELHICE
E' O TONICO nutritivo mais completo em alimentação phosphatada, para os enfermos do systema nervoso e esgotados.
FORTALECE OS MUSCULOS, VIGORIZA OS NERVOS | TONIFICA O CORAÇÃO, REJUVENESCE O CEREBRO
Bio-Nutrol faz augmentar de peso, melhora o appetite e a digestão, e enriquece o sangue
DEPOSITARIOS PARA VENDAS POR GROSSO — HUGO & C. - Rua do Triumpho 45. Rio de Janeiro | VENDAS EM TODAS AS PHARMACIAS E DROGARIAS.
DEPOSITARIOS PARA VENDA POR GROSSO — HUGO & C., rua do Triumpho, 45, Rio de Janeiro, A' venda nas drogarias: Granado & C.ª, rua 1º de Março, 14; Pacheco, Andradas, 43; Huber, Sete de Setembro, 73; Gesteira, Gonçalves Dias, 59 e Baptista, 1º de Março, 12.

ALUGA-SE na rua do Ouvidor n. 173, 2º amplo e bello salão, com 7 saccadas, proprio para escriptorios, sub-divididos, alfaiate ou outro ramo de negocio. Trata-se no 2º andar. (R. 23602) E

ALUGA-SE — Quarto mobilado, em casa de familia, a cavalheiro distincto, aluguel 100$, rua do Senado n. 125. (R. 23648) E

ALUGA-SE um espaçoso quarto, somente para senhoras decentes, rua 1º de Março n. 137, 2º andar. (R. 23616) E

ALUGAM-SE dois bons quartos, com pensão, na rua S. Pedro n. 148, sobrado, esquina de Uruguayana. (R. 23630) E

ALUGAM-SE com pensão, magnificos quartos e sala mobilados, casa de familia. Rua do Rosario n. 157. (R. 23341) E

ALUGA-SE : sala de frente, com tel., para escriptorio, sociedade, etc., rua dos Andradas n. 64, 2º andar. (R. 23560) E

ALUGA-SE magnifica sala de frente, com tres saccadas. Rua da Carioca n. 8, 2º andar. (R. 23535) E

ALUGA-SE uma boa casa, com tres quartos, propria para familia de tratamento. Rua Buarque de Macedo n. 51, proximo do mar, trata-se na rua Theophilo Ottoni n. 38, armazem. (R. 23574) E

ALUGA-SE um quarto a casal sem filhos, á rua Senador Dantas n. 45. (R. 23568) E

ALUGAM-SE dois quartos sendo um mobilado, outro sem mobilia, completamente independente, a senhores do commercio, á rua Silva Manoel n. 134. (R. 23780) E

ALUGA-SE sala mobilada com pensão de primeira ordem em casa de familia distincta. Rua Silva Manoel 95. (R. 22702) E

ALUGA-SE em casa de familia á rapazes ou senhores do commercio, um quarto com pensão; rua Senador Dantas, n. 77, sobrado. (R. 24097) E

ALUGA-SE boa casa, barata, perto do centro, bella situação, a quem ficar com os moveis, preço de occasião. Tel. C. 4411. (R. 24601) E

ALUGA-SE um pequeno armazem, com uma porta, á rua dos Invalidos n. 142. (R. 23422) E

ALUGAM-SE quartos mobilados, com pensão, para moços só. Rua Visconde da Gavea, 63, 1º andar. (Perto da praça da Republica). (R. 24135) E

ALUGA-SE optimo escriptorio, á rua do Theatro n. 19, 1º andar. (R. 24073) E

ALUGA-SE uma casa na rua Imperial n. 210, Meyer; trata-se na rua da Quitanda, 183, sobrado. (R. 23392) E

ALUGAM-SE bons quartos com ou sem pensão; na Rua Paulo de Frontin 16, 2º andar, esquerda. Tem Telephone e ascensor. (R. 22820) E

ALUGA-SE excellente e amplo escriptorio, á rua D. Manoel n. 28, sobrado, em frente á Caixa Economica, e do futuro edificio do Fôro. E' muito claro, ventilado e está todo mobilado. As chaves estão no armazem (R. 23552) E

ALUGA-SE quarto mobilado; tem banho quente e frio e telephone; rua Riachuelo n. 21, sobrado. (R. 22035) E

ALUGA-SE em casa de tudo o respeito, uma boa sala de frente, com telephone, café pela manhã, banhos quentes e frios, a senhora ou senhor de tratamento e absoluto respeito de tratamento e absoluto respeito. 1124. (R. 22938) K

ALUGA-SE uma sala de frente propria para escriptorio; rua da Alfandega n. 250. (R. 23930) E

ALUGAM-SE quartos para moços do commercio, em casa de familia; rua da Alfandega n. 250. (R. 22939) E

ALUGA-SE a casal de tratamento, um bom e espaçoso quarto, com janellas para grande jardim; á rua Buarque de Macedo n. 25, Tel. B. Mar 613. (R. 22978) E

ALUGAM-SE duas grandes salas de frente, em casa de familia. Casa saudavel e arejada; á avenida Mem de Sá n. 349, 2º; tem telephone. [illegible]

ALUGA-SE em casa de familia, [illegible] Silva Manoel n. 30. [illegible]

ALUGA-SE [illegible] rua do Resende [illegible] (R. 23562) E

ALUGA-SE um quarto a moços do commercio, em casa de familia respeitavel. Av. Gomes Freire, 80. (R. 24603) E

ALUGA-SE uma sala de frente com lavatorio e telephone; á rua Silva Manoel n. [illegible] (R. 24097) E

A idéa da morte não deve inspirar terror aos doentes do peito, dos pulmões e dos bronchios

Não fazemos reclamos improprios da seriedade scientifica.
Não annunciamos a cura do que não é curavel.
Não apresentamos remedios de formulas secretas.
Os nossos remedios beneficiarão como todos os bons medicamentos, quando estejam bem indicados.

E' certo que uma simples tosse, ou mesmo uma incommoda dôr na garganta ou no peito, é mão signal. Mas ha um remedio soberano, resultado de novas investigações scientificas, preconizado para curar, ou attenuar o mão estar que aquellas doenças causam. Esse remedio é o

Alcatrão Creosotado do DR. MOITINHO

Acalma rapidamente a tosse. Suavisa as irritações do peito, abre o appetite e augmenta a nutrição.

O Alcatrão Creosotado do Dr. Moitinho é constituido pela associação dos tres medicamentos principaes, que no tratamento das affecções broncho-pulmonares têm dado os mais seguros e constantes resultados; o creosoto redistillado, phosphatos assimilaveis e o alcatrão.

Entretanto, no intuito de se obterem effeitos certos, de se evitar ao mesmo tempo o minimo phenomeno de intolerancia, tratou-se de levar, neste preparado, até aos seus extremos limites, a pureza dos respectivos elementos que constituem; e é a este cuidado mesmo que o Alcatrão Creosotado do Dr. Moitinho deve o poder constituir uma medicação respiratoria de uma innocuidade absoluta, de uma actividade notavel, digna, numa palavra, da voga incomparavel com que tem sido acolhido pelo Corpo Medico. O Creosoto redistillado não possue nenhum dos inconvenientes do creosota do commercio, pois não é caustico nem irritante e o cheiro e sabor de que é dotado são acceitos facilmente por todos os doentes.

Numerosas experiencias, muitas vezes repetidas, têm largamente demonstrado a facilidade da sua absorpção pelas mucosas ao mesmo tempo a sua segura e rapida eliminação.

O Creosoto redistillado modera a tosse, a febre hectica, a dyspnéa, accresce e levanta a nutrição, e realiza a verdadeira anti-sepsia das vias respiratorias.

E', numa palavra, o mais seguro agente da therapeutica pulmonar.

O Alcatrão Creosotado do Dr. Moitinho contém ainda os phosphatos assimilaveis que actuam estimulando a nutrição, facilitando o funccionamento do systema nervoso e do apparelho digestivo, representando, por isso, um grande papel no tratamento das affecções das vias respiratorias, affecções desmineralisadoras em larga escala.

O alcatrão é classico o seu emprego e uso.

A reclassificação, que por assim dizer, o Alcatrão Creosotado do Dr. Moitinho reune á sua acção sedativa, antiseptica, curativa da doença pulmonar, completa de um modo verdadeiramente feliz e acertado um tratamento verdadeiramente especifico. Com effeito, o papel dos phosphatos na economia é de importancia primordial, por isso que intervem não só na actividade da funcção muscular e no equilibrio da funcção nervosa, mas até mesmo na constituição dos apparelhos de amparo e resistencia que, na realidade, correspondem, no estado de doença, á verdadeiros processos de defesa.

Eis a razão por que a manutenção da mineralização phosphato-calcica representa um dos factores essenciaes da saude do individuo. Physiologicamente, essa manutenção é assegurada pela alimentação; no estado de doença, porém, sobretudo quando se trata de uma doença das vias respiratorias, esta alimentação, que se torna nulla se a affecção se prolonga por muito tempo, é insufficiente para combater a desmineralização.

Daqui todo o valor do Alcatrão Creosotado do Dr. Moitinho que vem trazer ao organismo o contingente de que elle necessita para seu restabelecimento.

Alcatrão Creosotado do dr. Moitinho

E' anti-bacillar, calmante e recalcificante

PARA TOSSES REBELDES.
PARA TOSSES DE GRYPPE E CONTRA A PROPRIA GRYPPE.
PARA BRONCHITES CHRONICAS.
PARA FALTA DE SOMNO, AINDA MESMO NA INSOMNIA NERVOSA.
PARA DOENÇAS DOS ORGÃOS RESPIRATORIOS.
PARA LARYNGITES E TRACHEITES.
PARA CONSTIPAÇÕES.
PARA AFFECÇÕES DOS BRONCHIOS.
PARA A ROUQUIDÃO.
PARA A FRAQUEZA PULMONAR.
PARA CATARRHOS.

O REMEDIO SOBERANO E' O
Alcatrão Creosotado do dr. Moitinho
A' VENDA EM TODAS AS PHARMACIAS E DROGARIAS. | DEPOSITARIOS PARA VENDAS POR ATACADO: HUGO & Cia. — RUA DO TRIUMPHO, 45. — RIO.
DEPOSITARIOS PARA VENDA POR GROSSO — HUGO & C., rua do Triumpho, 45, Rio de Janeiro, A' venda nas drogarias: Granado & C.ª, rua 1º de Março, 14; Pacheco, Andradas, 43; Huber, Sete de Setembro, 73; Gesteira, Gonçalves Dias, 59 e Baptista, 1º de Março, 12.
(R. 21948)

Leilão de Penhores

EM 20 DE JUNHO
A Mutuante (S. A.)
Rua Sete de Setembro, 179

Avisa aos Srs. mutuarios que a reforma dos prazos vencidos das cautelas se fará até o dia 19 do corrente, [illegible] catalogo publicado no "Jornal do Commercio" no dia do leilão. (R. 19568)

Leilão de Penhores

CASA GONTHIER
Henry & Armando
em 28 de junho de 1923
RUA LUIZ DE CAMOES—47 [illegible] (R. 22849)

Leilão de Penhores

EM 26 DE JUNHO DE 1923
Francisco de Aguiar & C.ª
RUA LUIZ DE CAMÕES, 36 [illegible] (12122)

Leilão de Penhores

Em 21 de Junho de 1923
AS 12 HORAS
A. CAHEN & C.
[illegible] (17301)

Implorando a caridade

[illegible]
ELVIRA DE CARVALHO, pobre [illegible] amparo da familia;
FRANCISCA DA CONCEIÇÃO [illegible], cega de ambos olhos e [illegible]
UM INFELIZ ALEIJADO;
FELICIANA LUCAS, viuva, para [illegible]
VIUVA SANTOS, com 68 annos de [illegible] gravemente doente de molestias [illegible]
JULIETA — EMILIA, duas pobres [illegible]
[illegible] pobre ceguinha sem [illegible]
[illegible] SOARES — Sem poder [illegible]
VIUVA DE UM JORNALISTA [illegible] amparo.

Amas seccas e de leite

ALUGAM-SE duas amas seccas e duas lavadeiras; á r. 7 de Setembro, 235, sob. Tel. Central 4457. (R. 24156) C

Cozinheiros e cozinheiras

ALUGAM-SE duas cozinheiras de forno e fogão; á r. 7 de Setembro, 235, sob. Tel. Central 4457. (R. 24155) C

COZINHEIRA para uma casa de familia; tratar á rua dos Ourives, 2º andar. (R. 23990) C

PRECISA-SE de uma boa cozinheira, á rua Santo Amaro n. 144; [illegible] (R. 23369) D

PRECISA-SE de uma cozinheira [illegible] casa de pequena familia; [illegible] Laranjeiras n. [illegible]

PRECISA-SE de uma cozinheira [illegible] á rua S. Clemente n. 250, casa 7. (R. 22844) D

PRECISA-SE de uma cozinheira [illegible] Assembléa, 105. (R. 23333) D

PRECISA-SE de perfeita cozinheira [illegible] pequena familia; na rua Francisco Muratori n. 52, 2º andar. (R. 23600) D

PRECISA-SE de uma cozinheira de forno e fogão, [illegible] (R. 22864) D

PRECISA-SE de uma boa cozinheira de forno e fogão, rua São Salvador, 69, Cattete. (R. 23379) D

PRECISA-SE de uma cozinheira; [illegible] rua Archias Cordeiro n. 212, Meyer. (R. 24138) D

PRECISA-SE de uma cozinheira [illegible] Oito de Agosto n. 134-A — Ipanema. (R. 22670) C

PRECISA-SE de uma boa cozinheira; rua das Palmeiras n. 35 — Botafogo. (R. 23953) D

MENSTRUAÇÃO [illegible] "CAPSULAS SEVENKRAUT" [illegible] rua 1º de Março n. 10. Tubo 7$000. (R. 18073)

Creados e creadas

ALUGAM-SE duas copeiras e duas arrumadeiras afiançadas; á r. 7 de Setembro, 235, sob. Tel. Central 4457. (R. 24156) C

OFFERECE-se 1 moça para casa de uma senhora só. Rua do Ypiranga, 44. Av. Figueira, casa 16. (R. 22917) C

PRECISA-SE de uma arrumadeira ou cozinheira para 3 pessoas, na rua Corrêa Dutra, 140, telephone 2753 B. M. (R. 24113) C

PRECISA-SE de uma creada para cozinhar e pequenos serviços, pagando-se bom ordenado, á rua Copacabana n. 860. (R. 23866) C

PRECISA-SE de uma arrumadeira, á rua Gomes Carneiro n. 122, sobrado. (R. 24068) C

PRECISA-SE de uma arrumadeira que saiba encerar, para casa de familia; paga-se bem; rua Conde de Lage n. [illegible] Lapa. (R. 23672) C

PRECISA-SE de uma empregada para cozinhar e outros serviços, em casa de [illegible] Rua General Polydoro n. 91, casa 1. (R. 23958) C

PRECISA-SE de uma moça [illegible] de costura e [illegible] serviço de casa. R. da Lapa, 43, sob. (R. 23992) C

PRECISA-SE de uma menina ou mocinha, para empregada de dentro. Rua S. Clemente n. 250, casa 7. (R. 22844) C

PRECISA-SE empregada para todo serviço, em casa de pequena familia. Prefere-se portugueza ou brasileira branca; rua Barão Bom Retiro [illegible] — Andarahy. (R. 23999) C

OFFERECE-SE uma moça para trabalhar em artigo de carteiras de senhoras e carteiras de homens. Cartas nesta folha para V. T. (R. 23168) D

PRECISA-SE de um mestre padeiro e um carpinteiro para obra de concerto. Trata-se praça da Republica, 118. (R. 23343) D

PRECISA-SE de moças com muita pratica de machinas de ponto ajour. Casa Ratto. Rua Gonç. Dias 47. (R. 23610) D

PRECISA-SE de um bom official alfaiate, em obra de manga; á rua Senador Euzebio n. 121. (R. 23935) D

PRECISA-SE de uma costureira, na rua Marquez de Sapucahy, 50. (R. 23935) D

Cães e gatos...
cavallos, bois e outras especies de animaes, quando atacados de lepra, sarna, gafeira, darthros, piolhos, bernes, bicheiras e carrapatos, são rapida e radicalmente curados com o SABÃO DOGUE. Faz renascer o pello.
UM SABONETE, 2$500. PELO CORREIO, 3$500
Deposito geral á rua Uruguayana n. 66.
PERESTRELLO FILHO & Cia.
Casa A' GARRAFA GRANDE. (559)

PRECISA-SE de uma empregada para lavar e cozinhar para casal sem filhos; rua Ibituruna, 66, C. (R. 23210) C

PRECISA-SE de um rapaz para serviço de limpeza e recados; na praia da Lapa, 80, das 8 horas ás 10. (R. 23373) D

PRECISA-SE de um servente na Pharmacia Popular, rua Archias Cordeiro n. 212 — Meyer. (R. 18073)

Empregos diversos

ACCEITAM-SE homens e moças, para trabalhar a bordo dos grandes vapores nacionaes e estrangeiros, [illegible] (R. 21733) C

PRECISA-SE de um copeiro que queira ir para fóra. Tratar á Avenida Mem de Sá n. 68, sobrado. (R. 24144) D

RUA da Misericordia n. 124. Precisa-se de carpinteiros para obras. (R. 24145) D

CHAMPANHOTES, [illegible] São Christovão n. 548. (R. 20809) D

Casas e commodos centro

ALUGA-SE uma sala de frente, mobilada, para casal com ou sem pensão. Rua Evaristo da Veiga, 47. [illegible]

Brevemente Abrirá
O PARAISO DAS MEIAS
(NOVA CASA ESPECIALISTA)
BOM ARTIGO.
O MAIOR SORTIMENTO.
OS MENORES PREÇOS.
134, Uruguayana 134, (17232)

QUER alugar, comprar, vender, construir ou hypothecar uma propriedade? Procure J. Pinto, á rua Buenos Aires, 11, sob. Tel. Norte 2196. Attende-se a chamados. (R. 15325)

SALA e quarto independente, aluga-se [illegible] rua Sylvio Romero n. 34, estação do Rio Comprido. (R. 23615) E

SALA de frente, 3 janellas, [illegible] rua Senador Pompeu [illegible] (R. 22882) I

SUSPENSÕES Senhoras, as "CAPSULAS SEVENKRAUT" contém Apiol Sabina e Arruda [illegible] rua 1º de Março n. 10. Tubo 7$000. (R. 18073)

Lapa e Santa Thereza

ALUGA-SE um quarto para moço; rua Corvello n. 54, primeiro andar. (R. 23175) F

ALUGA-SE bom quarto para cavalheiro de tratamento; praia da Lapa [illegible] (R. 23158) F

ALUGA-SE um lindo apartamento [illegible] para casal, [illegible] Lapa (R. 21857) F

SANTA THEREZA, largo do Guimarães, [illegible] aluga-se quarto bem mobilado, com pensão de primeira ordem; Tel. C. 4459. (R. 22897) F

Cattete, Laranjeiras, Botafogo e Gavea

ALUGAM-SE na Pensão Odgsan, á rua do Cattete 136, aposentos mobilados para familias e cavalheiros, com ou sem pensão. (R. 24163) S

ALUGA-SE por 650$, com contrato a casa n. 46, da rua Farani; trata-se na rua General Camara n. 24, Peixoto & C. (R. 24159) S

ALUGA-SE em casa de familia, uma magnifica sala e um bom quarto de frente mobilado, com ou sem pensão. Largo do Machado, 11. (R. 23636) G

ALUGA-SE um bom quarto em casa recentemente reformada, de familia distincta, á rua S. Salvador n. 82, com ou sem mobilia. (R. 2267) G

TOSSE? JUCÁ
de ALBERTO. Vidro, 2$500
Nas Pharmacias e Drogarias.
Deposito: Av. Mem de Sá 115
(8196)

ALUGA-SE á rua S. Vergueiro, 86, em casa de familia de tratamento um confortavel apartamento. Informações pelo Tel. B. M. 3010. (R. 22958) G

ALUGA-SE uma sala mobiliada, com toda liberdade, para cavalheiros. Tel. Sul 2431. (R. 24161) G

ALUGA-SE uma optima sala de frente, com agua corrente, em casa de familia de fino tratamento, proxima aos banhos de mar do Flamengo; na rua Corrêa Dutra n. 30. (R. 23961) G

PO' DE ARROZ
RENY
Medicamentoso, adherente e perfumado.
Adhere mesmo sem creme.
(9547)

ALUGAM-SE sala e quarto, com entrada independente, com direito a todas dependencias necessarias, em casa de familia. Rua Senador Furtado n. 122. (R. 24500) G

ALUGA-SE bom quarto em casa de familia a casal que trabalhe fóra, informa-se á rua Marquez de Abrantes n. 4, barbearia. (R. 22971) G

ALUGA-SE um bom quarto em casa de familia, a casal que trabalhe fóra ou moços solteiros; rua das Laranjeiras n. 40, sapataria. (R. 23487) G

ALUGA-SE com pensão, bom aposento bem mobilado, rua Silveira Martins n. 122 — Cattete. (R. 22852) G

ALUGA-SE boa sala de frente, a casal ou rapazes. Fornece-se pensão a domicilio; rua Corrêa Dutra n. 80. Telephone B. M. 3916. (R. 23480) G

ALUGA-SE uma sala e quartos mobilados; rua Santo Amaro n. 69. (R. 23549) G

ALUGA-SE uma sala de frente e um quarto, para cavalheiro, ricamente mobilado e arejado, casa exclusivamente para familia de fino trato, pensão de 1ª ordem; preços modicos; rua Silveira Martins n. 70 — Flamengo. (R. 22873) G

ALUGA-SE um quarto de frente, mobilado, para rapaz solteiro; rua Santo Amaro n. 16. (R. 22976) S

ALUGA-SE pequena casa mobilada, a casal; tratar rua Salvador Corrêa n. 48. (R. 22905) G

ALUGAM-SE bons e arejados quartos mobilados a casaes ou a cavalheiros, á rua Silveira Martins, 127. (R. 22918) G

ALUGA-SE um quarto mobilado, em casa de familia distincta, com pensão, á rua Buarque de Macedo, 17. (R. 23357) G

TALCO de ROSS
Qualidade, Quantidade sem egual
(3789)

ALUGAM-SE bons quartos e salas com boa pensão, casa situada em centro de grande jardim; rua Marquez de Abrantes 151. Phone B. M. 3543. (R. 22943) G

ALUGA-SE uma sala de frente e um quarto, para cavalheiro, ricamente mobilado e arejado, casa exclusivamente para familias de fino trato, pensão de 1ª ordem; preços modicos; rua Silveira Martins n. 70 — Flamengo. (R. 20798) G

ALUGA-SE uma sala de frente, em casa de familia, sem mobilia, a casal sem filhos ou para a moços do commercio; rua Corrêa Dutra n. 37, sobrado (Cattete). (R 24152) G

ALUGAM-SE quartos e salas, em pensão estrangeira, ricamente mobilados, com ou sem pensão, a familias e cavalheiros distinctos, casa nova e grandes jardins. Telephone B. M. 1792. Rua Santo Antonio n. 30. (R. 22820) G

AGUA DE COLONIA
RENY
Superior á melhor estrangeira. Algumas gottas perfumam um banho.
(10768)

ALUGA-SE uma, acabada de construir, com 2 salas, 4 quartos e demais dependencias, á rua Marquez de S. Vicente n. 346; demais informações pelo telephone Sul 3528. (R. 23384) G

ALUGAM-SE bons quartos mobilados sem pensão, em casa de familia de maximo respeito; Cattete 98, 1º andar. (R. 24082) G

ALUGAM-SE, bella sala e quartos mobilados com pensão a preços muito reduzidos. Pensão Familiar, praça José de Alencar 14, Cattete.

ALUGA-SE um esplendido apartamento, comida de 1ª ordem, casa socegada e de rigoroso asseio, para casal sem filhos ou senhor de alto tratamento; rua do Sto. Amaro 79. (R. 22960) G

ALUGA-SE, em casa de familia, um quarto bem mobilado. Preço modico; praia do Russell n. 164. (R. 22711) G

Doenças das vias - urinarias
(Venereas e Cirurgicas)
Dr. ESTELLITA LINS — (Da Cruz Vermelha)
Com pratica nos Hospitaes da Europa
Tratamento moderno das doenças da *Urethra, Prostata, Bexiga, Ureteres* e *Rins*; Exame endoscopico da Urethra e Bexiga; Methodo pessoal na cura da *Blenorrhagia* e complicações; tratamento pela electricidade do *estreitamento da urethra*; Operações dos orgãos genitaes e rins; Sala especial para senhoras; Installações de Raio X e Laboratorio de analyses; Applicações electricas e vaccinas autogenas, etc. S. JOSE' 81 — Das 10 ás 12 e das 15 ás 18 horas.
(658)

ALUGA-SE uma sala mobilada, r. Pedro Americo 36, Cattete. (R. 24011) G

ALUGA-SE bom quarto mobilado, na rua Corrêa Dutra n. 140. (R. 24114) G

ALUGA-SE em casa de familia, um quarto mobilado; rua do Cattete n. 3. (R. 23162) G

FLAMENGO — Aluga-se á rua S. Vergueiro 80, quartos com pensão para familias e cavalheiros distinctos. (R. 22717) G

CASAL sem filhos aluga, mobilada a metade de um sobrado, a outro nas mesmas condições, ou dois quartos separados, bem arejados; á rua do Cattete 12, 2º andar. (R. 24160) G

FLAMENGO — Aluga-se em casa de familia, um bom quarto, bem mobilado, com pensão a senhor de tratamento, na rua Buarque de Macedo n. 16. Tel. B. M. 238. (R. 22907) G

PENSÃO familiar. Alugam-se bons quartos, bem mobilados para casal ou a dois rapazes solteiros de tratamento. Comida de primeira ordem. R. do Cattete, 201. (R. 22863) G

PARA cavalheiros — Alugam-se sala e um bom quarto com ou sem pensão, em casa estrangeira, perto dos banhos do Flamengo. Praça José de Alencar 11. (R. 21854) G

QUARTOS. Alugam-se em Botafogo, a casaes ou senhores, com pensão, em casa de familia de todo o respeito; trata-se pelo phone Sul 3228. (R. 23572) G

SALA e quartos, alugam-se com boa pensão, a casal distincto, ou a dois moços de respeito. Bambina 53, Botafogo. Tel. Sul 1377. (R. 23993) G

SALAS. Alugam-se para casaes e rapazes, a preços razoaveis, com pensão. Rua Corrêa Dutra, n. 29. (R. 23561) G

SALA e quartos mobilados, juntos ou separados, em casa socegada, com ou sem pensão, alugam-se rua do Cattete n. 71, sobrado, tem telephone. (R. 23554) G

Leme, Copacabana e Leblon

ALUGA-SE a casa n. 6, da rua das Magnolias, Gavea; com cinco quartos, tres salas e mais dependencias. Trata-se na mesma rua n. 11. (R. 23547) H

ALUGAM-SE aposentos mobilados, com pensão, em casa de familia; á rua Miguel Lemos n. 48. (R. 22483) H

ALUGA-SE quarto mobilado para senhores, á rua Hilario de Gouvêa n. 80 — Copacabana. (R. 22435) H

---

(102) FOLHETIM DO "CORREIO DA MANHÃ"

Martyr da Calumnia

por LUIZ DE VAL

— D. Amparo sabe que tu és meu papá?
— Sabe.
— Então porque me não disse?
— Talvez porque ainda o ignorava.
— E agora sabe? E dir-m'o-á?
— Quando a vires.
— E quando a verei?
— Não tardará muito.
— Vou vel-a?... onde está ella?
— Em Montebello.
— Em Montebello!

O assombro da creança cada vez mais augmentava, e com o seu assombro augmentava a sua desconfiança.

Tudo era incomprehensivel para ella.

— Não cuides em saber, minha filha, disse Aranda, o que nos teus poucos annos não pódes comprehender, o que não comprehenderias ainda que te désse explicações superiores á tua intelligencia e perigosas para a tua innocente simplicidade. Dia chegará em que estejas em disposição de saber e comprehender tudo. Agora acredita-me, por Deus, e gosta muito de mim, é só o que te peço.

Ernesto falava dum modo tão enternecido, tão carinhoso, que Alma parecia commovida e convencida. No entretanto, as suas duvidas não se haviam dissipado inteiramente, e perguntou:

— Se és o meu papá, porque não te conheci até agora? Onde tens estado?

— Muito longe daqui, respondeu Aranda; muito longe!

— Onde?
— Em Cuba.
— Em Cuba!
— Na guerra.
— Matando homens?
— Expondo-me a que me matassem.
— Então... serás muito valente.

Nos olhos da formosa menina pareceu brilhar um vislumbre de filial orgulho, e Ernesto a abraçou chorando de alegria.

Começavam a revelar-se em Alma os sentimentos de filha.

As creanças têm ás vezes lembranças assustadoras, e Alma impressionou ainda mais seu pae, dizendo-lhe:

— Mas se tu és meu pae, como dizes, porque não és o marido da minha mamã? Minha mamã está casada com outro.

— Tambem sabes quem é a tua mamã? interrogou Ernesto, no cumulo do assombro.

— Sei, que a minha mamã é Julia.

— Quem t'o disse?

— Soledade, quando me affirmou, que não era Neves.

Suspirou, e ajuntou, muito baixo, como se temesse ser ouvida:

— Minha mamã é Julia... mas Julia é má.

Estas palavras commoveram Aranda, e abraçando a filha, disse:

— Tudo isso é verdade; mas não penses nisso; pensa só em me estimares muito, porque o meu carinho te protegerá desde hoje, e te defenderá de todos os perigos.

E para melhor a convencer e destruir as suas ultimas duvidas, proseguiu:

— Depressa, muito depressa, iremos em busca de Neves, da que noutro tempo julgaste ser tua mãe, e a que continuarás sempre estimando, porque é bôa e desgraçada, e merece que a estimes.

— Neves está no castello? disse Alma tremendo. Eu não quero lá ir.

— Socega, vida minha. Neves já não está no castello.

— Não? Então onde está?

— Em Montebello, numa casa muito formosa com um jardim muito bonito.

— E que faz ali?
— Está doente.
— Infeliz!... Diz umas coisas tão extraordinarias...
— E na companhia de Neves está D. Amparo.
— Tambem?

— Depressa iremos ter com ellas, e ellas te convencerão de que sou teu pae.

Estas palavras pareceram destruir as ultimas duvidas de Alma.

E' tão facil convencer uma creança!

Abraçando Ernesto já sem receio algum disse:

— Vamos, vamos a Montebello ver D. Amparo, a que era a minha avósinha.

— Iremos já, respondeu Aranda. Mas primeiro é preciso encontrarmos Soledade, para a levarmos comnosco.

— Tens razão. Pobre Soledade!

— E agora, minha filha, ainda duvidarás de que sou teu pae?

A creança hesitou em responder.

— Não sei, disse por fim.

— Pois chama-me papá e quer-me muito.

— Hei de querer-te, se me não enganas.

E desde aquelle momento, mais tranquilla e mais confiada, chamou pae a Ernesto, e o tratou com a maior ternura.

Elle, pela sua parte, procurou consolal-a por quantos meios pôde e concentrou todo o seu affecto nascente, em que se concentravam todas as suas esperanças.

***

No dia seguinte, Aranda voltou ao governo civil, onde lhe disseram, que se não havia ainda encontrado Soledade, e que proseguiam as pesquizas.

Ernesto resolveu demorar-se alguns dias em Madrid, esperando o resultado daquellas indagações.

Foi inutil. Soledade não parecera.

A ultima vez que esteve no governo civil, disse-lhe o inspector:

— Receio não poder ser-lhe agradavel. Quando até agora se não tem encontrado, o que provavelmente já se não encontrará. Deve ter saido de Madrid.

Aranda deixou a sua direcção para que o avisassem, se por casualidade a encontrassem, e então decidiu-se a partir para Montebello com Alma, a qual, por ao mesmo tempo que sentia ver-se separada de Soledade, ia alegre com a idéa de ver D. Amparo e ter papá.

VIII

NÃO HA QUE CEDER

Como Raphael havia dito muito bem, Julia e Jayme desappareceram de Montebello.

A sua desapparição foi uma consequencia natural e logica dos successos que já conhecemos.

A condessa de Casa-Lot pensou:

— O que faço aqui? Nada; pelo menos por enquanto. Preciso prover-me de munições para recomeçar a luta.

Por um lado, o seu marido a apoquentava nas suas cartas, escrevendo-lhe: quando voltas? Quando terminas os nossos negocios?

Precisamente, quando se deram os ultimos successos, recebera alguns cartas de Carlos, mais insistente ainda que as outras, pedindo-lhe que se decidisse a pôr em pratica a idéa de regressar a Madrid.

Com a energia resoluta que caracterizava todas as suas determinações, chamou Jayme, e entregando-lhe um papel, onde escrevera algumas palavras, disse:

— Vae á estação pôr este telegramma.

Era um telegramma dirigido a Derlander, redigido da seguinte fórma:

— Amanhã chego. Espera-me na estação. Julia.

Quando Jayme voltou, Julia ordenou-lhe, com o laconismo de quem tem o costume de mandar:

— Amanhã partimos para Madrid.

[illegible] E o servidor não fez a menor pergunta, disposto a obedecer-lhe com a cega e incondicional submissão com que sempre lhe obedecia.

No entretanto, se a condessa tivesse reparado bem no seu rosto, ter-lhe-ia notado um docil instrumento de todos os seus planos, teria observado nelle uma estranha preoccupação, de que certo a teria admirado.

No dia seguinte, Julia e Jayme partiram para Madrid, deixando fechada a vivenda de Montebello, cujas chaves guardou o jardineiro.

***

Carlos não faltou na estação para receber a sua esposa.

Muito antes ainda de chegar o comboio, já elle ali estava passeando impaciente e ancioso, e a sua agitação facilmente se adivinhava que não era a amorosa inquietação de quem espera a sua esposa, um ente adorado, era o nervoso e anhelante de quem espera a solução dum negocio que considera importante.

Carlos estava muito alegre.

— O regresso de Julia, dizia elle comsigo, é signal de que tudo está já satisfatoriamente [illegible]

(Continúa)

É ASSOMBROSO!!!

Os preços dos lindos chapeus para senhoras e senhoritas.
Colossal sortimento em fôrmas dos ultimos modelos em todas as côres.
A mais bella collecção de chapeus para crianças.
Flôres, fitas, fantasias de pennas, vidrilhos, gazes, etc.
Tudo a preço de reclame.

CHAPELARIA VARGAS
Rua 7 de Setembro, 120
Entre Uruguayana e Travessa de São Francisco. — Telephone 4125. (3380)

[illegible]

SUBURBIOS

[illegible]

Saude, Praia Formosa e Mangue

[illegible]

Epilepsia

(Mal de gotta) O unico remedio de real effeito e resultados IMMEDIATOS contra os ataques de gotta é o Antiepileptico Barasch. Depositarios — Drogarias Berrini e Americana. Correspondencia: A. BARASCH — Avenida Mem de Sá, 171. (10978)

Catumby, Estacio e Rio Comprido

[illegible]

Falta de regras

[illegible]

Haddock Lobo e Tijuca

[illegible]

Lancha á gazolina

[illegible] — RUA DA SAUDE [illegible]

NICTHEROY

[illegible]

SUSPENSÕES

[illegible]

São Christovão, Andarahy e Villa Isabel

[illegible]

POMADA **RENY** — Extingue sardas, pannos, manchas, rugas, espinhas e cravos. (10766)

ILHAS

[illegible]

Compra e venda de predios e terrenos

[illegible]

O melhor para as crianças com lombrigas

O Vermifugo EMIL [illegible] — Rua URUGUAYANA N. 66. PERESTRELLO FILHO & Cia. (383)

[illegible]

Terrenos

[illegible]

Vendem-se

[illegible]

Hutchinson

BORRACHAS MASSIÇAS PARA AUTO-CAMINHÃO — Isnard & C. — RUA CHILE N. 35 — Phones Central: 1884-1885

QUER [illegible]

VENDE-SE um gabinete electro-dentario, com cadeira Wilson, motor dental, bonito movel e etc. Ver e tratar das 8 ás 11 horas ou das 3 ás 5 da tarde, no largo da Cancella n. 67, sob. (R. 23443) R

VENDEM-SE dois predios juntos, na rua Real Grandeza, proximo á rua S. Clemente, por 160 contos. Tratar r. Quitanda, 81, 1º andar. (R. 23478) N

VENDEM-SE os superiores lotes de terreno da rua Visconde de Santa Isabel; tratar no 270 da mesma rua. (R. 22901) N

VENDE-SE um superior terreno na rua do Uruguay; tratar á rua Conde de Bomfim, 218, loja. (R. 22901) N

VENDAS DIVERSAS

VENDE-SE um varejo de cigarros, muito em conta, para desoccupar o logar, na rua Maria e Barros n. 99. (R. 23187) O

VENDE-SE uma collecção de diccionarios, Vieira, pelo preço de 600$000; para ver e tratar, rua Dr. Sattamini, 130, casa IX, das 14 ás 17 horas. (R. 22737) O

VENDEM-SE a 300$000 carrocinhas tricycles, proprias para padarias e armazens, á rua Frei Caneca, 49. (R. 20195) S

VENDE-SE uma medalha de prata com rico estojo, commemorativa da homenagem prestada pela cidade de Juiz de Fóra em 1912 ao seu fundador, Mariano Procopio. A medalha tem o busto em alto relevo do fundador de Juiz de Fóra; ver e tratar á rua Senador Euzebio n. 50. (R. 24665) O

VENDE-SE um auto-piano "Aeolian" completamente novo e com 57 musicas modernas. Por favor á avenida Mem de Sá, n. 82. (R. 22951) O

Para crianças

O MELHOR SORTIMENTO EM ROUPAS PARA CRIANÇAS de 1 ½ a 10 ANNOS. Modelos completamente novos desde ... 5$800

Grande exposição em suas vitrines.

"O TOMBO DO RIO"

RUA URUGUAYANA Ns. 1 e 3 — Ponto dos bondes (3373)

VENDEM-SE pianos allemães e francezes, usados, em perfeito estado; grande stock, a preço de liquidação. Ver para crer, ide á rua Visconde de Itaúna n. 75. (R. 22785) O

VENDE-SE um piano do fabricante Bluthner, quasi novo, por 1:250$, póde ser examinado na rua Sampaio Vianna n. 57. (R. 24032) O

VENDEM-SE 2 açougues, em bom ponto e bem afreguezado; trata-se com Antonio Francisco Verissimo, á rua Barão de Mesquita n. 1.073, largo do Verdun, Andarahy. (R. 23192) O

VENDE-SE uma serra circular e uma machina de furar, preço de occasião, juntas ou separadas; rua Lavradio 76. (R. 20524) O

VENDE-SE hoje paletot de casimira, desde 10$, e colletes, desde 5$. R. Senador Dantas, 75. (R. 23504) O

TELEPHONES (e seus accessorios) Companhia Paulista de Material Electrico — RIO DE JANEIRO — RUA SÃO JOSÉ, 76 (13242)

VENDEM-SE capas para mobilia, a 85$, stores bordados com armação a 25$, á rua Senador Euzebio 88, tel. Norte 4079. Casa Verde. (10544)

VENDE-SE 1 machina Singer, de costura e bordar c. 5 gavetas, quasi nova, preço de occasião. Rua Affonso Penna, 89, c. 1, prox. Had. Lobo. (R. 24599) O

VENDE-SE um piano na praça Marquez do Herval n. 6, estação do Meyer, bonde José Bonifacio. (R. 22903) O

SO' 3 DIAS SO'

é o tempo preciso para cessar a gonorrhéa mais antiga e rebelde com a

Injecção Marinho

Os corrimentos das senhoras desapparecem no principio da ... — VENDA EM TODAS AS PHARMACIAS. (4043)

VIAS URINARIAS

[illegible] DR. BELMIRO VALVERDE [illegible]

VENDE-SE 1 machina Singer de costura e bordar, com 5 gavetas, tem pouco uso, preço barato. Rua 24 de Maio n. 237. (R. 23602) O

VENDE-SE um varejo de cigarros e balas á rua Marechal Floriano Peixoto n. 183, preço de occasião. (R. 23922) O

VENDE-SE magnifico piano Pleyer, grande modelo (4 bis), inteiramente perfeito, peça de luxo, preço de occasião. Avenida Passos, 30, loja de lectricidade. (R. 22919) O

VENDE-SE uma banheira americana esmaltada, 5 pés, completamente nova. Preço, 300$000; ver e tratar á rua Salgador Zenha, 51. (R. 23453) S

VENDE-SE uma machina Singer, 3 q. e 1 de escrever Royal c/ mesa, r. Constituição, 15, sobrado. (R. 23437) O

VENDE-SE por pechincha, luxuosa mobilia antiga, para sala de espera, com encosto e assento de couro, taxeado em alto relevo, preço, 200$, á rua 2 Dezembro, 87, Cattete. Ver das 12 ás 5. (R. 22853) O

VENDE-SE para desoccupar logar, machina de pont-ajour e outras Singer. Gritzner, etc. R. S. Christovão, 28. (R. 22891) O

VENDE-SE uma casa, 2 salas, 3 quartos, luz electrica. Teixeira Pinto, 30. (Encantado), negocio sem intermediario. (R. 22878) O

VENDE-SE meia mobilia de peroba, em bom estado, e um fogão a gaz, com tres fornalhas, por commodo preço, na rua de D. Clara n. 21, Todos os Santos. (R. 23490) O

TRASPASSES

TRASPASSA-SE casa muito bonita, tudo o conforto, 6 quartos mobilados, serve para familia ou pensão; ver de 1 hora ás 6 horas. 18, rua Taylor. (R. 22949) P

TRASPASSA-SE uma boa casa, a quem ficar com os moveis, proximo ao largo do Machado, para informações no mesmo n. 8. Carpintaria. (R. 23653) P

TRASPASSA-SE o contrato vantajoso e longo dos 1º e 2º andares da rua da Assembléa, 115, servidos por escada e elevador, proximo da Avenida Central; a quem indemnizar as installações feitas; ver e tratar das 2 ás 4 horas (R. 23275) P

TRASPASSA-SE por motivo de viagem á Europa, uma excellente ... sente e o futuro até o fim da vida ... forte, num dos melhores pontos do Flamengo. Rua Correia Dutra n. 31. (R. 23642) P

TRASPASSA-SE uma boa alfaiataria com 3 portas, no melhor ponto do Andarahy. Aluguel, 250$; na rua Barão de Mesquita, 760. (R. 23468) P

TRASPASSA-SE uma casa com quatro quartos, duas salas, cozinha e com banheiro, a quem comprar os moveis; informa-se Sul 2398, e Botafogo. (R. 23299) P

Achados e perdidos

CASA CAMPELLO — Avenida Passos n. 29-A. — Perdeu-se a cautela n. 64.226, desta casa. (R. 23719) Q

JOSE' Cohen. Rua Silva Jardim 7. Perderam-se as cautelas ns. ...... 199.993 e 199.994, desta casa. (R. 23036) Q

PERDEU-SE. Costureira pede entregar estação Copacabana, embrulho contendo vestido de seda beige, meio cortado, perdido entre S. Clemente e Ipanema. (R. 23463) O

PERDEU-SE no trajecto das ruas Sete de Setembro, Gonçalves Dias e Ouvidor, e avenida Rio Branco até á companhia de bondes, uma pulseira de brilhantes e platina. Roga-se a quem a encontrar, o especial obsequio de a entregar á rua Dois de Dezembro, 73, sob. onde será recompensado. (R. 22860) G

VIANNA, IRMÃO & Cia, rua Pedro I, antiga Espirito Santo, 28 e 30. Perdeu-se a cautela n. 63.421, desta casa. (R. 23056) Q

DIVERSOS

ALUGAM-SE ternos, smock, casaca, frack e outros. Rua Senador Dantas n. 75. (R. 23623) S

ANTES de comprar o remedio aconselhado, saiba o preço na Drogaria André, Sete de Setembro 30. (10830) S

ADMITTE-SE em [illegible], um ponteador e rondador para calçado; Fabrica Adão, Rua Barão de Ubá n. 45, S. Christovão. (R. 23507) S

A RIFA de um cavaquinho que devia correr hoje, 18, fica transferida para o dia 14 de Julho. (R. 23437) S

A CASA Cotrim vende machinas Singer novas, a prestações de 20$ mensaes, usadas de 60$ a 400$, a dinheiro, troca-se, concerta-se e compra-se machinas Singer, de tres, cinco e sete gavetas, paga-se bem, manda-se mecanico a domicilio; á rua da Constituição n. 58, loja. Tel. Central 4242. (R. 22382) S

ATTENÇÃO. Quando forem á Livraria Azevedo, á rua Uruguayana, 29, não se esqueçam de comprar o livro de receitas de doces á Arte do Bom Gosto. (R. 2352) S

AUTOMOVEL. Vende-se um Metalurgique, em leilão, no sabbado, no armazem do leiloeiro Gusmão, á rua S. José n. 17. (12160) O

BARBEIRO — Vende-se uma cadeira americana. Rua Senador Eusebio n. 84, preço 300$000. (R. 23632) O

FOGÃO a gaz. Vende-se um, novo, Clark, em leilão, quarta-feira, no armazem do leiloeiro Gusmão, á rua S. José n. 17. (12760) O

SALA de jantar. O leiloeiro Gusmão vende bellissimas guarnições para salão de jantar, em leilão, quarta-feira, em seu armazem, á rua S. José n. 17. (12760) O

CASTIÇAES PARA MESA

artigo bonito de reclame, um 10$000; CASA BRAGA, Rua 7 de Setembro 107 — Tel. C. 2611. (9408)

COMMISSÕES e consignações — E. Dias & C.a, rua dos Ourives n. 58, telephone Norte 3051. (R. 18647) S

COMPRA-SE piano, urgente, para particular, bom autor, embora precise algum reparo. Tel. 241 Villa. (R. 23583) O

COMPRAM-SE moveis, pianos, autopianos e tudo mais que guarneça uma casa de familia ou commercial, quem melhor paga e liquida immediatamente seja qual for o valor, é o Fernandes, é só telephonar para C. 4633. (R. 23631) O

CASA SILVA. Jorge da Silva Oliveira. Becco do Rosario, 11 e largo do Rosario, 23. Perdeu-se a cautela desta casa sob o n. 79.629. (R. 23497) O

CARTOMANTE vidente e sonambula. Rua Dr. Pereira Nunes n. 66, sobrado, sala da frente. Nictheroy, Icarahy. (R.) S

COMPRAM-SE roupas usadas de homens e tudo que represente valor, não se fazendo questão de preços. Chamados pelo Tel. Norte 6370; rua José Mauricio n. 43. (R. 10173) S

CATARRHO — Peitoral Marinho elimina e desinfecta o pulmão — Rua 7 de Setembro 186. (10838) S

COMPRAM-SE roupas de homem, agulhas de injecções, dentes e dentaduras, paga-se até 2$000 cada dente, á rua do Camerino, 42, tel. Norte 5977. (R. 18082) E

COMPRAM-SE moveis e pianos; moveis avulsos e casas mobiliadas, tapetes, louças, crystaes, metaes, cortinas, machinas, cofres, etc., e tudo que represente valor; negocio decidido; chamados a André. Teleph. Norte, 6332. (R. 20188) S

COMPRAM-SE roupas usadas de homem, senhora e tudo paga-se mais 30 o/o que outros. Rua Senador Dantas n. 75. Telephone C. 3344. (R. 22128) S

CARTOMANTE. D. Maria Emilia, a celebre e 1a do Brasil e Portugal, consagrada pelo povo a mais perita, a ultima palavra da cartomancia e a ultima palavra em sciencias occultas, ás exmas. familias do interior e fóra da cidade; consultas por carta, sem a presença das pessoas; unica neste genero, maxima seriedade e rigoroso sigillo; residencia á rua de São João, 59, perto das barcas em Nictheroy e caixa postal 1688. Rio de Janeiro. Nota, não confundir com buenas dichas (ciganas), que lêem a palma da mão. (R. 22701) S

COMPRAM-SE moveis, pianos, metaes, crystaes, louças, tapetes, cortinas, machinas de costura, estatuas de bronze; dá-se melhor offerta. Telephone Central 1241. Avenida Mem de Sá, 208. (R. 22898) S

COMPRAM-SE moveis, pianos, louças, tapetes, machinas de costura e qualquer objecto usado e dá-se melhor offerta; telephone Central 2543 na avenida Mem de Sá 189. (R. 22900) S

COMPRAM-SE moveis, pianos, machinas de costuras usadas, casas mobiliadas, moveis avulsos, paga-se bem; attende-se a chamados. Tel. Norte, 6805. Rua Visconde de Itaúna 161. (R. 23540) S

COMPRAM-SE joias, ouro platina, etc.; attende-se á chamados pelo tel. V. 4067. (R. 23442) S

COMPRAM-SE moveis usados e crystaes para uso proprio; attende-se á chamados pelo tel. V. 4967. (R. 23441) S

COMPRAM-SE moveis, pianos, antiguidades, tapeçarias, louças, machinas e qualquer objecto usado. Não se desfaçam de seus objectos sem ouvir a offerta do Grande Bazar Murelro, teleph. Norte 4618, rua Visconde de Itaúna n. 183, attende-se á qualquer chamado com urgencia. (R. 22920) S

Constipação — Aborta com 3 colheres de Peitoral Marinho — Rua 7 de Setembro 186. (10838) S

Casamentos — Trata-se sem encommodos para os noivos, Rua dos Invalidos 66-A. (R. 16553)

CASA VERDE — V. Ex. está noivo? Deseja comprar moveis de fino gosto? Queira visitar a nossa exposição. Rua Senador Euzebio n. 88. Tel. Norte 4079. (10544) S

COSTUREIRA — Vestidos de 10$ a 20$, fazem-se com perfeição, no largo do Machado, 2, sobrado, phone B. M. 62. (R. 23102) S

DINHEIRO adeanta e faz negocios com moveis, pianos, etc., ficando em deposito com o vendedor, querendo. Rua do Lavradio n. 111, sob. (R. 23134) S

DESEJA-SE quarto mobiliado, com pequena sala, em casa com telephone e com certa liberdade, no Cattete, Flamengo, etc. Cartas com preço á Caixa Postal 2637. (R. 23439) S

DINHEIRO — Empresta-se sob promissorias, desconto e caução de titulos, a juros modicos, rua do Rosario n. 138, sob., sala 6. (R. 22909) S

DINHEIRO sob hypotheca de predios, juros de 10 a 12 o/o. Informa Ferreira, Av. Rio Branco 183, 1º andar, de 1 ás 6 horas. (R. 22735) S

DINHEIRO. Empresta-se sob nota promissoria a negociantes e particulares desde 100$ até 30:000$. Av. Passos, 32, sob. (R. 16702) S

Dinheiro para hypothecas descontos e cauções, qualquer quantia a juros de 10 % e 12 % ao anno; informa-se com J. Pinto, á rua Buenos Aires, n. 131, sobrado. Tel. Norte 5236. Attende-se a chamados. (R. 15325) S

DINHEIRO — Juros de 9 a 12 % ao anno, sob hypothecas de predios e promissorias, commerciaes e de particulares, a curto e longo prazo, juros convencionaes e de bancos; com J. Leão, rua da Quitanda 72, sobrado. (R. 23417) S

DINHEIRO — Sob hypotheca (de 9 o/o), titulos, cauções, etc.; compra e vende propriedades. Informações com o tabellião Oliveira, Rua dos Ourives n. 30 e rua do Cattete n. 219. (R. 18764) S

DESCONTOS — Promissorias e letras de cambio commerciaes. Companhia Aurea, Avenida Passos, 11. (R. 16893) S

DINHEIRO sob garantias de pianos e mobiliarios, que ficarão em deposito, ou sob garantia de depositario idoneo, Companhia Aurea. Avenida Passos n. 11. (R. 16863) S

JURO DE BANCO — JURO DE BANCO

Dinheiro ao Commercio

Sob promissorias, unicamente a negociantes; immediata solução, com Silva, Avenida Rio Branco, 90 (1º and.)

JURO DE BANCO — JURO DE BANCO (R. 18439)

DINHEIRO em 2 horas! — A todos os funccionarios publicos, activos e aposentados, pensionistas, etc.; Praça Tiradentes 9, sobrado, sala 3. (R. 19517) S

DINHEIRO, até 50 contos, sob hypothecas de predios bem localizados. Cartas a A. A. S., no escriptorio desta folha. (R. 23225) S

Doenças venereas — Tratamento cuidadoso e rapido quanto possivel da gonorrhéa e das suas complicações na urethra, prostata, bexiga e rins; dos cancros molles e das adenites, etc., pelo DR. JULIO DE MACEDO, á rua da CARIOCA 54-A (de 8 ás 11 e de 1 ás 6). — Tel. C. 3051. (12035)

DINHEIRO — Um particular tem para hypothecas, de 10:000$ para cima e para descontos ao commercio. 115, rua Uruguayana, chapelaria. (R. 15766) S

Energia. Tome Juventol; r. dos Andradas 43 e 45. (10838) S

ESPIRITA sonambula. Consultas sobre qualquer sentido, fazendo desapparecer os atrasos, embaraços e rivalidade da vida, por mais difficil que seja, trabalhos verdadeiros e garantidos. Rua Barão de Petropolis 93 Rio. Bonde da Estrella na porta. (R. 22856) S

FLAUTA de prata completa e perfeitissima, compra-se uma; cartas neste jornal para A. V. S. (R. 23467) S

FORNE-SE pensão, entrega-se tambem a domicilio, muito asseio; preço razoavel. Rua Correia Dutra n. 72, sob. (R. 22933) S

FAMILIA que se retira para o estrangeiro, vende sala de visitas, dormitorios, muitos moveis avulsos, um cofre e grande quantidade de plantas em vasos; á rua 20 de Novembro, 262, Ipanema. (R. 21882) O

Gonorrhéa syphilis — Cura radical sem dôr, da gonorrhéa, estreitamentos da urethra, cystite, cancros venereos, adenites, prostatites, etc. — Tratamento da syphilis e todas as suas manifestações, com injecções indolôres, de effeitos garantidos. — URUGUAYANA 134, de 10 ás 11 e 1 ás 6. — DR. RUPERT PEREIRA. (R. 23611) R

GUARDA-LIVROS — Precisa-se de pessoa séria, que dê boas informações de sua conducta e aptidão. Rua da Alfandega n. 178. (R. 23477) S

HOJE — Vendem-se ternos de casemira fina, de paletot sacco, frack, casaca e sobretudos de 350$, por 30$, 40$, 45$, 50$, 60$, 75$, 80$, 95$ a 130$; paletots desde 10$ e colletes desde 5$000. Liquidação, r. Senador Dantas n. 75: "casa Rollas". 58|AOEOç,esv4 AR AR AR RT R (R. 23506) S

IMPOTENCIA — Tratamento completo da senilidade precoce por methodo proprio de resultados absolutamente garantidos, pelos innumeros casos curados, Uruguayana 134, de 10 ás 11 e 1 ás 6 — DR. RUPERT PEREIRA. (R. 23611) R

IMPOTENCIA — Seu tratamento. Assembléa n. 54, 9 ás 9. DR. PEDRO MAGALHAES. (R. 22874) S

MME. Oriental, espirita, e celebre cartomante, é a unica em sciencias occultas, com 20 annos de pratica em Jerusalem, e na maior parte da Europa, revela o segredo humano pela graphologia physionomica, lê a palma da mão e toda a sina da pessoa pelo horoscopo cabalistico. N. B. é a unica que dá consultas nesta capital com o nome de Mme. Oriental, e filha de Jerusalem, e não duas como vem sendo annunciado, e só uma prophetisa por este nome. A Mme. Oriental attende suas consultas todos os dias, em seu consultorio, na sua residencia, á rua da Constituição 47 (1º andar). T. C. 2308. (R. 23545) S

MACHINA Singer de costura, compra-se uma ou uma cautela da mesma, telephonar para Villa 2659. (R. 23601) O

MODISTA faz vestidos por figurino, com perfeição, de 10$ para cima; rua do Rezende 113, casa 20. (R. 23556) S

MME. THEREZA, espirita vidente, chegada da Tripolitana, filha de Jerusalem, reza e sabe todas as coisas sobre o presente e o futuro, perita em seus trabalhos; uma visita só é sufficiente; á r. José Mauricio, 41. (R. 23546) S

MME. LEÃO — Espirita vidente, consultas com maxima seriedade e clareza. Rua do Riachuelo n. 27. (R. 23538) S

MENSTRUAÇÃO — Suppressão repentina — Tome "CAPSULAS SEVENKRAUT" de *Apiol-Sabina e Arruda*, Rua 1º de Março n. 10. Drogaria Baptista. Tubo, 7$000. (R. 21330)

MME. Anna, vidente séria, trabalha com muita pratica, diz o presente e o futuro até o fim da vida. Rua Buenos Aires n. 227. (R. 23522) S

MME. Tagild, rua S. Luiz Gonzaga n. 146. (R. 22632) S

MME. HONORINA — Conhecida como é em trabalhos occultos, avisa que mudou-se para á rua dos Coqueiros n. 49, das 12 ás 16 horas. (R. 20216) S

O que é a Velhice?

Estudos modernos acerca da velhice dão como causa primordial uma insufficiencia endocrinica. Isto quer dizer que com o uso continuo dos tecidos, os orgãos e apparelhos, as glandulas de secreção interna que garantem a coordenação de todo o organismo deixam de supprir os elementos chimicos indispensaveis á vitalidade. As glandulas da secreção interna, como é sabido, segregam continua ou periodicamente os hormonios que estimulam todas as funcções. As glandulas thyroide e intersticial principalmente, são pela sua multipla funcção, as que mais cedo cansam. Assim sendo, é perfeitamente logico, é intuitivo, é evidente que, para evitar-se a velhice precoce, para sustentar o organismo no desfiladeiro da senilidade, é indispensavel, é urgente sustentar o funccionar dessas glandulas, impedindo a sua fraqueza. Mas, como se conseguir estimular essas glandulas? Com effeito, até ha pouco tempo os recursos verdadeiramente scientificos para esse fim eram muito precarios; actualmente, porém, segundo o depoimento unanime e imparcial do corpo clinico brasileiro, a hormotherapia resolveu satisfactoriamente este problema, pois, com as injecções hypodermicas do soro hormondrico e hormothyroidino obtem-se o perfeito equilibrio funccional daquellas glandulas, mesmo em edades relativamente avançadas. Já são innumeros os casos de velhos-moços sob a acção dos soros hormotherapicos. — Solicitar prospectos á caixa postal 2047. (13121)

MACHINA de escrever, officina de concertos e deposito das melhores marcas de machinas, fitas e papel carbono. R. da Alfandega 137. Tel. N. 3430. E. Magalhães. (R. 17068) S

MODISTA, recem-chegada da Europa, executa qualquer figurino de 10$ a 25$ e reforma vestidos. Rua do Senado, 160. (R. 22171) S

MOINHO para café Krupp, motor 2 HP. Vende-se em perfeito estado; ver e tratar á rua Assembléa, 47, com o sr. Luiz Pires. (R. 23445) O

MME. Muset, muito acreditada e séria, espirita, só trabalha para o bem, com clareza, com muita pratica na Europa, Norte e Sul America. Rua Visconde de Itaúna n. 525. (R. 23440) S

NÃO se desgostem; muitos males cronicos desapparecem com preces, em certos casos, a cura é admiravelmente rapida; Marquez de Sapucahy, 311. (R. 23448) S

Nevralgia — em 5 minutos desapparece com Linimento Marinho — Rua 7 de Setembro 186. (10838) S

OFFERECEM-SE capas para mobilia, a 85$; Stores bordados a 25$, com armação, á rua Senador Euzebio 88, tel. Norte 4079. Casa Verde. (R. 20140)

PROCURA-SE pequena casa, dois quartos, duas salas, área, Gloria, Russell, Flamengo. Resposta Caixa Correio 418. (R. 22748) S

POR motivo de partida para Europa, vende-se um piano Pleyel-Folf, em perfeito estado, com toda a mobilia modesta, da casa da rua S. Januario, 93. Visitas de 9 até 15 horas. Informações telephone Villa 5062. (R. 22930) O

PRATICO de pharmacia, offerece-se um para trabalhar no interior; carta a "pratico", neste jornal. (R. 23446) S

PIANO Pleyel. Vende-se um perfeitissimo, magnificas vozes, não é reformado. Urgente, por motivo de viagem. Rua Tenente Costa, 168. Proximo estação de Todos os Santos. (R. 23569) O

PIANO allemão, vende-se perfeito estado. Rua Miguel Ferreira, 170, Ramos. (R. 22861) O

PIANO. Compra-se urgente para particular, bom autor, embora precise algum reparo. Tel. 241 Villa. (R. 23582) S

PRECISA-SE de um quarto, com ou sem mobilia, em casa de familia, nas immediações da rua da Passagem, para um senhor de tratamento. Informações ao telephone S. 1679. (R. 23659) S

PENSÃO Diamantina — Uma das mais conceituadas desta capital, dispõe de apartamentos e quartos para pessoas de familia de alto tratamento. Haddock Lobo n. 417. Phone Villa 5893. (R. 23038) S

PIANOS Allemães a prestação — Pianos de cordas cruzadas com corpo de metal e 3 pedaes, fabricados com madeiras do paiz, estando por isto isento de cupim, a durabilidade e vozes é sem rival. Vendem a longo prazo e sem fiador "Lux e Carneiro" unica fabrica de pianos no Rio de Janeiro á rua Rocha Fragoso, 12 e 16 no Boulevard 28 de Setembro, ponto de 100 réis. Telephone 3238 Villa.

PIANOS — Alugam-se na casa Sá Coelho, Av. Gomes Freire n. 97. (R. 20018) S

PIANO. Compra-se mesmo precisando do concerto. Travessa 12 Dezembro, 22, Matioso. (R. 23760) S

PIANOS e auto-pianos — Não comprem sem pedir catalogos ou visitar a grande e bella exposição de pianos crapaud, de armario e auto-pianos novos e authenticos, de 10 das principaes fabricas allemãs. Preços populares, sem competencia, e dá-se prazo. A casa que mais pianos vende. R. Ferreira & C. Rua São Francisco Xavier, 388 — T. V. 3.068. (10840)

QUER alugar, comprar, vender, construir, concertar ou hypothecar uma propriedade? Procure J. Pinto, á rua Buenos Aires, n. 131, sob., Tel. Norte 5236. Attende-se a chamados. (R. 15325) S

QUEM tiver pelles velhas levem á praça Tiradentes n. 46, 2º andar, que voltarão completamente novas. — Teleph. C. 6174. (R. 24112) S

Rheumatismo. Friccione com linimento Marinho e a dôr cessa — Rua 7 de Setembro 186. (10838) S

REFORMAM-SE colchões na Avenida Gomes Freire, 55. Phone C. 3726. (R. 22934) S

RAPAZ distincto e modesto, deseja conhecer moça ou viuva em eguaes condições, para prestar-lhe pequeno auxilio; cartas a Milton, neste jornal. (R. 23470) S

SER FELIZ nos negocios, amores, ter saude, e realizar tudo que desejar; cartas com sellos para a resposta, a F. S. Est. de Mesquita. E. do Rio. (R. 22733)

SOCIO. Por motivo de saude dá-se sociedade em uma das melhores tinturarias desta capital, tirando resultado; para informações com o sr. Rocha, na praça Tiradentes, 47. (R. 20412) S

SYPHILIS e consequencias cura radical: injecções INDOLORES, de sua preparação: 606 e 914. Assembléa n. 54; das 10 ás 21. DR. PEDRO MAGALHAES. (R. 22873) S

UMA senhora casada, viuva ou solteira regula o seu utero tomando "Capsulas Sevenkraut" de Apiol-Sabina e Arruda todos os mezes. Tubo 7$. Rua 1º de Março n. 10. Drog. Baptista. (R. 21330) S

UMA senhora nortista, fornece pensão, a domicilio. Rua Esteves Junior, 9, casa 6. Telephone B. M. 682. (R. 23663) S

Veterinario — Dr. Cesar d'Albrieux na Pharmacia Paris rua do Passeio 36. Tel. Central 91. Residencia: rua Frei Caneca 62 Tel. Norte 7111. (R. 23.335) S

VESTIDOS finos chegaram de Paris, para theatro, passeio e baile, de 450$ por 30$, 35$, 40$, 45$, 60$, 75$ a 150$ e costumes de 250$ por 30$, 35$, 40$ a 90$; e saias desde 10$. R. Senador Dantas 75. Casa Rollas. (R. 23505) S

Virilidade. Tome JUVENTOL, r. dos Andradas, 43 e 45. (10838) S

GONORRHEA e suas complicações. Cura radical por processos seguros e rapidos. — DRS. JOÃO ABREU e BRANDINO CORREIA (10837)

ADVOGADOS

DR. Washington Garcia — Advogado. Pr. Tiradentes 9. Tels. 1398 N. e 2823 C. Consultas gratis. Responde pelo correio. (R. 17785) R

MEDICOS

DR. ALVES NEVES — Doenças da nutrição (Asthma, Rheumatismo, Gotta, Obesidade, Diabetes, Eczema, Debilidade e Neurasthenia). Cons. 1 ás 3. Tel. 2845 V., r. Carmo Netto 58. (R. 22974) R

Catarata — Cura da catarata por processo operatorio de exito seguro, qualquer que seja a edade do doente, pelo Dr. Neves da Rocha, especialista com longa pratica adquirida nas clinicas da Europa e na sua propria, medico de diversos hospitaes desta cidade. Avenida Rio Branco 90, das 12 ás 4 horas. (R. 22911)

DR. BRITO E SILVA FILHO — Dá consultas de 1 ás 3 horas na Pharmacia Vial; rua Haddock Lobo n. 174. (R. 18740) S

DR. SEBASTIÃO CESAR DA SILVA, especialidade — Nariz, Garganta e Ouvidos; ex-assistente do prof. Killian Bruhl. Com ... annos de pratica dos hospitaes de Paris, Berlim e Vienna. Consultorio 189, rua Ouvidor, 1º, das 2 ás 4. (R. 23567) S

DOENÇAS

Especialistas: Dr. CARLOS BEZERRA, das 9 ás 10, cirurgia geral, syphilis e blenorrhagia, Dr. A. TEIXEIRA MENDES, das 11 ás 13, operações, partos, molestias das senhoras, syphilis e vias urinarias, Dr. FERNANDO VALLE, das 14 ás 16 horas, Molestias internas e creanças; Dr. JEFFERSON DE LEMOS, das 18 ás 20 horas, medico parteiro e molestias das senhoras. PHARMACIA MALLET. Rua Frei Caneca, 52. (R. 23381) R

DOENÇAS DO ESTOMAGO, INTESTINOS, FIGADO E NERVOSAS — DR. RENATO DE SOUZA LOPES, professor da Faculdade. Exames e photographias pelos raios X. Tratamento especial da epilepsia. R. S. José 39, de 3 ás 6 diariamente. Tel. 5282 C. Res. Rua Voluntarios, 33.

COMPRA-SE uma cadeira "Sonto" por preço modico; á praça Tiradentes 33, 1º andar. (R. 23992)

DR. ALBERTO CAVALCANTI DE ALBUQUERQUE, medico pela Univ. Zurich. Cl. medica. Trat. especial das molestias do pulmão, asthma, bronchite, emphysema. **Tuberculose**, ... Tuberculina, Pneumo-thorax, Longa prat. de sanatorios e hosp. de Davos, Zurich, Hamburgo, Stuttgart, Munich. Assembléa, 30. T. C. 3293. De 1 ás ...

CLINICA DE SENHORAS

Tratamento moderno das hemorrhagias, colicas uterinas e suppressão das regras, sem operação; nos casos indicados emprega tratamento ... para evitar a gravidez, sem operação, sem dôr e sem prejuizo a saude. Dr. Cesar Esteves, rua 7 de Setembro 186, das 9 ás 11 e de 1 ás 4.

Medico Veterinario — Consultas das 4 ás 5 da tarde, á pharmacia na rua da Lapa n. 18. Attende chamados. Tel. Central n. 2350.

DR. SILVA PINTO — Com pratica hosps. de Berlim (Profs. Kraus, Czerny e Goldscheider) e Paris (Profs. Widal e Marfan) PULMÃO (esp. tuberculose). MOL. DAS CREANÇAS. SYPHILIS e exames laboratorio. Av. Central n. 137 (Odeon), 1 ás 3; Laranjeiras, 227, B. Mar. 1081. (R. 17681)

DR. CARMO PEREIRA — Molestias internas, creanças, syphilis e venereas; 2 ás 4. R. Assembléa 59, 1º and. T. C. 3111; resid., r. Athletico 33. T. V. 4109. (R. 14673) R

MOLESTIAS dos olhos, nariz e ouvidos — Dr. Neves da Rocha, membro da Academia de Medicina do Rio de Janeiro, medico de diversos hospitaes desta cidade, com longa pratica, no paiz e nas clinicas de Berlim, Paris, Vienna e Londres. — Avenida Rio Branco n. 90, todos os dias, das 12 ás 16. (R. 22911)

Fraqueza genital. — Tratamento das diversas formas por methodo bio-chimico; sem perigo e com excellentes resultados. Dr. Cocio Barcellos, ex-assistente da Fac. de Med., medico da Policia de Botafogo. Das 9 ás 11 (inc. domingos) e das 4 ás 6. S. José 53. Tel. C. 3864. (13324) R

Syphilis, Gonorrhéa 914 Allemão (legitimo) med. e app. 20$. Néo-silbersalvarsan; inj. mercuriaes indolores. Cura radical da gonorrhéa e complicações, por processos os mais modernos, seguros e rapidos. Tratamento abortivo, cura em poucos dias — Dr. Cocio Barcellos, ex-assistente da Fac. de Med., medico da Polic. de Botafogo. Das 9 ás 11 (inc. domingos) e das 4 ás 6. S. José 53. Telephone C. 3864.

HYDROCELE, TUMORES DOS SEIOS, VENTRE E ESCROTOS

HYDROCELE — Cura radical sem dôr, sem operação cortante e sem privar o doente das suas occupações habituaes. DR. LUIZ DE MARCOS — Uruguayana 105, sob., das 2 ás 4.

Zumbidos nos ouvidos — Tratamento pelo Dr. Neves da Rocha, com exito seguro dos zumbidos nos ouvidos, pela massagem vibratoria e pelas correntes de alta frequencia. Os zumbidos diminuem logo nas primeiras applicações e acabam desapparecendo completamente. Consultas das 12 ás 17. Avenida Rio Branco n. 90. — Rio de Janeiro. (R. 22911)

DENTISTAS

Dr. Silvino Mattos — cirurgião dentista. Adaptação de dentes artificiaes, desde 10$; obturações desde 5$, extracções desde 3$. Rua 7 de Setembro, 231. Tel. Central; das 7 ás 5 da tarde, todos os dias.

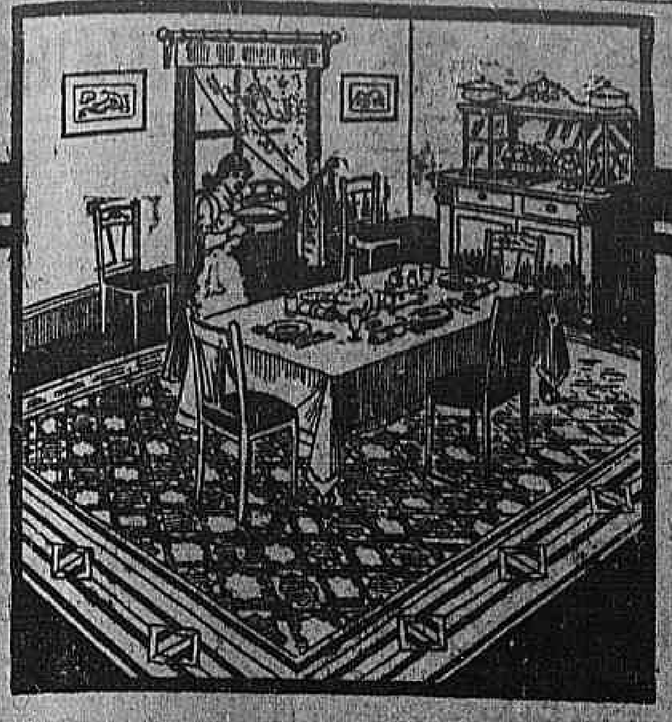

SELLO DE OURO
CONGOLEUM
GARANTE
Satisfação ou devolução do seu dinheiro. Tire o Sello com um panno humido.

Os tapetes Gold-Seal Congoleum são particularmente apropriados para salas de jantar.

O derrame de liquidos ou gorduras não mancha estas attractivas coberturas para os assoalhos as quaes são faceis de limpar.

...INDOS TAPETES SANITARIOS PARA TODOS OS QUARTOS

...sala de jantar, cozinha, dormitorios, sala de visitas ou em qualquer parte que necessite de uma cobertura para o ...ello, duravel e economica, os tapetes de arte da Gold-Seal Congoleum prestar-vos-ão um serviço absoluto e ...sfactorio.

...modernos tapetes têm uma superficie firme e lisa que impede serem atacados pelo pó, sujidade ou liquidos.

...limpos em um momento com um panno humido.

...sanitarios, á prova d'agua e insectos. Ficam lisos nos assoalhos, não necessitando pregos ou colla.

...e os muitos padrões e côres, encontrareis os tapetes que necessitaes para os diversos aposentos de vossa casa.

...maravilhado com os bellissimos padrões e seu diminuto custo: tendo além disto a garantia do Gold-Seal que ...dará satisfação completa.

TAMANHOS e PREÇOS

...75 x 4m.58	220$000	2m.29 x 2m.75	110$000
...75 x 3m.66	175$000	1m.83 x 2m.75	90$000
...75 x 3m.20	155$000	0m.92 x 1m.83	30$000
...75 x 2m.75	140$000	0m.92 x 1m.37	25$000
0m.46 x 0m.92			8$000

A' VENDA NAS SEGUINTES CASAS:

...ROYAL	Largo de São Francisco	BURDMAX & IRMÃO	Rua do Cattete 96
...BRILEIRA	Largo de São Francisco 42	DAVID BILMIS	Rua do Cattete 101
...BARATEIRO	Avenida Rio Branco 160	CASA REPUBLICA	Rua do Cattete 104
...COLOMBO	Avenida Rio Branco 111	CASA BELLA AURORA	Rua do Cattete 108
...FONTES & IRMÃOS	Rua da Carioca 9	A. M. REBELLO	Rua do Cattete 127
...CARIOCA	Rua da Carioca 19	FARO ELEGANTE	Rua do Cattete 235
...ALLEMÃ	Rua da Carioca 29	L. A. FONTES	Praça Tiradentes 36
...SION	Rua da Carioca 39	CASA OSORIO	Rua do Theatro 25
...CONFORTAVEL	Rua 7 de Setembro 32	CASA DO SOL	Rua do Theatro 29
...LIBERAL	Rua 7 de Setembro 194	A NOIVA	Rua da Constituição 14
...PINTO & COMP.	Rua São José 51	A. F. COSTA	Rua dos Andradas 27
...	Rua São José 61	NOVA CASA A. B. C.	Avenida Gomes Freire 55
...RENASCENÇA	Rua Evaristo da Veiga 26	CASA DO JULIO	Avenida Mem de Sá 33
...LEÃO DOS MARES	Rua do Passeio 110	GOLD STAR	Avenida Mem de Sá 40
...SION	Rua do Cattete 7	A MIMOSA	Avenida Mem de Sá 112
...MOBILIARIA PRIMOR	Rua do Cattete 25	CASA VERDE	Rua Senador Euzebio 89
...MOBILIADORA	Rua do Cattete 29	CASA SION	Rua Senador Euzebio 117
...ROSA E SILVA	Rua do Cattete 36	A. SCHNEIDER	Rua Visconde de Itauna 106
...DOIS IRMÃOS	Rua do Cattete 79	A LIBERDADE	Rua Visconde de Itauna 147
...CENTENARIO	Rua do Cattete 81	NICTHEROY:	
		A. C. FORTUNA	Rua da Conceição 30
		ALVARO ARCE	Rua Marechal Deodoro 97
		PETROPOLIS:	
		SAMUEL STRACHMAN	Avenida 15 de Novembro 339
		CLETO GRANDI	Avenida 15 de Novembro 431
		CASA XAVIER	Avenida 15 de Novembro 728
		A GRACIOSA	Avenida 15 de Novembro 789
		CAMPOS:	
		CASA FORTUNA	Rua 15 de Novembro 699
		CASA LAMY	Rua Barão de Cotegipe 46

E OUTRAS CASAS DE PRIMEIRA ORDEM.

COMPANHIA CONGOLEUM DE DELAWARE — Representante: GEORGE C. TAIT. — Rua Theophilo Ottoni 36, 1º. Telephone Norte, 2714 — RIO DE JANEIRO. (10917)

DENTISTA

...SILVINO MATTOS, laureado especialista em dentaduras, com ...sem chapa, parciaes ou duplas; extracções e tratamento de dentes ...minima dor; obturações a ..., ouro, porcellana, PIVOTS, ... canos de ouro, etc. Todo ... é feito com perfeição, rapidez, garantia, ao alcance de todos ... em prestações. Rua Sete de Setembro n. 231, proximo á praça Tiradentes, das 7 da manhã, ás 21 ..., todos os dias. Phone: 1.555 Central. (R 23530) R

...TRASE ou aluga-se um gabinete dentario. Pede-se informações ...pelo preço do aluguel ou venda. ...para W. Kruse. Rua Santa ...11, E. F. C. Bangú. (R 23314) R

APPARELHOS ELECTRICOS ...LUX, reflector annel, ultima novidade para dentistas, ...dores rapidos, Phenix, electricos, de diversos modelos, adaptaveis á corrente 110 a 220 v.; ...Casa Manoel Garcia & C.ª, 7 de Setembro, 172. (R 12112) R

...TISTA — Um profissional ...deseja alugar um bem ...gabinete Electro-dentario, ...para trabalhar diariamente ...da manhã ás 10 1/2. Quem ...deixe cartas nesta redacção á ...Silveri. (R 23650) R

...TISTA Dr. Aldo Cunha — Trabalhos rapidos, garantidos e ...á rua Marechal Floriano ... (R 16604) R

...TISTA — Vende-se por metade do custo ou acceita-se socio, ...consultorio electrico moderno, melhor ponto da Avenida, 137, ...sala 50, dr. Florencio. (R 23622) R

...TISTAS. Exijam a broca, a Go..., a amalgama e a Placa de Albina, que são incontestavelmente as melhores. Em todas as casas ...do Rio e do interior. (9844) R

...TISTAS — Vendem-se uma cadeira Ritter, uma cadeira Som..., motor electrico Ritter, uma ...fonte, um motor de pé, ...de officina, um apparelho ..., um banco officina, um lami..., um encosto cabeça, um armario ferros, um braço parede com ...Allan, um Elgin, uma meza aju..., lavatorio e diversas miu.... Rua da Carioca n. 41, 2º andar, sala 8. Tel. Central 3636, com ... (R 23528) R

CADEIRAS PARA DENTISTAS, temos em exposição diversos modelos modernos, automaticos e para viagem, por preço muito barato. Manoel Garcia & C.ª, 7 de Setembro, 172, loja. Teleph. C. 48 (R 12112) R

Dr. Silvino Mattos

...laureado com as maiores e mais elevadas recompensas em varios Congressos Scientificos e em numerosas Exposições Universaes, Internacionaes e Nacionaes a que concorreu com trabalhos ...torios, 26 annos de pratica. ...especialista em dentaduras anatomicas, ... e duplas. Rua Sete de Setembro n. 231, proximo á Praça Tiradentes. Phone 1.555 Central. (R 23530) R

...TISTA — Vende-se por 50$ (pechincha), bella taboleta luminosa ... das 8 ás 5, á rua do Cattete, 296, sobrado. (R 22854) R

...TISTA — Dr. Argemiro Pinto com pratica das Escolas de Nova York, Paris e Londres. Obturações desde ...$. Collocação de dentes desde ...$. Rua da Assembléa n. 123. (9827) R

...completo sortimento de material para dentistas e protheticos, encontra-se na Casa Manoel Garcia & C.ª, 7 de Setembro, 172. (R 12112) R

...ntista — Heitor Corrêa — Especialista em ...e ouro e dentes artificiaes. ...S. Francisco, 12. Tel. 3440. (18498) R

...THETICOS. Para obter bons trabalhos são indispensaveis os ...Alston Novalloy, o Vulcanite, ...vestimento Alston, o Gesso D. ..., etc. Em todas as casas do ...e do interior. (9812) R

...Dentistas. Compram-se pinças ...e espelhinhos de bocca. ...7 de Setembro, 231, sobrado. ...Duarte. (R 23530) R

PARTEIRAS

...GUIN, Prof. parteira, ex-...interna da Maternidade de Barcelona, ... no Rio; partos e curativos ... O exame da gravida é ... um mez antes do parto; ... 27, de 1 ás 5. Tel. ... Residencia, Buarque de Macedo ... Tel. 104 B. M. (R 22221) Y

...TEIRA. Mme. Maria Josepha, ...diplomada pela Faculdade de Medicina do Rio de Janeiro, com 30 annos de pratica, faz todos os trabalhos de ..., attende das 9 horas ... Gomes Freire 27, telephone Central 2642. (R 17859) Y

SUSPENSÕES

Senhoras, as "CAPSULAS SEVENKRAUT" contem Apiol Sabina e Arruda; é sempre o melhor remedio; um tubo é sufficiente para ficar bôa. Rua 1º de Março n. 10. Drogaria Baptista. Tubo 7$000. (R 18969)

Mme. Palmyra, que morou á rua Camerino, 30 annos, reside á Av. Gomes Freire 127. T. 4277 C. (R 18467) Y

SENHORAS

Partos. Tratamento das abortos e suas consequencias, corrimentos, colicas utero-ovarinas e regras irregulares e prolongadas. Assembléa 54, das 10 ás 21 horas. DR. PEDRO MAGALHÃES. todos os dias. (R 22877) Y

Mme. Palmyra Morgado, mudou-se, para a rua Wenceslâo 48, estação do Meyer e attende só a senhoras. (R 22493) Y

Professores e professoras

AULAS de musica, methodo moderníssimo, theorico, pratico e recreativo; theoria e solfejo (systema especial), violino, canto, piano e violoncello, pelo programma do I. N. de Musica, rua do Mattoso, 202 e Medina 42, Meyer. (R. 22351) Z

AULAS particulares pelo prof. Dr. Washington Garcia, Concursos e preparatorios. Praça Tiradentes 9. Tels. 7598 N. e 2823 C. (R 17756) Z

AULAS particulares de portuguez, arithmetica, algebra, escripturação, contabilidade, francez. Rua São Pedro 145, sala 14. (R. 20091) Z

COPIAS A' MACHINA com toda perfeição, original 500 réis, carbono 200 réis; largo da Carioca, 12, 1º. (R 23471) Z

COPIAS á machina, $600 original, carbono $300. Alugam-se mach. á hora; 7 de Setembro 107, 1º. ESCOLA URANIA. (R. 23596) Z

DACTYLOGRAPHIA — Por 10$ mensaes, tres vezes por semana e com teclado coberto, só na ESCOLA Urania. Quem aprender olhando para o teclado, nunca será bom dactylographo. Machinas, alugam-se á hora. Funcciona das 9 ás 21 horas; 7 de Setembro, 107, 1º andar. (R 23595) Z

ESCREVER A' MACHINA — Curso completo em todas as machinas, 50$000; tres aulas por semana, 10$000 mensaes; aulas diarias, 20$; ESCOLA VELOX". Largo de S. Francisco 36, 1º. (R 23151) Z

GUARDA-LIVROS — D. Peixoto, r. S. José n. 87, possuindo machina de escrever e conhecendo francez e inglez; occupa-se de trabalhos da profissão. Tel. 303, Central. (R 22803) Z

DACTYLOGRAPHIA e curso mechanico. Largo da Carioca n. 12, 1º andar. (R. 22349) Z

INGLEZ, Mr. Rodger, americano, ensina este idioma, por preço modico; á r. da Alfandega n. 199, sob. (R 23465) Z

INGLEZ — Professora distincta dá lições theoricas e praticas, do seu idioma; chamados das 7 ás 8 da noite, á rua Candido Mendes, 65. Gloria. (R 23292) Z

LER e escrever em tres mezes, professora portugueza, diplomada, ensina a domicilio, garante o aproveitamento. Respostas para Caixa Postal n. 1814. (R 23625) Z

Mme. De Soeiro, professora de canto e Mme. Léviar, professora de piano, leccionam em sua residencia e na dos alumnos. Rua das Laranjeiras n. 235. Tel. B. M. 3735. (R 10027) Z

MATHEMATICA — Alumno da Escola Polytechnica, dá aulas para preparatorios, particularmente. Cartas para "Alumno da Polytechnica", neste jornal. (R 24063) Z

500 REIS A HORA — ALUGAM-SE machinas de escrever. Largo da Carioca 12. (R 21577) Z

MUSICA, piano e violino. Ensina-se 20$000 mensaes: A r. Venancio Ribeiro 79, E. de Dentro. (R 16933) Z

Mme. MARIN, professora de córte diplomada. Acceita alumnas, rua Moura Brito, 28. Conde Bomfim. (R 10187) Z

PROFESSOR. Ex-lente S. Francis College, Nova York, lecciona inglez, francez, hespanhol e italiano; unico que nesta capital póde preparar alumnos em poucos mezes, pelo seu methodo claro e rapido; av. Gomes Freire, 108, terreo. Turma extraordinaria. (R. 23965) Z

PROFESSORA de piano, theoria, solfejo e canto; rua Sergipe, 11. (R. 22840) Z

IDES AO RIO?

a passeio ou aos banhos?
O popular, pittoresco e confortavel
Hotel Miramar e Babylonia
Deve ser o preferido pelo seu asseio, esmerado serviço, alimentos sadios e modicidade de preços
RECENTEMENTE REFORMADO
RUA GUSTAVO SAMPAIO, 64-66 — LEME
Telephone Sul 972 — Rio de Janeiro (5502)

PROFESSOR BARBOSA. Lecciona portuguez, francez e arithmetica; preços modicos; rua Alfandega, 198. (R 20801) Z

PROFESSORA de piano, francez e trabalhos lecciona a domicilio e em sua residencia, á rua do Mattoso n. 183, telephone V. 3491. (R 21430) Z

PROF. Franceza. Ensino pratico e rapido do francez; r. Carmo 71, 3º. Faz traducções e corresp. (R 23421) Z

PROFESSORA de instrucção primaria, francez e inglez. Telephone Ipanema 1671. (R. 23488) Z

PITMAN'S Stenographia em 2 linguas, em 2 mezes; London certificate. S. Pedro 48. (R 17728) Z

VIOLINO e piano. Professor allemão, rua Didimo XXXI (Villa Ruy Barbosa). (R 19156) Z

SENHORA competente lecciona piano em sua residencia. Methodo de 1ª ordem e preço razoavel. Informações. Tel. S. 69. (R. 23608) Z

Escola de Dansas Modernas

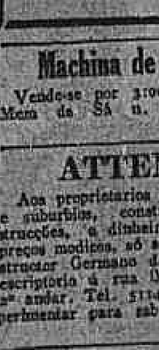

RUA SACHET, n. 4, 1º andar. Rio. Tel. C. 4463. O CURSO E' DIRIGIDO por um profissional competente. Aulas particulares em sala completamente reservada, diurnas e nocturnas na séde e a domicilio, das 7 da manhã ás 12 da noite. Curso geral de ambos os sexos (em conjunto) todos os dias, das 7 1/2 ás 11 da noite. 30 lições, 15$000. (R 23846)

Anemil e Anemiol

Curam — Anemia. Opilação, pallidez, fraquezas, desanimo, cansaço. (11408)

VIAS URINARIAS

Cura radical da gonorrhéa aguda e chronica e suas complicações. Assembléa, 54, das 10 ás 21. — Dr. Pedro Magalhães. (R 22875) S

Machina de impressão

Vende-se por 3:000$000, á Avenida Mem de Sá n. 62, loja. (R 23656)

ATTENÇÃO

Aos proprietarios da capital, Estados e suburbios, construcções e reconstrucções, a dinheiro e a prestações, preços modicos, só se obtem com o constructor Germano de Oliveira, no seu escriptorio á rua Maranguape n. 41, 2º andar. Tel. 5114 C. — Podem experimentar para saber se justificar. (R. 23436)

DOCEIRA

Precisa-se encontrar uma senhora habilitada para fazer os seguintes doces: cocadas branca e queimada, doces de batatas, abobora e doces de forno. — Ordenado com comida e casa se quizer. Exige-se pessoa que traga referencias. Rua de S. Clemente n. 71, na "A Vegetariana", com mme. Aguiar. (R 23638)

PHARMACIA

Precisa-se de um servente. Avenida Salvador de Sá n. 220. (R 23641)

Machina de escrever

Vende-se uma Remington n. 11; na rua Visconde Rio Branco n. 61 A, casa VII. (R 23637)

CINEMA

Vende-se fitas avulsas ou em programmas, proprias para cinema familiar; temos dramas, comicas, naturaes, etc., ao preço de 80 réis o metro; estão completamente novas e em latas apropriadas. Vendemos tambem lindos cartazes para propaganda das mesmas. Tratar com Waldemar, á rua Santa Luzia 246, sobrado. Telephone Central 1631. (R 23.643)

Machinas Singer a 20$ por mez. Trocam-se velhas por novas, reformam-se, concertam-se e compram-se. Manda-se o mecanico a domicilio por preço barato, sendo freguez da casa, não paga nada; grande quantidade de machinas usadas, para bordar, desde 60$, para cima. Lições de bordar gratis para qualquer ponto do Brasil. Pedir informações com o sr. Spaltro, á rua Frei Caneca, 123. Tel. Norte 4976. (em frente á rua do Areal). (R 23635)

ENCERADOR

Calafetação e enceramentos em assoalhos. Antenor Corrêa. Telephone Norte 5830. Rua Alfandega 197. (R 23643)

Mme. LAURA CUNHA

Participa ás exmas. freguezas que abriu seu novo estabelecimento de modas, á rua da Carioca n. 12, onde aguarda sua honrosa visita. (R. 23649)

ESQUADRIAS

Na Avenida Gomes n. 38, acceita-se encommendas e garante-se trabalho perfeito. Preços sem competidor. (R 23618)

Fabricante de ballas

Precisa-se de um que seja perito, e que offereça optimas referencias; a tratar á rua Acre 73, das 10 ás 12 horas. (R 23.643)

PHARMACIA

Pratico, habilitado pelo D. N. Saude Publica, rapaz preparado, estando empregado, deseja melhorar de condição. Cartas a B. U. C. no escriptorio deste jornal. (R 23646)

Quarto e pensão

Na rua da Relação n. 39, em casa de familia, fornece quarto e pensão a rapazes de tratamento, pelo preço de 150$000 mensaes. Só se aluga a pessoas sérias. (R 23617)

PHARMACIA

Precisa-se de um homem e um menino para servente. — RUA CONDE DE BOMFIM N. 426. (R 23666)

BICYCLETTE

Vende-se uma completamente nova, por preço de occasião. — Rua Santo Amaro n. 116. (R 22973)

CASA

Vende-se uma, estylo bungalow, acabada de construir, para morada propria, com conforto e luxo, no melhor local da Gavea; na rua Marquez de S. Vicente, logo depois do ponto dos bondes. Informações na rua do Ouvidor, 60. (R. 22818)

ENFERMEIRA

Offerece-se para trabalhar em casa de saude, consultorio ou particular. — Praça da Igrejinha n. 66, S. Christovão. Telephone 2.222 Villa. (R 23671)

MOBILIAS

Vendem-se uma rica sala de jantar de pinho, um dormitorio de pau setim, 10 peças, com embutidos, na rua Senador Dantas n. 5. (R 23626)

PIANO NOVO

Vende-se um fabricante allemão, perfeito, na rua Senador Dantas 5. (R 23636)

PARALYZAÇÃO GERAL

Srs. Viuva Silveira & Filho

Ha cerca de 4 annos soffri as maiores horrores devido á SYPHILIS, chegando a ponto de não poder locomover-me. [illegible]

O grande depurativo "ELIXIR DE NOGUEIRA", vende-se em todas as pharmacias e drogarias do Brasil e Republicas Sul-Americanas. (2792)

PIANOS — COMPRAM-SE

velhos ou perfeitos; paga-se maior preço que qualquer outro. — Telephone 4953 Norte. (R 22783)

Vitrine — Vende-se

Nova, 200 x 3 de altura. Rua Marechal Floriano Peixoto 43. Preço baratissimo. (R 22547)

A LAMPADA

A melhor
A mais resistente
A mais economica
A' venda nas boa casas de electricidade (132 83)

Velledina

Novo preparado scientifico, "formula do dr. Gouvêa Freire", de segura efficacia contra a grippe e resfriamentos. Dois comprimidos por dia constituem poderoso preservativo dessas molestias. Drog. Pacheco, rua Andradas 43. Nas pharmacias e drogarias. Pedidos a A. Pinto. Rua S. José 61. (R 20887)

1º ANDAR

Precisa-se de um primeiro andar, para installação de consultorios medicos, no centro da cidade. Offertas a GRANADO & C., rua Primeiro de Março ns. 14, 16 e 18. (12436)

Fossas Sanitarias "Inco"

approvadas pela Saude Publica
A PRESTAÇÕES
Sjoestedt Brothers
RUA OURIVES N. 56. (6761)

Consultorio medico

Aluga-se um com sala de espera, á rua 13 de Maio 35, 2º andar. (12146)

Mobiliario para noivos

CASA RIBEIRO
Executam-se, sob encommenda por catalogos allemães recebidos mensalmente, qualquer trabalho, inclusive em laque fino, por preços modicos e acabamento cuidadoso. — 45, RUA SENADOR DANTAS, 45. (R 22807)

Sitio — Itatiaya

Ha 4 kilometros da estação de Campo Bello, vende-se um com cinco alqueires com duas salas, cinco quartos, varanda, agua encanada de mina, fogão economico e todo o conforto, com vaccas de leite, animaes de montaria, troly, bois de carroça, porcos de raça; completamente mobilado e no melhor logar da serra de Itatiaya; luz electrica, caso o pretendente deseje. Informa-se á rua da Alfandega n. 213, pharmacia. (R 22734)

DOENÇAS DO RECTUM E ANUS
Tratamento especial das
HEMORRHOIDAS
sem operação e sem dôr.
Cura garantida.
Dr. Raul Pitanga Santos
Passeio 56, sob. de 1 ás 4. (R. 18812)

RIO MENSAGEIRO

Junto a este jornal — Entrega volumes a domicilio e recados urgentes e garantidos. Telephone Central 58. (R 16.612)

Pintura de cabellos

Madame Ribeiro particularmente tinge cabellos com um preparado vegetal inoffensivo, de sua invenção. Trabalha tambem com Henné; rua S. José n. 20, sob., proximo á Avenida. — Tel. Central 1.289. (4047)

Motores electricos

de 1 — 2 — 3 — 12 — 15 — 25 e 100 H. P.; um conjunto para cinema; um dito para galvanoplastia; quatro dynamos de 2 — 3 e 17 K. W., 110 volts. — Vendem-se á rua Visconde de Itauna n. 7. — Occasião. (R 22.833)

RECORD

Amassadeiras para pão de 70 — 100 — 150 — 200 — 300 — 400 kilos — Batedeiras para ovos, etc. — Visitem exposição. Visconde Itauna 7. (R 22833)

MOVEIS AO CONFORTAVEL

32 R. 7 de Setembro 32
pede uma visita aos seus armazens
111 Rua Alfandega 111 (10418)

A SYPHILIS

Molestias de pelle, rheumatismo syphilitico, chagas cancerosas e todas as doenças derivadas do sangue impuro combatem-se infallivelmente com o

DEPURATOL

(EM FORMA DE PILULAS)

Marca registrada e approvada pela Directoria de Saude Publica do Rio de Janeiro.

Notavel descoberta da medicina allemã que sobre todos os outros depurativos em tizanas tem as seguintes vantagens que absolutamente garantimos:

1º — Não exige dieta especial.
2º — Não ser purgativo, evitando assim o incommodo e ainda o estado de fraqueza em que ficam os doentes tratados com depurativos purgantes.
3º — Não arruinar nem sequer alterar o organismo do doente.
4º — Substituir com vantagem o 606 e as injecções mercuriaes.
5º — Não ter sabor, visto que cada pilula se toma com um gole d'agua.
6º — Ser acondicionado num pequeno tubo de madeira, de fórma a poder andar até na algibeira do collete.
7º — Não exceder em regra preços mais de 6 tubos para um tratamento completo, o que representa uma grande economia, sendo raríssimos os casos em que seja preciso tomar mais alguns.
8º — Fazer sentir grandes melhoras logo ao primeiro ou segundo tubo, melhoras que se vão accentuando até completa cura.
9º — Abrir o appetite e dar o bem estar geral ao doente.

São estas as grandes vantagens deste tratamento sobre todos os outros, que poderão ser confirmados por milhares de pessoas que o tem tomado até presente. Qualquer chaga ou placa syphilitica desapparece a olhos vistos, como por encanto, com este depurativo. Quem tiver a má sina de apanhar o cancro duro e tomar o Depuratol ficará livre, para sempre, da mais ligeira manifestação syphilitica. Em face disto só é syphilitico e só gasta rios de dinheiro, inutilmente, quem quer. Que o saibam todos.

O DEPURATOL encontra-se á venda em todas as boas pharmacias e drogarias. (7515)

Neurasthenia — Esgotamento nervoso

Falta de memoria, phosphaturia, convalescencias das molestias, tratam-se com o uso do HEMATOGENOL, de Alfredo de Carvalho. E' extraordinario o seu consumo e os attestados expontaneos dos que tem feito uso. A' venda em todas as pharmacias do Rio e dos Estados. — Depositarios: ALFREDO DE CARVALHO & Cº. — Rua 20 de Abril, 16 e Rua 1º de Março, 10. (547)

PIANOS

da afamada fabrica allemã
STEINBERG
Preços sem competencia. Sempre em stock.
KOTTLECHNER & SCHMIDT — RIO — R. Ourives 139.
Teleph. Norte, 3470. (R. 22754)

GRATIS — Si quer ser feliz em empregos, em negocios e em amizades, gozar saude, educar a vontade, augmentar a memoria, a lucidez de espirito e o vigor physico e viril; agir pelo pensamento á distancia, livrar-se das influencias estranhas e dominal-as, vencer as difficuldades da vida e alcançar a felicidade e a paz, peça já o MENSAGEIRO DA FORTUNA. Dá-se em mão ou manda-se pelo Correio gratis, a quem enviar este annuncio ou citar o nome deste jornal. Só para adultos e não analphabetos. Escreva para ARISTOTELES ITALIA, á CAIXA POSTAL, 604. (Avenida Passos, 25), Rio. Mande-nos nome e endereço escriptos com clareza, hoje mesmo. (R 17629)

Fossas-sanitarias "PLACER"

Approvadas pela Saude Publica. Collocadas promptas para funccionar para seis, doze e vinte pessoas, por 140$, 160$ e 200$000.
CAIXAS D'AGUA em cimento armado. Patente 13.489.
Capacidade 1.200 Lit. Preço 180$.
COLLOCADAS NO LOGAR.
Rua Botafogo, 2 — Estação do Encantado
INF. COM OTTINO — TEL. C. 1434. (R 22743)

O FERRO VEGETAL,

extrahido das lentilhas, é o verdadeiro ESPECIFICO DAS CHLOROSES E ANEMIAS e encontra-se no

HEMABOLOIDS ARSENIADOS

da Palisade Mefg. Co., Yonkers N. Y.
Literatura e amostras fornecem aos srs. medicos
Os depositarios: — D. KLAMMER & Co. — Rio.
Caixa Postal, 765. Tel. Norte, 3014. (10779)

(13437)

MOVEIS

Não basta a elegancia para se ter um aposento bem mobilado. E' necessario, sobretudo, o conforto e a arte.

Esses tres factores são a divisa do

Leão dos Mares

RUA DO PASSEIO, 110 (Largo da Lapa).

Fornecemos catalogos, gratis e explicações para os Estados. Os nossos preços são excessivamente reduzidos.

A titulo de reclame fornecemos

Dormitorios completos, embutidos, estylo moderno	1:000$000
Sala de jantar Hollandeza	950$000

(12605)

CUNHA PINTO & Cia. — S. José 9 e 11

MOVEIS-TAPEÇARIAS

DORMITORIOS — Salas de jantar, sala de visitas em todos os estylos e para todos os preços. — Tapeçarias finas, tecidos em geral. (13312)

BORLIDO MAIA & Cª.

CASA FUNDADA EM 1878
Unicos depositarios do cimento inglez "WHITE" e "BROTHERS", tinta hygienica OLSINA e DERMAPHTHOL, para matar o carrapato do gado.
Telephone 274 — RUA DO ROSARIO, 55 — 58

LOTERIAS

LOTERIAS DA CAPITAL FEDERAL

Resumo dos premios da extracção de 18 do corrente: [illegible]

APPROXIMAÇÕES — DEZENAS — PREMIOS DE 1:000$000 — PREMIOS DE 500$000 — PREMIOS DE 200$000 [illegible]

Todos os numeros terminados em 7 têm 2$; exceptuando-se os terminados em 37 que têm 5$000.

LOTERIA DO ESTADO DO RIO

Fiscalizada pelo Governo do Estado — Systema de urnas e espheras — Extracções ás 15 horas.

— GRANDE LOTERIA PARA O S. JOÃO —

HOJE

100:000$000

INTEIRO, 4$000. QUINTO, $800.

SEXTA-FEIRA

25:000$000

Inteiro, 1$600 Meio $800

VENDE-SE EM TODA A PARTE.

Concessionaria: COMPANHIA INTERIORANA FLUMINENSE, Rua Visconde do Rio Branco, 49. (22030)

Sabe onde estão os

400:000$000

— DA —

Loteria de S. João

que se extrahe Sabbado?

QUEM AVISA AMIGO E'

Na Casa NAZARETH & C.

OUVIDOR, 94 (22190)

RODA DA FORTUNA

— MINERVA —
A. — 916 — 4
M. — 931 — 8
R. — 555 — 14
Rio — 18 — 923.
(R. 23553)

Nictheroy	837-10
Buraca	654-14
S. Paulo	510- 3
Rio	148-12

Rio, 18|6|923. (R 23651)

GARANTIA	687
FEDERAL	648

E. Rio, 18—6—923. (R. 23655)

HORA	929 — 8
REAL	332 — 8
ESPERANÇA	026 — 7

(R. 23552)

A LOTERICA
980
Rio, 18|6|923. Hoje, ás 6 1|2. (R 23516)

A SOBERANA
688
Rio, 18|6|923. (R 23543)

Agave "L"	634
Sorte	541

Rio, 18, junho, 1923. (R 23555)

GARANTIA	592
AGAVE	322

E. do Rio, 18—6—923. (R. 23568)

ANNA
416
MARIA
341
ROSA
518
(R 23586)

A Fortuna
339
18|6|923 — Nictheroy. (R 23515)

IDEAL
014
E. R. — Rio, 18|6|923. (R 23634)

FLUMINENSE	039
OPERARIA	824
NOITE	571
CARIDADE	904

Nictheroy, 18—6—1923
V. P.
(R. 23580)

PAULISTA
843
P. & M. — 18|6|923. (R 23510)

A POPULAR
169
L. C. n. 10 — 18|6|923. (R 23607)

A' FAVORITA
848
Rio, 18|6|923. (R 23652)

A PREFERIDA
A ... 090

GARANTIA
063
P. P. P. — 18|6|923. (R 23562)

A CONFIANÇA
A ... 230
Rio, 19|6|923. — J. A. (R 23670)

RAIOS X

DR. JORGE A. FRANCO. Consulta com exame pelos Raios X, 25$000. Tratamento moderno das doenças do estomago, intestinos, figado, pulmões, coração, rins, ossos, etc. — Photographias, 60$000. 15, Largo da Carioca, de 1 ás 6, todos os dias. Tel.: C. 3123.

TIZANA DE FARO

A FORMULA DO ANTIGO HOSPITAL DE FARO

O uso deste grandioso depurativo, conhecido em todo o mundo, constitue o tratamento mais seguro de todas as manifestações da syphilis.

Pedidos por atacado a F. Silva Neves — Rua Ledo 75 ou aos Concessionarios para toda a America:

QUINTINO PINHEIRO & Cia.
R. S. Januario, 188

A' venda em todas as Pharmacias e Drogarias. (10579)

CLINICA CIRURGICA do DR. CRISSIUMA FILHO

da Academia de Medicina, com pratica dos hospitaes da Europa, dispondo de uma bem montada casa de saude, exclusivamente para os seus doentes (com diarias a partir de 25$000), encarrega-se do tratamento das molestias cirurgicas em geral, e com especialidade das dos apparelhos urinario e da geração (rins, bexiga, prostata, urethra, utero e ovarios), estomago e intestinos (appendicites, hernias, hemorrhoides e fistulas), tumores do ventre, seios e testiculos. Encarrega-se de embalsamamentos. Consultorio: RUA RODRIGO SILVA 7, ás 14 horas, Central 3730. (3161)

ODEON — PROGRAMMA SERRADOR — First National Pictures

E' BOM LEMBRAR.

que em todos os cinemas do Rio perguntam sempre: : TEM FILM DO "ODEON"? Esses são os PROGRAMMAS SERRADOR.

Continuamos a manter esta novidade: — Dois programmas differentes — Um em cada salão de projecção do ODEON

No Salão - Rua 7 de Setembro

Continuamos a dar o quasi-final de

Os Tres Mosqueteiros

a obra immortal de Alexandre Dumas, producção cinematographica da **Pathé Consortion**.

10ª — A Torre de Potsmouth

11ª — No Convento de Bethume

HORARIO para — OS TRES MOSQUETEIROS — 1 h. — 2,20 — 3,40 — 5 hs. — 6,20 — 7,40 — 9 hs. e 10,20.

Depois de amanhã—tereis um novo Programma Serrador; isto é, a certeza de mais um film encantador

Pauline Starke

— EM —

Mulher contra Mulher

No Salão — Avenida Rio Branco

Esta é a segunda semana em que estamos exhibindo este film magnifico, que até hontem teve **141 exhibibições**, e hoje completará um centenario e meio de triumphos sobre triumphos!

— NORMA TALMADGE —

— EM —

A DUQUEZA DE LANGEAIS

8 actos da First National para o **Programma Serrador**

HORARIO para — A Duqueza de Langeais — 1,40 — 3 hs. — 4,20 — 5,40 — 7 hs. — 8,20 — 9,40

NOTA — o ODEON — em cada semana apresenta, pelo menos um grande film de valor e qualidade. E, tanto é assim que... Preparem-se para o DIA 9 DE JULHO! — Será mais um...

2 de JULHO — o começo de VINTE ANNOS DEPOIS — em continuação a OS 3 MOSQUETEIROS

CINEMA IRIS

Companhia Brasil Cinematographica — Rua da Carioca ns. 49 e 51.

Era justo que assim acontecesse! — No mais bello cinema — Na maior casa de diversões do Rio — No ponto mais agradavel de reunião.. Havia de surgir o melhor programma do Rio! —;— Vejam só este programma: 15 partes!

Bastaria este nome:

Norma Talmadge

a artista divinal que nos dá o seu melhor trabalho

A Duqueza de Langeais

8 actos tirados do romance magnifico de H. de Balzac

Apparecem tambem CONWAY TEARLE, IRVING CUMMINGS e ROSEMARY THEBY.

Mas ainda temos o 9º capitulo — **O Bastião de S. Germano**

Os Tres Mosqueteiros

HERDEIROS DESESPERADOS

2 actos de comedia da Sunshine.

(E o ultimo numero de **Actualidades Fox**)

Amanhã - um novo triumpho - o querido ***Charles Buck Jones*** *ao lado de Eileen Percy, na super-producção da Fox Film* ***A TODA A VELOCIDADE.***

CINEMA CENTENARIO

Programma para HOJE: Mutt e Jeff — Caricaturas animadas

Carlito nas Aguas

Comedia em 2 actos com Charlie Chaplin

NINGUEM

Grandiosa super-producção do Programma Serrador

A DESPREZADA

Commovente drama em 5 actos

— CINE MEYER —

HOJE — Grandioso successo — HOJE

WILLIAM STEDMANN o grande artista de "Uma alma em supplicio" em

A ILHA DA DUVIDA

7 longos actos

OS 3 MOSQUETEIROS

6º cap. 4 actos.

Amanhã — Tom Mix em "Ajustando Contas".

— CINE E. DE DENTRO —

Hoje — Extraordinario successo — Hoje Richar Dix em

NO FUNDO DO MAR

grandioso drama da Goldwin em 6 actos

OS TRES MOSQUETEIROS

4º capitulo — 4 actos

HAROLD LLOYD em

O PROFESSOR DE GYMNASTICA

2 actos

Amanhã — Grandioso festival do C. D. e R. do E. de Dentro.

CINEMA AVENIDA

(HOJE)

Vencer ou morrer

Sentimental film em que se prova que

O homem honesto pode aguardar, sereno, a justiça.

Trabalho primoroso de **MATT MOORE** E **Clara Whithney** Da Paramount Picture

Completa o programma o **Pic-nic do Orpheon Portuguez**, da Brasilia-Film.

(Amanhã) (Amanhã)

Soberba e grandiosa pellicula

ENTRE O AMOR E A ESPADA

Extrahido do romance «A pupila do rei», de Mary Johnston

(A côrte dissoluta de James I, da Inglaterra)

Primoroso trabalho de

BETTY COMPSON

THEODORO KOSLOFF

BERT LYTELL

Da Paramount-Picture

IDEAL

QUINTA-FEIRA — "Delirando" uma comedia dramatica deliciosa da "Metro", com VIOLA DANA

QUINTA-FEIRA — "Entre o amor e a espada" — Super-producção da "Paramount" notavel e historica com Bety Compson e Berty Lytell.

HOJE — De successo em successo — HOJE

Filmando féras em Africa

O film do arrojo! Uma producção de audacia! O mais extraordinario film natural já filmado no globo! A vida das féras, dos leões, girafas, tigres, buffalos, rhinocerontes, hyppopotamos, elephantes, hyenas, antilopes, etc., photographada em plena selva africana, com coragem e desprendimento nunca vistos! 6 actos que instruem! 6 actos que emocionam!

VENCER OU MORRER

Não é esse o lemma do amor, amor verdadeiro, puro e sincero? Vencer ou morrer!... Como os cavalheiros medievos... Vencer pelo ideal morrer pela dama!...

Charles Gerard Matt Moore e Rubye de Remer

7 actos primorosos da Paramount.

Dia 2 de Julho — RODOLPHO VALENTINO

Os 4 cavalleiros do Apocalypse

A mais extraordinaria super-producção da METRO, extrahida do romance celebre de Blasco Ibañez, o autor de "Sangue e Areia"

Cine Fluminense

HOJE — Ultimo dia — HOJE

A NOIVA DO NAUFRAGO

7 actos, Paramount.

—:— O FORÇADO 13 —:—

2 actos comicos

OS MYSTERIOS DE PARIS

8º episodio.

Amanhã — "A Côrte dos Mexericos", 6 actos. (R 23890)

CINEMA SMART — Boulevard 28 Setembro 214—216

HOJE — Um espectaculo deslumbrante — Hoje — Luxuoso drama em 6 actos, com a genial Pauline Frederick, em ESCRAVA DA VAIDADE, a magnifica super-producção no genero de Cleo de Paris. — BAILARINA DE BROADWAY, 6 actos deslumbrantes, em que brilha a seductora Dorothy Rivier. Amanhã: Grande festival promovido pelo barytono brasileiro Domingos Perrot, em homenagem aos gloriosos clubs Villa Isabel e Andarahy. Sensacionaes numeros no palco. (R 23624)

CINEMA MODELO

Rua 24 Maio n. 737

HOJE — Ultimo dia — HOJE Doris May, em — SUPPLEANTE DA ACTRIZ, seis actos de emoção. — MYSTERIOS DE PARIS, 6º episodio — GAUMONT JORNAL — documentario. 5ª feira—Um programma extra: Os tres mosqueteiros; Nas encruzilhadas de Nova York e Bancando o almofa

Cine Boulevard

HOJE — Ultimo dia deste colossal programma.

SALVAMENTO DO AVARE' em Hamburgo, film natural.

"Por bem fazer"

magnifica producção dramatica pelo saudoso Wallace Reid.

Os 3 Mosqueteiros

4º episodio em 4 longos actos

Amanhã — Emquanto a Justiça Espera, D. Farnum; A Volta do Mundo em 18 dias; As mais bellas da capital e Estados, Yára Jordão, Orminda Ovalle e muitas outras; film de successo.

Quinta-feira, a super-producção da Fox, Veneração Extrema, 9 actos, Mary Carr. (R 23368)

PATHE'

HOJE **William Russel**

AMANHÃ **Charles Jones**

HOJE — O querido galã da FOX — HOJE

WILLIAM RUSSELL

Num bello drama repassado de emoção e humorismo

Semelhança Confundivel

5 actos FOX FILM — WILLIAM RUSSELL interpreta duplo papel, com arte e maestria, ao lado da linda RENE'E ADORE'E.

A semelhança confundivel de dois jovens, dá logar a uma serie de incidentes, ora comicos, ora transbordantes de suave sentimento.

O famoso e agil comico COOKLIN

Proporciona-nos momentos de indizivel alegria em

HERDEIRO DESESPERADO

2 actos SUNSHINE FOX — Um accumulo de risos, e mil peripecias engraçadas

Recentes noticias pelo

FOX NEWS N. 17

AMANHÃ — Um espectaculo que encerra as mais violentas emoções!

CHARLES (BUCK) JONES

O campeão da audacia e da valentia, secundado pela vivaz EILEEN PERCY no sensacional drama moderno

A TODA VELOCIDADE

Super-producção em 6 actos FOX-SPECIAL — Animados pelas poderosas e inegualaveis objectivas do editor, vereis façanhas mais temerosas, as aventuras mais arriscadas, os feitos mais heroicos visando o amor e a paixão, praticados por **CHARLES JONES** que, sereno desafia por vezes a propria morte! O trem, o cavallo, a motocyclo, a lancha, o automovel, o transatlantico, e o veloz e perigoso aeroplano ao serviço da justiça e da verdade.

Impressionante e grandioso é o espectaculo que se exhibe **Amanhã no PATHE'.**

PARISIENSE

«Não ames porque irás soffrer!»

E a linda e fascinante

Grace Darmond

responde

MAS O AMOR SEMPRE VENCE...

e neste bello e luxuoso film amou e soffreu por

MAHLON HAMILTON

HOJE Completam o programma

QUEENNIE e as girls da «Century» com a hilariante comedia

FOLGANÇAS NA FAZENDA

Quinta-feira: Uma consagração definitiva!

Será a de **Leatrice Joy** ao lado de LOUISE LOVELY, RICHARD DIX e JOHN BOWERS

no admiravel super-film da moderna «GOLDWYN»

Pobrezas da Riqueza

BUSTER KEATON — o homem que faz rir — mas que não ri — na estupenda comedia

A CASA MALUCA

(R 23621)

CINEMA CENTRAL

Empresa Pinfildi — Avenida Rio Branco 168 — Tel. 4218 C.

Proxima semana Francesca Bertini em **Quando o amor quer!**

2ª Feira **Betty Balfour** em **La Garçone** Um film americano

(HOJE) *Ultimo dia* (HOJE)

Um film dedicado ao mundo sportivo

MULHERES, CORRIDAS E BOX

Uma comedia hilariante

Noivado de Casimiro

pelo impagavel **BEN TURPIM**

No Palco ás 5 e 9 horas

BAPTISTA JUNIOR

o rei dos caipiras.

LOS PERES

Com novos e interessantes bailados

Amanhã, no PALCO - Estréa de

TOM JACK

O homem de gelo

Assombroso pelos seus trabalhos extraordinarios. Depois de bem amarrado e acorrentado por qualquer espectador, elle solta-se mysteriosamente. Unico no genero

Amanhã, grandiosas attracções no palco, 3 grandiosas sessões com variedades

(Amanhã) O successo dos successos (Amanhã)

7 das mais scintillantes estrellas do screen americano

Montagu Love

Gladys Hulette

Dolores Cassinelli

J. Barney Sherry

William Collier

Effie Shanon

Low Cody

EM

Segredos de Paris

Um Super film da Argentine American. 7 actos empolgantes. A vida em Paris tal qual é. Desde os cabarets dos bairros escusos até os grandes salões onde impera o luxo que deslumbra

Um trabalho que vos encantará —:— O mais legitimo dos successos

Segredos de Paris não é film em series, é um drama completo: Exclusivamente no Central

23627